

TRONDHEIM

Fosen Dampskipsselskap A.s

SPEDISJON
Trafikører Byfjorden, Stjørna, Hemne, Hiltre og Frøya. Telefon sentralbord 29 544

Fosenhalvøya Billag A.s

TRONDHEIM. Tlf. sentralbord 29 544

Disponeres av
Fosen Dampskipsselskap A.s.
Korresponderende bilruter med
Fosen Dampskipsselskap A.s

Reis med de komfortable hurtigruteskip:
«ST. SVITHUN» «VESTERÅLEN»
«LOFOTEN» og «FINMARKEN»
Billetter utstedes og lugarer tegnes.

Aug. Fosse & Søn

Telefoner: 21 573 — 21 536 — 21 538
Telegramadresse: «Augfosse»

Kleven & Co. A.s

O. Trygvasons gt. 23. — Tlf. 24483.
Befrakting — Spedisjon — Assuranse
Repr.:
Finmark Fylkesrederi & Ruteselskap,
Hammerfest.
Koch & Reimers, Hamburg.

Per T. Lykke

Spedisjon, befrakting, assuranse.
Telefoner: 28 847. Rikstelefon 23 451.
Telegramadresse: «Formidling».

Knut Rognes

Ekspeditør for Indherreds Aktie Dampskibsselskap, Det Stavangerske Dampskibsselskap, Blue Star Line, London, Canadian Pacific Railway Company, Canada.
Spedisjonsforretning. Tollklarering og transport.
Telegr. adr.: «Knutrog». Tlf. 20 783, 20 746.

G. Strømsem

SPEDISJON - Postbox 195 Trondheim.
Innenlandsk samlegodstrafikk med jernbane.
Representant for AIS Oslo Havnelager.
Telefon 23 917 - privat 52 635.
Telegramadr.: «Strømlast».

Nytt

**KART
over
OSLO
og
BÆRUM**

med vei- og gatefortegnelse.
Kartene er inntatt i den tidligere

Rutebok for Oslo og omegn
med tittel

**KART OG
RUTEBOK FOR
OSLO OG BÆRUM**

Som tidligere inneholder
boken også
komplett ruteoversikt over
lokalruter i Oslo-området
med flere turistkarter.

Til salg i Narvesens kiosker
og i boklader.

Utgiver:

RUTEBOK FOR NORGE

OSLO



Trygg transport
gjennom speditør



KNUT HUSLAND

INTERNASJONAL SPEDISJON

Spedisjon—Fortolling—Transport
Samleforsendelser
Skippergt. 1, Oslo — Tlf. 41 64 04 - 41 64 09 - 42 62 58

FRED. OLSEN TRANSPORT Co. A.S

STRANDGT. 5, OSLO

Tlf. 41 72 70.

Telegr.adr. FREDTRANS

SPEDITØR P. NIELSEN OSLO

Samlastning - Fortolling - Tungtransport
Internasjonale transporter

Telefon: Sentralbord 42 70 20 — Rådhusgaten 2

Jacob Natvig & Co.'s

SPEDISJONS-AVDELING

KARL JOHANGT. 1
OSLO

Tlf. 41 71 40

Telegr.adr. «Janaco»

PEDERSEN & MEINICH

Skippergt 17, Oslo

DAMPKIBSEKSPEDISJON - SPEDISJON

Assuranse - Befrakting - Tollklarering - Transport

Ekspederer ruteskip til
anløpstedene i Oslofjorden, og til sør- og vestlandet inntil Bergen.

Telegramadresse: «Expedition».

Telefon: 42 99 55

Tegnforklaringer. x betegner at vedkommende sted anløpes på signal, etter overenskomst, eller behov etc. — at vedkommende sted ikke anløpes eller at skipet ikke går den vei. — at vedkommende sted anløpes uten at klokkeslett angis. [P] = Postekspedisjon. [S] = Styrmannspost med verdi. [U] = Styrmannspost uten verdi. [K] = Postkasse. S = at vedkommende postforsel også underholdes søn- og helgedager.

Spesialregister for skipene.

Ferjeruter, se Ferjeregistret side 326.

Skipsrutene inntas etter oppgave fra ruteselskapene. Disse anmodes inntrengende om i god tid å melde redaksjonen forandringer i rutene og om nøyktig å gjennomgå de fra redaksjonen oversendte ruteavtrykk.

Registret for innenlandsruter er ordnet geografisk kysten nord.

Tallene henviser til rutens nummer. De ved enkelte ruter tilføyes navn angir skipene.

Kart over viktige skipsruter til og fra utlandet, se bilag.

| | | |
|--|---|---------------|
| Ruter på utlandet, | Oslo—Nesodden vestsida | 210 |
| Oslo—Gøteborg | Oslo—Drøbak—Hvitsten—Son | 212 |
| Øst-Norge—Sverige | Oslo—Drøbak—Moss: | |
| og Danmark | «Glommen 2» | 214 |
| Øst-Norge—Finland | Oslo—Sarpsborg: | |
| Norge—Stockholm—Åbo | Godsdampskipene Trafikk | 220 |
| Norge—Stockholm— | M/S «Glommen» | 221 |
| Helsingfors | Oslo—Halden: | |
| Norge—Gøteborg—Frederikshavn | «Halden 1 og 3» | 223 |
| Oslo—København | Oslo—Drammen: | |
| Oslo—Frederikshavn | D/S «Gyldenløve» | 228 |
| København—Jylland | Oslo—Hurumlandet— | |
| Øst-Norge—Hamburg | Holmestrand | 231 |
| Øst-Norge—Bremen | Oslo—Horten | 234 |
| Øst-Norge—Polen | Oslo—Moss—Tønsberg | 239 |
| Øst-Norge—Bristolkanalen | Oslo—Tønsberg: | |
| Øst-Norge—Manchester— | «Bygdin» og «Tønsberg» | 240 |
| Preston | Oslo—Sandefjord—Larvik: | |
| Oslo—Newcastle | «Løven I» og «Løven II» | 246 |
| Oslo—Antwerpen | Oslo—Skien: | |
| Øst-Norge—Rotterdam | «Skienfjord I» og | |
| Øst-Norge—Amsterdam | «Skienfjord II» | 250 |
| Norge—Nord-Pacific & Central-Amerika | Oslo—Skien—Telemark: | |
| Norge—Middelhavslandene | «Union» | 252 |
| Øst-Norge—Grangemouth | «Siljorden», «Børre», | |
| Øst-Norge—London | «Telemark I» og «Telemark II» | 255 |
| Øst-Norge—Rouen | Oslo—Larvik—Kragere: | |
| Norge—Gøteborg—London | «Ella» | 256 |
| Norge—København— | Oslo—Kristiansand | 264 |
| London | Oslo—Arendal—Kristiansand: | |
| Norge—København— | Arendals D/S-selskab | 265 |
| Newcastle via Ebbjerg | Oslo—Risar—Arendal— | |
| Øst-Norge—Hull og London | Kristiansand—Mandal | 269 |
| Oslo—New York: | Oslo—Mandal: | |
| Den norske Amerikalini | «Storesand» | 270 |
| Den Skandinaviske Vest Afrika Linje | «Rutland I», «Trio» | 271 |
| Norge—U. S. A. | Oslo—Stavanger—Sandnes | |
| Oslo—Gøteborg—Halifax—New York: | Haugesund: | |
| Svenska Amerika Linjen | «Sagvaag», «Baa», | |
| Home Lines | «Ryvar» og «Nordaa» | 273 |
| United States Lines | «Kong Sverre» og | |
| Skandinavia—Øst-Afrika | «Are» | 275 |
| Kristiansand—Hirtshals | Oslo—Arendal—Kristiansand—Stavanger—Bergen: | |
| Fredrikstad—Larvik—Frederikshavn | «Homborsund», | |
| Wilhelmssens linjer | «Randesund» | 278 |
| Trondheim—Bergen—Antwerpen | Oslo—Bergen «Rogaland» | 279 |
| Bergen—Newcastle | Oslo—Bergen: | |
| Trondheim—Bergen—London | «Bjørgvin», «Oslo», | |
| Trondheim—Bergen—Rotterdam—Amsterdam | «Galtesund», «Kronpr. Märtha», «Kong Olav» | 280 |
| Hamburg—Vest-Norge—Trondheim og vise versa | Oslo—Nord-Norge | 281 |
| Grimsbj—Vest-Norge—Trondheim—Nord-Norge | Oslo—Hammerfest | 288 |
| Danmark—Færøylene og Island | Oslo—Bergen—Trondheim | 288, 289 |
| Danmark—Skotland—Island | Oslo—Finnmark | 288, 289, 297 |
| Norge—Færøylene—Island | Oslo—Kirkenes | 289 |
| | Rute på Svalbard (Tromsø—Longyearbyen—Ny-Ålesund) | 294 |
| | Øst-Norge—Nord-Norge direkte | 295 |
| | Trondheim—Bergen—Stavanger—Sandnes | 298 |
| | Halden—Sponvika—Hvaler | 302 |
| | Fredrikstad—Hvalerøyene | 305 |
| | Moss—Horten | 313 |
| | Tønsberg—Fredrikstad over Lervik | 315 |
| | Skien—Kragere | 317 |
| | Skien—Sanda/Bjerkø | 318 |
| | Kragere—Jomfruland og fjordene omkring Kragere | 320 |
| | Tvedestrand—Lyngør | 328 |
| | Tvedestrand's Fjorderuter | 330 |
| | Lillesand—Kristiansand S. | 336 |
| | Fjordene omkring Farsund | 338 |
| | Flekkefjord—Kirkhamn | 341 |
| | Stavanger—Sandnes—Høgsfjord—Lysefjord | 344 |
| | Stavanger—Ryfylkefjordene | 345 |
| | Hylsfjord Rutelag | 346 |
| | Stavanger—Haugesund | 347, 348 |
| | — Sand—Sauda—Sjøen—Sauda | 349 |
| | Ropeidfjerne | 350 |
| | Stavanger—Sandeid—Åmsosen | 352 |
| | — Sjernarøy—Muslandsvåg | 353 |
| | — Vatlandsvåg | 355 |
| | — Skjold | 356 |
| | — Tau—Jørpeland | 358 |
| | — Rennesøy | 362 |
| | — Kvitøy—Skudeneshamn | 363 |
| | — Steinesvåg | 364 |
| | — Haugesund—Bergen (Nattruten) | 365 |
| | — Bergen (Indre led) | 390 |
| | Stavanger—Trondheim | 298 |
| | Bergen—Sandnes | 368 |
| | Haugesund—Bergen | 370 |
| | Haugesund—Utsira | 380 |
| | Haugesund—Røvær | 381 |
| | (Indre Bergen—Stavanger led) | 390 |
| | Bergen—Odda | 400 |
| | Bilferjeruter | 405 |
| | Lokalrute Granvin—Odda | 409 |
| | Turistrute i Hardanger | 409b |
| | Hardanger—Stavanger | 420 |
| | Lokalruter i Sunnhordland | 445 |
| | Kirkenes—Kirkenes hurtigrute | 290 |
| | Bergen—Stavanger—Sunnhordland | 450 |
| | — Rabbestadnes | 460 |
| | — Fagerbakkeveg | 462 |
| | — Hardanger | 410 |
| | — Tysnes—Kvinnherad | 423 |
| | — Sunnhordland | 425, 430 |
| | — Kolltveit—Storesund | 470 |
| | — Midthordland | 475 |
| | — Askøy m. v. | 480 |
| | — Glesvær | 483 |
| | — Askøys østside | 485 |
| | — Strushamn | 486 |
| | — Østerfjord og Sørfjord | 490 |
| | — Alversund—Hundvin—Austfjorden—Masfjorden—Fedje | 493 |
| | — Furnes | 500 |
| | — Måløy | 510 |
| | — Sogn | 510 |
| | Bilferjer i Sogn | 512, 514, 516 |
| | Lokalruter i Indre Sogn og turistruter | 520 |
| | Bergen—Førdefjord | 530 |
| | Bergen—Dalsfjord | 533 |
| | Y. Sunnfjord og Nordfjord | 535 |
| | Bergen—Nordfjord | 540 |
| | — Salund—Gulafjorden—Åfjord | 545 |
| | — Ålesund—Bergen (over Nordfjordeid) | 546 |
| | — Møre og Romsdal | 550 |
| | Bergen—Molde | 642 |
| | — Kristiansund | 644 |
| | — Ålesund—Stranda | 643 |
| | — Trondheim | 298, 551 |
| | — Tromsø | 288 |
| | — Kirkenes | 290 |
| | — Søre Sunnmøre—Ålesund—Molde—Kristiansund | 602 |
| | Ålesund—Søre Sunnmøre (Indre) | 575, 602 |
| | — Søre Sunnmøre (Ytre) | 576 |
| | — Volda—Straumshamn | 578 |
| | — Volda—Dalsfjorden | 580 |
| | — Ulsteinvik—Dragund—Volda | 584 |
| | — Hvoll—Straumen—Fosnavåg | 588 |
| | — Hjørundfjord | 590 |
| | — Indre Sunnmøre | 592 |
| | Indre Sunnmøre | 593 |
| | Ålesund—Nordøyane | 596 |
| | — Molde—Åndalsnes | 598 |
| | — Molde—Træsford | 600 |
| | — Molde—Krusund—Trondheim | 648 |
| | — Midsund | 650 |
| | Molde—Utensunds | 606 |
| | — Romsdal og Åndalsnes—Molde | 610 |
| | — Langfjorden | 614 |
| | Molde—Brattvåg | 616 |
| | Volda—Straumshamn—Høydal | 578 |
| | — Dalsfjorden | 580 |
| | Krusund—Romsdal | 618 |
| | — Staurset—Kyrkesæterøra | 619 |
| | — Smøla | 620 |
| | — Straumen (Innm.) | 621 |
| | — Tusna—Hitra—Frøya | 622 |
| | — Tusna—Aure | 623 |
| | — Lyngstad—Eide | 625 |
| | — Grip | 626 |
| | — Trondheim | 629 |
| | — Gjernes—Torvikbukt | 631 |
| | — Batnfjord | 634 |
| | — Sundnalen | 635 |
| | — Surna—Todal-fjorden | 637 |
| | — Vinjeøra | 639 |
| | Vinjejord—Valsøfjord | 640 |
| | Trondheim—Sunnmøre | 646 |
| | — Ålesund | 648 |
| | — Byfjorden—Stjøerna | 660 |
| | — Hemne | 661 |
| | — Hitra—Sør—Frøya | 662 |
| | — Nord-Frøya—Halten | 663 |
| | — Thamsamn—Jbr. | 30, 668 |
| | — Innheradsfjord | 670 |
| | — Høpla—Fånes | 675 |
| | — Namsos | 680 |
| | — Honningsvåg | 282 |
| | — Lofoten—Trondheim | 283a |
| | — Boda—Saltidal—Trondheim | 283b |
| | — Tromsø—Hammerfest | 284 |
| | — Honningsvåg | 285 |
| | — Harstad | 286 |
| | — Honningsvåg | 287 |
| | Tr.heim—Kirkenes hurtigrute | 290 |
| | Trondheim—Honningsvåg | 292 |
| | Sør—Namsen—Flatanger | 681 |
| | Namsos—Kolvereid | 700 |
| | — Rørvik | 701 |
| | Namsos—Nærøy—Leka og | |
| | Rørvik—Leka | 703 |
| | Namsos—Kolvereid—Salsbruket | 704 |
| | Indre Nærøy | 705 |
| | Leka—Rørvik | 706 |
| | Brønnøysund—Sønna—Bindal | 720 |
| | Brønnøysund—Namsos | 722 |
| | — Leka—Hortavær | 724 |
| | — Stor-Torgnes | 725 |
| | — Mosjøen | 728 |
| | — Vega—Tjøttaøyen | 729 |
| | — Velfjord—Vevelstad | 730 |
| | Skjervær—Nes | 732 |
| | Bygderuter på Bindal | 733 |
| | Motorbåtruter (Torghatten Trafikkselskap) | 734 |
| | Mosjøen—Tromsø | 291 |
| | — Nordkapp—Russenes | 293 |
| | Sandnessjøen—Dønna | 741 |
| | — Rana | 742 |
| | — Mosjøen | 744 |
| | — Herøy—Tjøttastedene | 745 |
| | — Træna | 746 |
| | — Nesna—Sjøna | 747 |
| | Motorbåtrute Dønna—Meisfjord | 748 |
| | Motorbåtrute på Visten og Tjøttastedene | 749 |
| | Sandnessjøen—Mo | 742 |
| | Saltidal—Boda—Trondheim | 283 |
| | Søndre Meløy—Ørnes | 752 |
| | Mosjøen—Narvik—Mosjøen | 754 |
| | Boda—Nordre Helgeand | 755 |
| | Boda—Valnes—Sund | 757 |
| | Boda—Gildeskål | 758 |
| | Boda—Væran | 759 |
| | Follaruta | 763 |
| | Beiar-ruta | 765 |
| | Boda—Saltidal | 767 |
| | Salten N. (Boda—Ladingen) | 769 |
| | Tysfjorderuta | 771 |
| | Vestbygd-ruta | 773 |
| | Svolvær—Skutvik—Sagfjorden | 774 |
| | Otofjorden | 775 |
| | Ladingen—Harstad—Ladingen | 777 |
| | Bygderuter i Meløy, Rødøy, Sørfold, Nordfjord og Tysfjord | 778 |
| | Narvik—Svolvær—Narvik | 783 |
| | — Harstad—Vesterålen—Svolvær—Narvik | 784 |
| | — Harjungen—Rombakk | 785 |
| | — Ytre—Ofoten | 786 |
| | — Skjomen | 788 |
| | Svolvær—Lofoten | 800 |
| | Svolvær—Gimsøy og Borge i Vesterålen | 810 |
| | Lokal- og motorbåtruter: Vesterålen | 815, 820 |
| | Bygderuter | 826 |
| | Tromsø—Nordreisa—Lyngen | 831, 832 |
| | Tromsø—Kvænangen | 833 |
| | Tromsø—Vannøy—Skjervøy | 834a |
| | — Langsund—Tromsø | 834c |
| | Skjervøy—Lyngseidet | 834b |
| | — Arneøy | 834d |
| | — Vannøy | 834e |
| | — Arneøy—Fugløy | 835 |
| | — Røtsund | 835b |
| | Tromsø—Burøysund | 837a |
| | — Skagesund—Oppstrynsvatn | 837b |
| | — Ullsfjord | 838 |
| | — Kvaløy | 839 |
| | — Balsfjord | 840 |
| | — I. Malangen | 841 |
| | — I. Malangen—Finnsnes | 842 |
| | Tromsø—Sørreisa—Ytre Malangen—Tromsø | 843 |
| | — Harstad | 844—45 |
| | Harstad—Andenes—Gryllefjord | 849 |
| | — Bjarkøystedene | 850 |
| | — Kvæfjord | 852 |
| | — Gølfjord | 853 |
| | — Narvik | 854 |
| | — Sjøvegan—Bygda | 855 |
| | — Gratangen—Astafojord | 856 |
| | — Engenes—Hamnvik | 856 |
| | — Sjøvegan—Hamnvik | 857 |
| | — Astafojord—Lavangen | 858 |
| | — Hamnvik—Sørreisa | 859 |
| | — Engenes—Hamnvik—Harstad | 860 |
| | — Sørreisa | 861 |
| | — Bygda—Gratangen | 862 |
| | — Sørreisa—Sjøvegan | 863 |
| | — Gratangen—Bygda | 864 |
| | — Sjøvegan—Dyrøy-stedene—Bjarkøystedene | 865 |
| | — Bygda—Lavangen—Astafojord | 866 |
| | — Astafojord—Lavangen—Salangen | 868 |
| | Hammerfest—Skjervøy | 870 |
| | — Alta—Øksfjord | 872 |
| | — Alta og retur | 873 |
| | — Repparfj. | 875, 876 |
| | — Galten | 878 |
| | — Snøfjord—Havøysund | 879 |
| | — Rølvøy—Ingøy—Hjelmøy | 880 |
| | — Honningsvåg | 881 |
| | — Porsanger | 882 |
| | — Snøfjordstedene—Magerøysted. | 883 |
| | Honningsvåg—Porsanger | 882a |
| | Honningsvåg—Laksefjodr. | 885a |
| | Vardø—Mehamn | 886a |
| | Mehamn—Tana og Mehamn—Kjøllefjord | 886b |
| | Vardø—Berlevåg | 886c |
| | Vardø—Vardø | 886d |
| | Vardø—Ytre Kiberg | 886e |
| | Vardø—Jarfjord | 886f |
| | Vardø—Kirkenes—Grense | |
| | Jakobselv | 887 |
| | Vardø—Kirkenes | 888 |
| | Vardø—Gornitak | 892 |
| | Innsjøer. | |
| | Mjøsa: «Skibladner» | 900 |
| | Bilferjer | 901 |
| | «Mjøsørgen» | 902 |
| | Haldenkanalen | 905 |
| | Tyin | 910 |
| | Bygdin | 911 |
| | Gjende | 914 |
| | Sikkilsdalsvatn | 915 |
| | Farrisvatn | 916 |
| | Telemarksvatn: | |
| | Skien—Notodden | 920 |
| | Skien—Lunde—Dalen | 922 |
| | Tinnsjø | 925 |
| | Msvatn | 931 |
| | Sirdalsvatn | 945 |
| | Øredalsvatn | 950 |
| | Suldalsvatn | 955 |
| | Veitastonsvatn | 962 |
| | Breimsvatn | 964 |
| | Oldevatn | 966 |
| | Oppstrynsvatn | 968 |
| | Hornindalsvatn | 970 |
| | Eikesdalsvatn | 975 |
| | Femund | 980 |
| | Selbusjøen | 985 |
| | Rosvatn | 986 |
| | Skipagurra—Karajok | 987 |

A. Til og fra utlandet.

Kart over utenlandsforbindelser, se bilaget.

102. Oslo—Strømstad—Gøteborg.

A.B. Gøteborg—Oslo linjen, Gøteborg.

M/S «Bremø» godsrute avgang fra Oslo hver tirsdag aften direkte for Gøteborg. Fra Gøteborg hver lørdag middag direkte til Oslo. Kai plass i Oslo: Palébryggen. I Gøteborg: Kai 8. Medtar ikke passasjerer.

| | | S/S «Gøteborg» rute | | gjeldende fra 30/6 til og med 27/8 1955. | |
|-----------------|-------|---------------------|-----|--|-------|
| Søndag, torsdag | 7.45 | Fra Gøteborg | Til | Tirsdag, lørdag | 18.30 |
| - | 12.15 | - Lysekil | - | - | 14.00 |
| - | 13.15 | - Smøgen | - | - | 12.30 |
| - | 13.35 | - Gravarne | - | - | 12.05 |
| - | 14.40 | - Hunnebostrand | - | - | 11.05 |
| - | 16.00 | - Fjällbacka | - | - | 9.50 |
| - | 18.30 | Til Strømstad | Fra | - | 7.30 |
| Mandag, fredag | 7.00 | Fra Strømstad | Til | Mandag, fredag | 21.00 |
| - | 13.00 | Til Oslo | Fra | - | 15.00 |

Høstrute.

Nordgående fra Gøteborg søndag 28/8, 4/9, 11/9, 18/9 kl. 7.45 via mellomsteder til Oslo.
Sydgående - Oslo onsdag 31/8, 7/9, 14/9, 21/9 - 11.30 —» - Gøteborg.

NB: Rett til ruteforandringer forbeholdes.

Kai plass i Oslo: Palébryggen og i Gøteborg: Stenpiren.

Nærmere opplysninger ved reisebyråene og selskaps agenter:

Oslo: Berg-Hansen & Co. Tlf. 42 08 90.

Gøteborg: Otto Zell. Tlf. 13 46 82.

BARE GODSRUTE 103. Øst-Norge—Sverige og Danmark

Østfjord-Linjen.

M/S «Spjærøy» laster Øst-Norge hver 10. dag for København, Malmö og mellomsteder.

Fraktnoteringer og alle opplysninger hos agentene:

A/S Saturn Co., Rådhusgt. 8, Oslo. Tlf. 41 33 36 - 41 20 91 - 42 61 90.

105. Øst-Norge—Finland

«BALTIC LINE»

Det Søndenfjelds-Norske Dampskibsselskab, Prinsensgt. 1, Oslo. Tlf. 41 37 60.

Ca. 4-ukentlig seilinger med M/S «Kong Ring» fra Oslo og andre øst-norske havner til Helsingfors, Kotka, m. fl. steder og retur til Oslo (overfart ca. 3 døgn). Leilighetsvis anløp av andre havner ved Østersjøen. — M/S «Kong Ring» har utmerkede passasjerbequemmeligheter.

Agenter: A/B Norlines O/Y, Bernhardsgatan 1, Helsingfors. Telegr.adr. «Norlines».

108. (Oslo)—Stockholm—Mariehamn— Åbo (Finland) S

Stockholms Rederiaktiebolag Svea, Finska Ångfartygs
Aktiebolaget, Ångfartygs Aktiebolaget Bore.

Daglig forbindelse med avgang fra Stockholm 18.00 (svensk tid)
og fra Åbo 19.00 (finsk tid).

Trafikken opprettholdes med D/S «Regin», D/S «Wellamo», D/S «Bore III».

| | | |
|--------------|------------------------|---------------|
| kl. 18.00 | Fra Stockholm ...Til | ca. kl. 8.00 |
| ca. kl. 1.00 | Til Mariehamn ... | ca. kl. 2.00 |
| ca. kl. 8.00 | Til Åbo havn ...Fra | ca. kl. 19.00 |
| Med jernb. | | |
| kl. 9.00 | Fra Åbo havn ...Til | kl. 18.25 |
| kl. 14.13 | Til Helsingfors ...Fra | kl. 17.55 |
| Med buss | | kl. 14.30 |
| | | Med jernb. |
| | | Med buss |

b. Etter Stockholmsbåtens ankomst.

Mariehamn anløpes på alle turer såvel fra Stockholm som fra Åbo. For ovennevnte tider gjelder svensk tid i Stockholm, for øvrig gjelder finsk tid.

Merk: I tilslutning til båtens ankomst til Stockholm går det hver dag direkte buss fra Skeppsbron til Centralstasjonen.

| Billettpriser: | I. klasse: | Turistklasse | Dekk: |
|---------------------|---------------|---------------|---------------|
| Stockholm—Åbo | Sv. kr. 79.00 | Sv. kr. 60.00 | Sv. kr. 45.00 |
| Åbo—Stockholm | - - 79.00 | - - 60.00 | - - 45.00 |
| Stockholm—Mariehamn | - - 55.00 | - - 40.00 | - - 28.00 |
| Mariehamn—Stockholm | - - 55.00 | - - 40.00 | - - 28.00 |

Tillegg for enkeltlugar på 1. klasse sv. kr. 12.00.

Nærmere opplysninger hos:

Oslo: Berg-Hansen & Co., Prinsensgt. 12, tlf. 42 70 35, telegr.adr.: «Travel».

Stockholm: A/B Nyman & Schultz, Skeppsbron 22, tlf. 22 80 80, telegr.adr.: «Nymanfinska».

Aug. Lindholm Eftr., Skeppsbron 20, tlf. 11 65 86, telegr.adr.: «20»

HELSINGFORS: Finska Ångfartygs A/B, S. Magasinsgatan 4, telegr. adr.: «Finska».

ÅBO: Ångfartygs A/B Bore, Slottsgatan 36, telegr.adr.: «Bore»,
samt hos alle større reisebyråer.

109. (Oslo)—Stockholm—Helsingfors

Stockholms Rederi A/B Svea, Finska Ångfartygs A/B, Helsingfors,
Ångfartygs Aktiebolaget Bore, Åbo.

Fra Stockholm avgår skip alle dager unnt. mandager kl. 12.00 (svensk tid)
» Helsingfors » » » » » » » » 15.00 (finsk tid)

Trafikken opprettholdes med D/S «Birger Jarl», D/S «Aallotar» og D/S «Bore II».

| Billettpriser: | 1. klasse: | Turistklasse: | Dekk: |
|-----------------------|---------------|---------------|---------------|
| Stockholm—Helsingfors | Sv. kr. 94.00 | Sv. kr. 70.00 | Sv. kr. 55.00 |
| Helsingfors—Stockholm | - - 94.00 | - - 70.00 | - - 55.00 |

Tillegg for enkeltlugar på 1. klasse sv. kr. 12.00.

Nærmere opplysninger hos:

Oslo: Berg-Hansen & Co., Prinsensgt. 12, tlf. 42 70 35, telegr. adr. «Travel».

Stockholm: A/B Nyman & Schultz, Skeppsbron 22, tlf. 22 80 80, telegr.adr.: «Nymanfinska».

Aug. Lindholm Eftr., Skeppsbron 20, tlf. 11 65 86, telegr.adr.: «20».

Helsingfors: Finska Ångfartygs A/B, S. Magasinsgatan 4, telegr.adr. «Finska».

Åbo: Ångfartygs A/B Bore, Slottsgatan 36, telegr.adr.: «Bore»
samt hos alle større reisebyråer.



111. (Norge)—Gøteborg—Frederikshavn

Ruteplan t. o. m. 31. oktober 1955.

M/S «Prinsessan Margaretha»

1000 passasjerer, 75 biler, fart 17 knop. Kai plass ved Majnabbe (Danmarks—London piren). Sporveislinje 3 fra Centralstasjonen.

Daglig seiling.

7.10 ⚓ Fra Gøteborg Til ⚓ 21.50
11.00 ⚓ Til Frederikshavn Fra ⚓ 18.00

I tiden 1/6—14/8 kreves foruten vanlig reisebillet, også særskilt kontrollbillet i begge retninger.

| Billettpriser: | | Bilfrakt: | |
|-------------------------|---------------|------------------------------|--------------|
| Enkeltreise | sv. kr. 18.00 | Enkeltreise pr. 100 kg | sv. kr. 2.50 |
| Dagsreise T/R | — 20.00 | 2 måneder T/R » | — 4.00 |
| 2 måneder T/R | — 27.00 | Syklar pr. stk. | — 3.00 |
| Barn 4—12 år halv pris. | | Barnevogner | — 3.00 |

Køyplass:

For overnatting sv. kr. 7.00—10.00 pr. person inkl. betjeningsavgift. For overreisen tilleggsavgift sv. kr. 3.25 inkl. betjeningsavgift (bestilles ombord).

Direkte korrespondanse i Frederikshavn med «Nordpilen» til og fra Hamburg. Reisetid Gøteborg—Hamburg 14 timer.

Det tas forbehold om endringer i ruteplaner og takster.

Nærmere opplysninger hos reisebyråene samt

Frederikshavnlinjen, Hotellplaten 2, Gøteborg 1, Postboks 226.

Tlf. 1770 40, 13 97 78, 13 54 30 (linjevalg) telegr. adr. «Gøfel.» Telex 23 76. Agent i Frederikshavn: Nic. Pedersen & Co., telegr. adr. Nicpedersen, tlf. 902. Telex 47 49.

112. Oslo—København

Det Forenede Dampskibs-Selskab A/S, København.

17. juni til 29. august inkl. Fra og med 30/8

| M/s «Kronprins Olav» | | M/s «Aalborghus» | | M/s «Kronprins Olav» el. a. skip. | |
|----------------------|------------------------|-------------------------|-------------------------|-----------------------------------|-------|
| Fra Oslo* | Ti., fr. sø. 16.00 | Ma., to., lø. 16.00 | Ti., fr., sø. 16.00 | Ti., fr., sø. 16.00 | 16.00 |
| København | On., lø., ma. ca. 8.00 | Ti., fr., sø. ca. 10.00 | On., lø., ma. ca. 8.00 | On., lø., ma. ca. 8.00 | 8.00 |
| Fra København .. | Man. to. lø., 15.30 | Sø., on., fr. 15.30 | Ma. to., lø. 15.30 | Ma. to., lø. 15.30 | 15.30 |
| i Oslo* | Ti., fr. sø. ca. 7.30 | Ma., to., lø. ca. 9.00 | Ti., fr., søn. ca. 7.30 | Ti., fr., søn. ca. 7.30 | 7.30 |

* Når forholdene tillater det, finner landsetning og ombordtagning av passasjerer sted ved Horten på såvel opp- som nedturen.

| Billettpriser: | 1. klasse | Turistklasse | |
|--|---------------|---------------|--------------|
| | | med køye | uten køye |
| Enkeltbillet | n. kr. 93.60 | n. kr. 62.50 | n. kr. 52.00 |
| Tur- og returbillet gyldig i 1 måned | n. kr. 156.00 | n. kr. 104.00 | n. kr. 88.50 |
| Tillegg for enkeltlugar | n. kr. 10.40 | | |

Bryggeplass i Oslo: Utstikker II, Vippelangen.
Nærmere opplysninger ved reisebyråene eller

Jacob Natvig & Co., Karl Johansgt. 1, Oslo. Tlf. sentralbord 41 03 40.

113. Oslo—Frederikshavn

Det Forenede Dampskibs-Selskab A/S, København.

«Vistula» og
«Frederikshavn»
19/6—27/8

«Vistula»
28/8—1/10

| | | |
|-------------------------|----------------------------|-------------------------|
| Fra Oslo* | Daglig unnt. sø. 21.00 | Ma., on., lø. 21.00 |
| i Frederikshavn | Daglig unnt. ma. ca. 10.00 | Ti., to., sø. ca. 10.00 |
| Fra Frederikshavn | Daglig unnt. lø. 18.15 | Sø., ti., fr. 18.15 |
| i Oslo* | Daglig unnt. sø. ca. 7.00 | Ma., on., lø. ca. 7.00 |

* Når forholdene tillater det, finner landsetning og ombordtagning av passasjerer sted ved Horten på såvel opp- som nedturen.

Forbindelse med «Nordpilen».

Turistklasse:

| Billettpriser: | 1. klasse | m. køye: | u. køye: |
|--|---------------|--------------|--------------|
| Enkeltbillet | n. kr. 63.50 | n. kr. 41.60 | n. kr. 34.50 |
| Tur- og returbillet gyldig 1 måned | n. kr. 109.20 | n. kr. 72.80 | n. kr. 62.50 |
| Tillegg for enkeltlugar | n. kr. 10.40 | | |

Bryggeplass i Oslo: Vippelangen. Nærmere opplysninger ved reisebyråene eller:

Jacob Natvig & Co., Karl Johansgt. 1, Oslo. Tlf. sentralb. 41 03 40.

Flittige never
strikker og vever.
Skriv og vi sender
garnet DE trenger.

Med hilsen

A.S NORSK HÅRGARNSPINNERI
MANDAL

114. København—Jylland

København—Aalborg
 Det Forenede Dampskibs-Selskab A/S, København.
 M/S «H. P. Prior» og M/S «Jens Bang».

| | 19. juni til 14. august | Fra og med 15/8 |
|----------------------------|-------------------------|-----------------|
| Fra København daglig | 11.30 og 23.15 | 23.15 |
| i Aalborg | ca. 20.00 og 7.45 | ca. 8.00 |
| Fra Aalborg daglig | 11.30 og 23.00 | 23.00 |
| i København | ca. 20.15 og 7.45 | ca. 8.00 |

Billettpriser (d. kroner):

| Dageseilas: | Enkeltbillett | Dobbeltbillett |
|-------------------------------|---------------|----------------|
| 1. klasse | Kr. 28.— | Kr. 45.— |
| Fellesklasse | Kr. 18.— | Kr. 28.— |
| Nattseilas: | | |
| 1. klasse | Kr. 38.— | Kr. 60.— |
| Tillegg for enkeltlugar | Kr. 5.— | |
| 2. klasse | Kr. 28.— | Kr. 45.— |
| 3. klasse | Kr. 18.— | Kr. 28.— |

København—Aarhus
 Det Forenede Dampskibs-Selskab A/S, København.
 M/S «Hans Broge» og M/S «C. F. Tietgen».

| | 19. juni til 14. august | Fra og med 15/8 |
|----------------------------|-------------------------|-----------------|
| Fra København daglig | 12.00 og 23.30 | 23.30 |
| i Aarhus | ca. 19.45 og 7.15 | ca. 7.15 |
| Fra Aarhus daglig | 11.45 og 0.15 | 0.15 |
| i København | ca. 19.30 og 8.00 | ca. 8.00 |

Billettpriser (d. kroner)

| Dageseilas: | Enkeltbillett | Dobbeltbillett |
|-------------------------------|---------------|----------------|
| 1. klasse | Kr. 24.— | Kr. 38.— |
| Fellesklasse | Kr. 16.— | Kr. 25.— |
| Nattseilas: | | |
| 1. klasse | Kr. 32.— | Kr. 50.— |
| Tillegg for enkeltlugar | Kr. 5.— | |
| 2. klasse | Kr. 24.— | Kr. 38.— |
| 3. klasse | Kr. 16.— | Kr. 25.— |

København—Frederikshavn.
 M/S «Vistula» og S/S «Frederikshavn».
 19. juni til 27. august 1955.

| | | |
|-------------------------|--------|----------|
| Fra København | Søndag | 20.30 |
| Til Frederikshavn | Mandag | ca. 7.30 |
| Fra Frederikshavn | Lørdag | 21.30 |
| Til København | Søndag | ca. 8.30 |

| Billettpriser: | Enkeltbillett | Dobbeltbillett |
|-------------------------------|---------------|----------------|
| 1. klasse | Kr. 38.— | Kr. 60.— |
| Tillegg for enkeltlugar | Kr. 5.— | |
| 2. klasse | Kr. 28.— | Kr. 45.— |
| 3. klasse | Kr. 18.— | Kr. 28.— |

Nærmere opplysninger meddeler reisebyråene eller

Jacob Natvig & Co., Karl Johansgt. 1, Oslo, Tlf. sentralbord 41 03 40.

122. Øst-Norge—Hamburg

Det Søndenfjelds-Norske Dampskibsselskab, Prinsensgt. 1, Oslo. Tlf. 41 37 60.
 A/S Jelselinen, (Fred. Olsen & Co.) Fred. Olsens gt. 2, Oslo. Tlf. 41 72 70.
 Ukenlige seilinger med D/S «Kong Trygve» og D/S «Bonn».

Skipene kan ta et begrenset antall passasjerer. Billettpris inkl. kost kr. 170.00.

Fra Øst-Norge fredag eller lørdag (Passasjerene går som regel ombord i siste lastehavn.
 Fra Hamburg fredag ettermiddag (som oftest direkte til Oslo). Overfart ca. 2 døgn.

Dessuten lastebåt fra Hamburg hver tirsdag til Oslo og Øst-Norge.

Skipene anløper vekselvis Drammen, Fredrikstad og Skiensfjorden, samt andre kysthavner når tilstrekkelig last foreligger.

Agenter: Norwegische Schifffahrts-Agentur Hamburg, Kl. Johannistr. 10, Telegr.adr. «Norship».

123. Øst-Norge—Bremen

Det Søndenfjelds-Norske Dampskibsselskab, Prinsensgt. 1, Oslo. Tlf. 41 37 60.
 ARGO Reederei Richard Adler & Söhne, Langenstrasse 104/6, Bremen. Tlf. 21 241.

«Bremen—Østnorge Linjen.»

M/S «Kong Bjørn», M/S «Kondor» og M/S «Bussard» (eller subst.) avgår vekselvis fra BREMEN hver onsdag og lørdag til OSLO, med ukentlig anløp av Skiensfjord og Kristiansand samt 14-daglig anløp av Drammen, Fredrikstad og Larvik, hvorefter retur til BREMEN.

Anløp av andre kysthavner når tilstrekkelig last foreligger.

Skipene har enkle bekvemmeligheter for noen få passasjerer.

Billettpris Bremen—Øst-Norge eller omvendt kr. 135.00 inkl. kost (første resp. siste anløpshavn).

Ekspedisjon i Bremen: Herm. Dauelsberg, Schlachte 6 — Telegr.adr. «Dauelsburg».

BARE GODSRUTE

124. Øst-Norge—Polen

Polish Steamship Company.

M/S «Okaywia» laster Øst-Norge hver 18. dag for København, Stettin og Gdynia.
 Fraktnoteringer og alle opplysninger hos generalagentene.

A/S Saturn Co., Rådhusgt. 8, Oslo. Tlf. 42 54 67, 42 61 90.

BARE GODSRUTE

125. Øst-Norge—Bristolkanalen og vice versa

J. B. Stangs linjer.

Regelmessige seilinger mellom Øst-Norge og Bristolkanalen samt Plymouth og retur.
 Nærmere opplysning. meddeler J. B. Stang, Rådhusgt. 23, Oslo. Tlf. 42 25 50, 42 56 50.

BARE GODSRUTE

126. Øst-Norge—Manchester—Preston

Thor Thoresens Linje

underholder regelmessig dampskipsforbindelse mellom
 Østnorske havner og Manchester, Preston, Larne, Ellesmere Port og Runcorn.
 Thor Thoresen Co., Hieron. Heyerdahlsgt. 1, Oslo. Telefon 42 38 50.

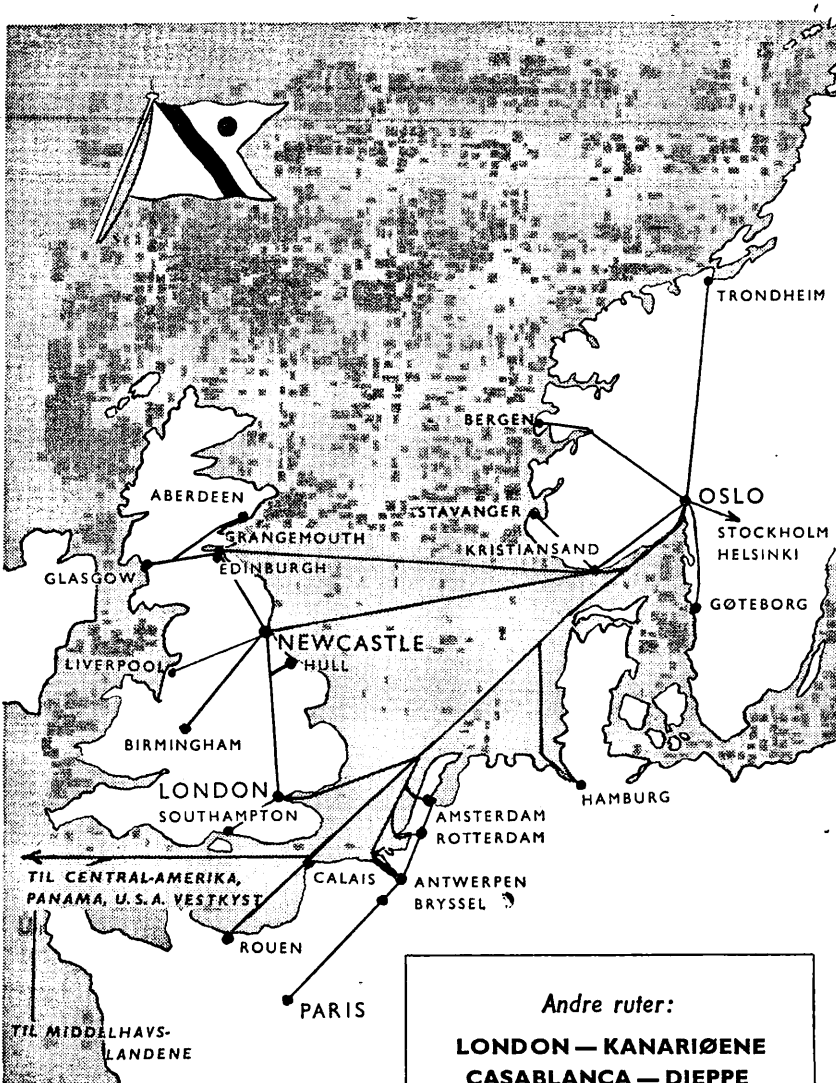

Andre ruter:

LONDON — KANARIØENE
CASABLANCA — DIEPPE

Opplysninger ved henvendelse
til rederiet

FRED. OLSEN Lines

RUTENE 127—135

127. Oslo—Newcastle

M/S «Blenheim» (250 pass.) M/S «Braemar» (280 pass.)

Gjeldende f.o.m. 15. juni t.o.m. 9. sept. 1955.

Til England

| | | | |
|------------------------------|-------------------------|---------------------|-------|
| OSLO (Vippetangen) | av. Ma. on. lø. | 15. jun — 9. sept. | 16.00 |
| KRISTIANSAND { | ank. | to. sø. { | 2.15 |
| NEWCASTLE (T.C.Q.) | ank. | On. fr. ma. | 7.00 |

Til Norge

| | | | |
|------------------------------|--------------------------|---------------------|-------|
| NEWCASTLE (T.C.Q.) | avg. Ma. on. lø. | 18. juni — 7. sept. | 16.30 |
| KRISTIANDAND { | ank. | to. sø. { | 17.00 |
| OSLO (Vippetangen) | ank. | On. fr. ma. | 7.00 |

Kai i Oslo: Vippetangen. Kai i Newcastle: Tyne Commission Quay.
Gode togforbindelser fra kaien i Newcastle til alle stasjoner i Storbritannia, direkte vogner til London (King's Cross).

128. Oslo—Antwerpen

M/S «Bretagne» (120 pass.)

Gjeldende f.o.m. 7. mai t.o.m. 10. sept. 1955.

| | | |
|------------------|-------------------------|------------------------|
| Onsdag 13.00 | Fra Oslo | Mandag ca. 14.00 |
| Fredag ca. 12.00 | Til Antwerpen | Lørdag 15.00 |

Kai i Oslo: Vippetangen. Kai i Antwerpen: Quai 100/102.
Gode togforbindelser fra Antwerpen til Frankrike og Holland.
Supplerende seilinger fra andre østnorske havner etter behov. Leilighetsvis anløp av Ghent.

129. Øst-Norge—Rotterdam

S/S «Baden» — M/S «Bolt».

Regulære ukentlige seilinger fra Oslo og andre østnorske havner. Avgang fra Øst-Norge hver fredag eller lørdag (og fra Rotterdam hver fredag).
Passasjerer medtas fra siste anløpshavn.

130. Øst-Norge—Amsterdam

M/S «Bomma» — S/S «Jels»

Regulære ukentlige seilinger fra Oslo og andre østnorske havner. Avgang fra Øst-Norge hver fredag eller lørdag (og fra Amsterdam hver fredag).
Passasjerer medtas fra siste anløpshavn.

Øst-Norge—Hamburg

D/S «Bonn», D/S «Kong Trygve» o.a.

Regulære seilinger 2 ganger ukentlig. Skipene kan leilighetsvis medta passasjerer fra siste anløpshavn. Samsailing med Det Søndenfelds-Norske Dampskibsselskab.
Se også rute 122.

131. Norge—Nord-Pacific & Central-Amerika

M/S «Buffalo», M/S «Bonanza», M/S «Bataan», M/S «Laurits Swenson».

Ca. månedlige seilinger fra Øst- og Vest-Norge til San Pedro, San Francisco, Portland, Seattle, Vancouver.
Anløp av havner i Sentral-Amerika og Vest-India. Passasjerer medtas leilighetsvis.

132. Norge—Middelhavslandene

Regelmessige seilinger fra Øst- og Vest-Norge til Spania, Portugal, Frankrike, Italia, Marokko, Algier, Tunis, Egypten, Israel, Libanon, Syria, Cypren, Hellas og Tyrkiet. Passasjerer medtas.

133. Øst-Norge—Grangemouth

Regulære fjortendaglige seilinger fra Oslo og andre østnorske havner til Grangemouth (og v. versa).
Passasjerer medtas leilighetsvis.

134. Øst-Norge—London

Ca. ukentlige seilinger fra Oslo og andre østnorske havner til London. Linjen underholdes kun utgående fra Norge. Passasjerer medtas utgående leilighetsvis.
Skipene returlaster vanligvis i Middlesbrough for Oslo og andre østnorske havner.

135. Øst-Norge—Rouen

Ca. 2 seilinger pr. måned fra Oslo og andre østnorske havner til Rouen (og vice versa).
Anløp av Havre, Calais og Dunkerque etter behov. Passasjerer medtas leilighetsvis.

FRED. OLSEN & CO. FRED. OLSENS GATE 2
OSLO

SKIPSREDERI, FLYSELSKAP, SPEDISJON,
ASSURANSE, FORTOLLING, PASSASJERAVDELING
SENTRALBORD, FORBINDELSER TIL ALLE AVDELINGER **41 72 70**

TELEGRAMADRESSER: PASSASJERAVDELING: FREDLINE
FRAKTAVDELINGER: FREDOLS
MIDDELHAVSLINJEN: FREDCOMP
SPEDISJON: FREDTRANS
FLYSELSKAPET: AIRNORWAY

137. (Norge)—Göteborg—London

med Svenska Lloyds skip D/S «Patricia», M/S «Saga», D/S «Britannia» og D/S «Suecia».

Rute gjeldende til 3. september 1955.

Seilinger hver tirsdag, torsdag og lørdag (2 skip) fra Göteborg og London.

Avgang fra Göteborg, Londonpiren, kl. 19.30. Korresponderende tog går fra Oslo kl. 9.45.

Ankomst til Göteborg, Londonpiren, kl. 6.00. Korresponderende tog kommer til Oslo kl. 18.20

Selskapt besørger ved sin representant de reisendes bagasje fritt overført til skipet ved formiddags-togets ankomst til Göteborg.

Passasjerene fra Oslo til London eller omvendt får jernbanebillett fra Oslo til Göteborg eller omvendt til en pris av n. kr. 50.00 for billett til 2. klasse, og n. kr. 40.00 for 3. klasse.
Forlang seilingsliste fra Deres reisbyrå.

SVENSKA LLOYD

Göteborg.

138. (Norge via København)—Esbjerg—Harwich (—London)

via København—Esbjerg—Harwich (Parkeston Quay).

Det Forenede Dampskibs-Selskab A/S, København.

København—London. M/s. «Kronprins Frederik» og M/s. «Kronprinsesse Ingrid».

| | 1/6—10/9 | 12/9—1/10 |
|---------------------------|---------------------|----------------------|
| | Daglig unnt søndag | Ma., on., to., lø. |
| Fra København H..... | 11.45 | 11.45 |
| - Korsør | 13.02 | 13.02 |
| - Nyborg H..... | 14.31 | 14.31 |
| - Odense | 14.55 | 14.55 |
| - Fredericia | 15.45 | 15.45 |
| - Kolding | 16.02 | 16.02 |
| i Esbjerg stasjon *)..... | 16.51 | 16.51 |
| Fra Esbjerg | 17.30 | 17.30 |
| | Daglig unnt. mandag | Ti., to., fre., sø. |
| i Harwich | ca. 12.30 | ca. 12.30 |
| i London | Hv. 15.00 Sø. 15.27 | Hv. 15.00, sø. 15.27 |

London—København. M/s. «Kronprins Frederik» og M/s. «Kronprinsesse Ingrid».

| | 1/6—10/9 | 12/9—1/10 |
|--------------------------|----------------------|---------------------|
| | Daglig unnt. mandag | Ma., on., fre., lø. |
| Fra London | 15.05 | 15.05 |
| i Harwich | 16.34 | 16.34 |
| Fra Harwich | 17.30 | 17.30 |
| | Daglig unnt. tirsdag | Ti., to., lø., sø. |
| i Esbjerg | ca. 12.30 | ca. 12.30 |
| Fra Esbjerg st. *) | 13.48 | 13.48 |
| i Kolding | 14.37 | 14.37 |
| i Fredericia | 14.54 | 14.54 |
| i Odense | 15.43 | 15.43 |
| i Nyborg H..... | 16.08 | 16.08 |
| i Korsør | 17.35 | 17.35 |
| i København H..... | 19.07 | 19.07 |

*) Toget videreføres til og utgår fra havnen.

Billettpriser Esbjerg—Harwich eller omvendt.

| | | |
|--|---------------|----------|
| 1. klasse | d. kr. 200.00 | £10.7.6 |
| For vise lugarer beregnes følgende tillegg: | | |
| Luksuslugar for 1 eller 2 personer..... | d. kr. 200.00 | £10.7.6 |
| Utvendig enelugar på promenadedekk..... | d. kr. 40.00 | £ 2.2.0 |
| Enelugar på C- og D-Dekk eller køye i utvendig 2-køyeslugar på promenadedekk | d. kr. 20.00 | £ 1.1.0 |
| | d. kr. 130.00 | £ 6.16.0 |
| 3. klasse | | |

København—London (inkl. plassbillett til lyntog).

| | Enkeltbillett | Tur- og returbillett |
|------------------------------|---------------|----------------------|
| 1. kl. skip—1. kl. tog | d. kr. 270.60 | d. kr. 526.20 |
| 1. kl. skip—3. kl. tog | d. kr. 247.80 | d. kr. 484.80 |
| 3. kl. skip—3. kl. tog | d. kr. 177.80 | d. kr. 344.80 |

Tur- og returbilletter gyldige 2 måneder.

Nærmere opplysninger meddeler reisbyråene eller

Jacob Natvig & Co., Karl Johansgt. 1, Oslo. Tlf. sentralbord 41 03 40.

139. København—Newcastle via Esbjerg

Det Forenede Dampskibs-Selskab A/S, København.

16. juni—20. september.

| Sø. og To. | 11.45 | M/S «Parkeston» el. annet skip. | On. og Sø. | 21.28 |
|----------------------|-------|---------------------------------|------------|-------|
| » | 13.02 | Fra København H..... | » | 19.50 |
| » | 14.31 | - Korsør | » | 18.16 |
| » | 14.55 | - Nyborg H..... | » | 17.48 |
| » | 15.45 | - Odense | » | 16.48 |
| » | 16.02 | - Fredericia | » | 16.28 |
| » | 16.51 | - Kolding | » | 15.33 |
| » | 17.15 | Til Esbjerg st.* | » | 14.00 |
| Ma. og Fr. ca. 18.00 | | Fra Esbjerg havn | » | 13.30 |
| | | Til Newcastle | Ti. og Lø. | |

*) Toget videreføres til og utgår fra havnen.

Fort. neste spalte.

Billettpriser i d. kroner (ekskl. kost)

| | Enkeltbillett | Dobbeltbillett |
|-----------------------------------|---------------|----------------|
| Esbjerg—Newcastle | d. Kr. 200.00 | d. Kr. 400.00 |
| 1. klasse | - 20.00 | - 40.00 |
| Tillegg for enelugar | - 130.00 | - 260.00 |
| 3. klasse | | |
| København—Newcastle | | |
| 1. kl. skip — 1. kl. tog | - 255.60 | - 496.20 |
| 1. kl. skip — 3. klasse tog | - 237.80 | - 464.80 |
| 3. kl. skip — 3. klasse tog | - 167.80 | - 324.80 |

Tur- og returbilletter gyldige i 2 måneder.

Jacob Natvig & Co., Karl Johansgt. 1, Tlf. sentralbord 41 03 40.

142. Øst-Norge—Hull og London og vice versa

Ellerman's Wilson Line.

Øst-Norge—Hull: Ukentlig. Albert Dock
Øst-Norge—London: Ukentlig. Millwall Dock.

1. kl. passasjerbekvemmeligheter.

Øst-Norge—Liverpool, Manchester, Ellesmere Port: etter behov.

Øst-Norge—Swansea, Newport: etter behov.

H. Heitmann & Son. Telefon 33 41 80.

147. Den Skandinaviske Vest-Afrika Linje

Det Bergenske Dampskibsselskab, Bergen. Rederiaktiebolaget Fearnley & Eger, Oslo. Transatlantic, Göteborg.

Godsroute — medtar noen få passasjerer.

Regelmessige seilinger fra København, Göteborg, Oslo og Antwerpen. Last fra Nord-Norge og Vest-Norge omlastes i Antwerpen.

Nordruten til og fra Dakar—Conakry—Freetown—Abidjan—Takoradi—Accra—Lomé—Cotonou—Lagos—Douala—Libreville og Port Gentil.

Sydruten anløper leilighetsvis Canari-øyene, og går videre til og fra Matadi—Pointe Noire—Luanda og Lobito. Hjemgående via Sao Thomé og Principe.

Nærmere opplysninger i Norge ved Det Bergenske Dampskibsselskab og selskaps agenter.

i Oslo: Berg-Hansen & Co. Prinsensgate 12, telefon: 42 08 90.

150. Oslo—New York OS

Den norske Amerikalinje A/S, Hovedkontor: Jernbanetorget 2, Oslo. Sentralbord 41 02 16.

Telegramadr.: Norwegamer — Telex: Oslo 1215.

M/S «Oslofjord» og S/S «Stavangerfjord».

Vanlig forbehold.

Til New York

| Skipets navn | OSLO | | Avgang | | Stavanger om form. kl. 23.00 | Ank. NEW YORK morgen |
|------------------------|---------------------------|-----------------------|---------------------|----------------|------------------------------|----------------------|
| | «Stavfjord» kl. 12.00 | «Oslofjord» kl. 14.00 | København kl. 10.00 | Kr. sand aften | | |
| «Oslofjord» | On. 22. juni ¹ | | 23. juni | 23. juni | | 1. juli |
| «Stavangerfjord» | To. 7. juli | | 8. juli | | 9. juli | 18. juli |
| «Oslofjord» | Lø. 23. juli | | 24. juli | 24. juli | | 1. aug. |
| «Stavangerfjord» | Fre. 5. aug. | | 5. aug. | 5. aug. | 6. aug. | 15. aug. |
| «Oslofjord» | Lø. 20. aug. | | 21. aug. | 21. aug. | | 29. aug. |
| «Stavangerfjord» | Fre. 2. sept. | | 2. sept. | 2. sept. | 3. sept. | 12. sept. |
| «Oslofjord» | On. 14. sept. | | 15. sept. | 15. sept. | | 23. sept. |
| «Stavangerfjord» | Lø. 1. okt. | | 1. okt. | 1. okt. | 2. okt. | 11. okt. |
| «Oslofjord» | To. 13. okt. | | 14. okt. | 14. okt. | | 22. okt. |
| «Stavangerfjord» | To. 27. okt. ¹ | | 28. okt. | 28. okt. | 29. okt. | 7. nov. |
| «Oslofjord» | Lø. 5. nov. | | 6. nov. | 6. nov. | | 14. nov. |
| «Oslofjord» | Fra cruise | | | | | 28. nov. |
| «Stavangerfjord» | To. 24. nov. ¹ | | 25. nov. | | 26. nov. | 5. desb. |
| «Oslofjord» | Ma. 12. desb. | | 13. desb. | | | 21. desb. |

¹) Anløper Halifax før New York

Ankoms

| Skipets navn | Avgang | | Ankoms | | København OSLO morgen | OSLO morgen |
|------------------------|--|----------------|------------------|----------------|-----------------------|---------------|
| | NEW YORK kl. 11.30 | Bergen etterm. | Stavanger morgen | Kr. sand aften | | |
| «Stavangerfjord» | 22. juni | 30. juni | 1. juli | 1. juli | | Lø. 2. juli |
| «Oslofjord» | 6. juli | 13. juli | 14. juli | 14. juli | 15. juli | Lø. 16. juli |
| «Stavangerfjord» | 20. juli | 28. juli | 29. juli | 29. juli | | Lø. 30. juli |
| «Oslofjord» | 3. aug. | | 10. aug. | 10. aug. | 11. aug. | Fre. 12. aug. |
| «Stavangerfjord» | 18. aug. | 26. aug. | 27. aug. | 27. aug. | 28. aug. | Ma. 29. aug. |
| «Oslofjord» | 31. aug. | | 7. sept. | 7. sept. | 8. sept. | Fre. 9. sept. |
| «Stavangerfjord» | 15. sept. | 23. sept. | 24. sept. | 24. sept. | 25. sept. | Ma. 26. sept. |
| «Oslofjord» | 27. sept. | | 4. okt. | 4. okt. | 5. okt. | To. 6. okt. |
| «Stavangerfjord» | 14. okt. | 22. okt. | 23. okt. | 23. okt. | | Ma. 24. okt. |
| «Oslofjord» | 25. okt. | | 1. nov. | 1. nov. | 2. nov. | To. 3. nov. |
| «Stavangerfjord» | 9. nov. | 17. nov. | 18. nov. | 18. nov. | | Lø. 19. nov. |
| «Oslofjord» | 16. nov. p d c r u i s e (Vest-India) | | 6. desb. | 6. desb. | 7. desb. | To. 8. desb. |
| «Stavangerfjord» | 7. desb. | 15. desb. | 16. desb. | 16. desb. | | Lø. 17. desb. |
| «Oslofjord» | 22. desb. p d c r u i s e (Vest-India) | | | | | |

a. Anløper Halifax 30. november aften.

151. Norge—U. S. A.

American Scantic-Line.

Regelmessige seilinger underholdes fra Norfolk, Baltimore, Philadelphia og New York til Oslo, samt fra Vest-Norge til New York, Philadelphia og Baltimore.

Nærmere opplysninger fås ved henvendelse til:

Moore & McCormack A/S, Solplassen 1, Oslo. Tlf. 41 51 38, 41 43 04.

153. (Oslo)—Gøteborg—Halifax—New York

Svenska Amerika Linien.

| Vestgående: | Fra | Fra | Fra | Til | Til |
|--------------------|----------|-----------|-------------|-----------|-----------|
| | Göteborg | Köbenhavn | Bremerhaven | Halifax | New York |
| «KUNGS HOLM» | 28. juni | 28. juni | | | 7. juni |
| «KUNGS HOLM» | 21. juli | | | | 29. juli |
| «STOCKHOLM» | 26. juli | 26. juli | | | 4. aug. |
| «KUNGS HOLM» | 16. aug. | | | | 24. aug. |
| «STOCKHOLM» | 23. aug. | 23. aug. | | | 1. sept. |
| «KUNGS HOLM» | 8. sept. | | | | 16. sept. |
| Østgående: | Fra | Fra | Til | Til | Til |
| | New York | Halifax | Bremerhaven | Göteborg | Köbenhavn |
| «STOCKHOLM» | 2. juli | | | 11. juli | 11. juli |
| «KUNGS HOLM» | 9. juli | | | 18. juli | |
| «KUNGS HOLM» | 2. aug. | | | 10. aug. | |
| «STOCKHOLM» | 8. aug. | | 17. aug. | 18. aug. | 18. aug. |
| «KUNGS HOLM» | 26. aug. | | | 3. sept. | |
| «STOCKHOLM» | 3. sept. | 4. sept. | 12. sept. | 13. sept. | 13. sept. |

Henvendelse reisebyråene eller generalagentene for Norge: Berg-Hansen & Co's Reisebureau. Tlf.: 42 70 35.

154. Home Lines.

| | Fra Hamburg | Fra Southampton | Til Halifax | Til New York |
|----------|-------------|-----------------|-------------|--------------|
| «Italia» | 3/7 | 5/7 | 12/7 | 14/7 |

Billettpris Hamburg—Halifax eller New York, turistklasse fra \$ 185.—, 1. klasse fra \$ 280.—.
Nærmere opplysninger hos reisebyråene og generalagentene for Norge:
Winge & Co's Reisebureau A/S, Karl Johansgt. 33, Oslo. Tlf. 33 15 90 (sentral).

155. United States Lines

Bremerhaven—Southampton—Le Havre—New York.

| Skip: | Fra Bremerhaven: | Fra Southampton: | Fra Le Havre: | Til New York: |
|-----------------------|------------------|------------------|----------------|---------------|
| «America» | 25. juni* | 26. juni | 27. juni* | 3. juli |
| «United States» | | 30. juni | 1. juli* | 5. juli |
| «United States» | | 13. juli | 14. juli* | 18. juli |
| «America» | 18. juli* | 19. juli | 20. juli* | 26. juli |
| «United States» | | 29. juli | 30. juli* | 3. august |
| «America» | 8. august* | 9. august | 10. august* | 16. august |
| «United States» | | 11. august | 12. august* | 16. august |
| «United States» | | 25. august | 26. august* | 30. august |
| «America» | 30. august* | 31. august | 1. september* | 7. september |
| «United States» | | 8. september | 9. september* | 13. september |
| «AMERICA» | 19. september* | 20. september | 21. september* | 27. september |
| «United States» | | 22. september | 23. september* | 27. september |
| «United States» | | 6. oktober | 7. oktober* | 11. oktober |
| «America» | 9. oktober* | 10. oktober | 11. oktober* | 17. oktober |
| «United States» | | 20. oktober | 21. oktober* | 25. oktober |
| «America» | 30. oktober* | 31. oktober | 1. november* | 7. november |
| «United States» | | 6. november | 7. november* | 11. november |
| «United States» | 23. november | 24. november | 25. november* | 29. november |
| «United States» | | 10. des.* | 11. desember* | 16. desember |
| «America» | 19. des.* | 20. desember | 21. desember* | 27. desember |
| «America» | 9. jan.* | 10. januar | 11. januar* | 17. januar |

* Passasjerene går ombord foregående aften. ¹ Seiler fra Le Havre før Southampton.

Nærmere opplysninger i reisebyråene og generalagenten for Norge: E. Angell Bordewick, Karl Johansgt. 7, tlf.: 42 45 14 eller 41 22 94.

157. Skandinavia—Øst-Afrika

Den Skandinaviske Øst-Afrika Linje A/S, Oslo.

(Den norske Amerikaline.) Tlf. 41 02 16. Telegr.adr.: «EastAfrica». Telex Oslo 1215.

Ca. månedlig forbindelse Norge (og andre skandinaviske land) til Øst-Afrika og Madagaskar. Alle opplysninger om frakter og skipsleiligheter fås ved henvendelse til linjens kontor.

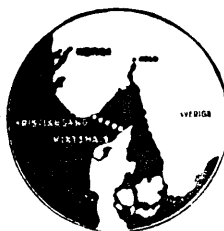

158. Kristiansand—Hirtshals

A/S Kristiansands Dampskibsselskap.

M/S «Jylland». 5 timers overfart.

Sommerrute 1955.

| | 20/6—20/8 | 22/8—1/10 |
|------------------------|-------------|--------------------|
| Fra Kristiansand | Daglig 0.45 | Ma., on.-fr. 9.00 |
| Til Hirtshals | 6.00 | 14.00 |
| Fra Hirtshals | Daglig 9.00 | Ti., to., lø. 9.00 |
| Til Kristiansand | 14.00 | 14.00 |

Bemerk ruteforandringen fra 20/6—20/8. Billettpriser: Voksne kr. 38.00. Barn kr. 19.00.
Opplysninger: i Hirtshals: Ekspediter Elbert Hansen, tlf. 82, telegr.adr. Norgesruten.
i Kristiansand: A/S Kristiansands Dampskibsselskap, tlf. 2034, telegr.adr. Norgesruten samt i reisebyråene.

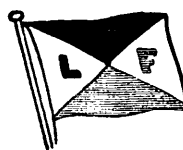

FREDRIKSTAD—LARVIK—FREDERIKSHAVN

Seilingsplan 1955.

159. Fredrikstad—Larvik—Frederikshavn

A/S Larvik—Fredrikshavnferjen, Oslo. Postboks 2443 tlf. 41 10 74, 41 59 00, 41 10 49.

Billettikontor: Fr. Nansenspass 9 (inng. Tordenskjoldsgt.)

M/F «Peter Wessel», Plass til 620 passasjerer, 60 biler og busser samt sykler.

Tiden 14. mai—22. juni og 20. august—28. september.

| NORGE—DANMARK | Søndag | Tirsdag | Fredag | Lørdag | | |
|--|-------------|--------------|-------------|--------------|-------------|-------------|
| Avg. Larvik | 12.00 | 12.00 | 12.00 | 12.00 | | |
| Ank. Fredrikshavn | 20.00 | 20.00 | 20.00 | 20.00 | | |
| DANMARK—NORGE | Søndag | Onsdag | Fredag | Lørdag | | |
| Avg. Fredrikshavn | 22.00 | 9.00 | 22.00 | 22.00 | | |
| Ank. Larvik | Mandag 6.00 | Lørdag 17.00 | Søndag 6.00 | 6.00 | | |
| NB. Onsdag 22. juni fortsetter båten fra Larvik kl. 18.00 med ankomst Fredrikstad kl. 20.45. | | | | | | |
| Tiden 24. juni—19. august. | | | | | | |
| NORGE—DANMARK | Søndag | Mandag | Tirsdag | Onsdag | Fredag | Lørdag |
| Avg. Fredrikstad | | 18.00 | | | 8.00 | |
| Ank. Larvik | | 20.45 | | | 10.45 | |
| Avg. Larvik | 12.00 | 22.00 | 22.00 | 22.00 | 12.00 | 12.00 |
| Ank. Fredrikshavn | 20.00 | Tirsdag 6.00 | Onsdag 6.00 | Torsdag 6.00 | 20.00 | 20.00 |
| DANMARK—NORGE | Søndag | Tirsdag | Onsdag | Torsdag | Fredag | Lørdag |
| Avg. Fredrikshavn | 22.00 | 9.00 | 9.00 | 9.00 | 22.00 | 22.00 |
| Ank. Larvik | Mandag 6.00 | 17.00 | 17.00 | 17.00 | Lørdag 6.00 | Søndag 6.00 |
| Avg. Larvik | 7.00 | 18.00 | 20.45 | | | |
| Ank. Fredrikstad | 9.45 | | | | | |

Reitt til ruteforandring forbeholdes.

Henvendelse i reisebyråene, til selskapet eller dets agenter og ekspeditører:
i Fredrikstad: Sverre Skaarberg, telefon 2090, 2091.
i Larvik: Ths. Arbo Hæg & Co., telefon 1510, 2030, 2032.
i Frederikshavn: Einer Sørensen, telefon 931 932.

PETER WESSEL

Plass for 620 passasjerer —
60 biler og busser samt
motorsykler og sykler



A/S LARVIK-FREDRIKSHAVNFERJEN

OSLO — POSTBOKS 2443 — TELEFON 41 10 74, 41 59 00

Billettikontor: Fr. Nansens pl. 9 (inng. Tordenskjoldsgt.)

160. Wilh. Wilhelmsen,

«For speed and service»

Toldbodgt. 20. Oslo. Telef. 42 38 68. Telegr.adr. Willine Telex; 1166 og 1208

Plass kan bestilles ved hovedkontoret, hos nedenstående og øvrige agenter og i reisebyråene.

Arendal P. Th. Hiis & Søn
 Bergen Joachim Grieg & Co.
 Bodø D. Tønseth & Sønn
 Drammen Seeberg & Nielsen Ltd.
 Fredrikstad ... Mørcks Efterfølger
 Halden M. Hannestad (Syd-Afrika, Australia)
 Alf Rød (Øvrige linjer)
 Haugesund ... Johs. Sundfør
 Kristiansand S. F. Reinhardt & Co.
 Kristiansund N. Brødr. Dall Aktieselskap
 Larvik Ths. Arbo Høeg & Co.
 Mandal H. P. Tallaksen A/S
 Molde Kildal & Co.
 Moss Vogt & Holst
 Sandefjord ... Jean B. Linaae
 Sarpsborg Brødrene Andersen
 Skien Brødr. Hanssen A/S
 (U. S. A., Cuba, Mexico)
 Niils P. Høyer & Son A/S (Øvrige linjer.)



Stavanger C. Middelthon's Dampskibsexp. A/S
 Tromsø Odd Berg
 Trondheim ... B. Iversen & Co. A/S
 Ålesund Aslak Solbjørg

København ... A/S Det Østasiatiske Kompagni
 (Australia og Østen).
 C. K. Hansen (for øvrig linjer)
 Stockholm ... Rederi A/B Transatlantic (Syd-Afrika og Australia).
 A/B Broströms Linjeagentur (U.S.A., Cuba, Mexico og
 India/Østen).
 Göteborg Rederi A/B Transatlantic (Syd-Afrika og Australia).
 A/B Svenska Ostasiastiska Kompaniet (India og Østen)
 A/B Svenska Amerika Linien (U.S.A., Cuba, Mexico).
 A/B Sandström, Stranne & Co. (U.S.A., Cuba, Mexico)
 Malmö Simon Edström Aktieföretag
 Helsingfors ... A/B Wilhelmsen Lines O/Y (Syd-Afrika, Australia).
 A/B Lars Krogus & Co. (India/Østen).
 A/B Victor Ek (U.S.A., Cuba, Mexico)

Agenter i de større havnebyer over hele verden.

| | | | |
|---|---|--|--|
| Til Nordstatene U.S.A. | M/S «Topeka» kl. A fra Vest-Norge ca. 12. juli for Portland, Boston og Philadelphia. M/S «Tennessee» kl. A fra Vest-Norge ca. 2. august for Boston, Philadelphia og Baltimore. | Fra U.S.A. til Det fjerne Østen | M/S «Tungus» kl. A fra New York ca. 30. juni, Los Angeles ca. 16. juli, San Francisco ca. 18. juli til Manila, Hongkong og Japan. M/S «Talleyrand» kl. A fra New York ca. 10. juli, San Francisco ca. 28. juli til Manila, Hongkong og Japan. M/S «Tudor» kl. A fra New York ca. 30. juli, Los Angeles ca. 16. august, San Francisco ca. 18. august til Manila, Hongkong og Japan. |
| Til Cuba, Mexico Gulven | M/S «Tasco» kl. A fra Göteborg ca. 30. juli for Havana, Vera Cruz og New Orleans. M/S «Thalatta» kl. A fra Vest-Norge ca. 19. august for Havana, Vera Cruz og New Orleans. | Fra Det fjerne Østen til U.S.A. | M/S «Toreador» kl. A fra Manila ca. 2. juli, Hongkong ca. 5. juli, Yokohama ca. 15. juli til San Francisco, Los Angeles, Panama og New York. M/S «Tancred» kl. A fra Manila ca. 17. juli, Hongkong ca. 20. juli, Yokohama ca. 30. juli til San Francisco, Los Angeles, Panama og New York. M/S «Tamesis» kl. A fra Manila ca. 17. august, Hongkong ca. 20. august, Yokohama ca. 30. august til San Francisco, Los Angeles, Panama og New York. |
| Til Syd-Afrika og Australia | M/S «Tigre» kl. C fra Oslo ca. 5. juli til Sør-Afrika. M/S «Tulane» kl. A fra Göteborg ca. 6. august til Sør-Afrika. M/S «Thermopylae» kl. A fra Oslo ca. 7. juli via Kontinentet, Suez til Australia. M/S «Taronga» kl. A fra Oslo ca. 21. juli via Kontinentet, Suez til Australia. M/S «Talisman» kl. A fra Oslo ca. 3. august via Kontinentet, Suez til Australia. M/S «Torrens» fra Oslo medio august via Panama til New Zealand. | Fra New York til Vest-Afrika | M/S «Taurus» kl. A fra New York ca. 7. juli til Dakar, Freetown, Monrovia, Takoradi, Accra, Lagos og Port Harcourt. M/S «Tatra» kl. A fra New York ca. 28. juli til Matadi, Luanda og Lobito. |
| Til India, Ceylon, Burma, Pakistan, Den Persiske Gulf og Det fjerne Østen | M/S «Tampa» kl. C fra Göteborg ca. 1. juli via Suez til Bombay, Madras, Rangoon og Calcutta. M/S «Triton» kl. A fra Göteborg ca. 9. juli via Kontinentet, Middelhavet, Suez, Rødehavet til Singapore, Hongkong, Manila, Kobe og Yokohama. M/S «Tai Ping Yang» kl. B fra Göteborg ca. 30. juli via Kontinentet, Middelhavet, Rødehavet til Djakarta, Singapore, Hongkong, Manila, Kobe og Yokohama. M/S «Talabot» kl. A fra Göteborg ca. 13. august via Kontinentet, Rødehavet til Singapore, Hongkong, Manila, Kobe og Yokohama. | Fra Vest-Afrika til U.S.A. Nordstatene | M/S «Tatra» kl. A fra Takoradi primo juli til New York eller annen nordstathavn. M/S «Tabor» kl. A fra Takoradi ultimo juli til New York eller annen nordstathavn. |

Utdrag av våre passasjertakster finnes i Rutebokens Takstavdeling av 1. mai 1954 — rute 160.

Skipene er etter sin komfort inndelt i 3 prisklasser, nemlig:

- «A» enkelt- og dobbellugarer med rinnende kaldt og varmt vann. Til hver lugar hører eget toalett med bad eller dusj. På enkelte båter deler 2 enkeltlugarer mellomliggende toalett med bad. Røkesalong.
 «B» dobbellugarer med rinnende kaldt vann. Enkelte lugarer har også rinnende varmt vann. Et eller flere bad til felles avbenyttelse. De fleste båter har røkesalong.
 «C» dobbellugarer, enkelte skip har også 3-mannslugarer som regel uten rinnende vann, bad til felles avbenyttelse.

Skipene har som regel en suite, bestående av et soveværelse for 2 personer, tilstøtende toalett og bad og dagligværelse.

Da rederiets skip er «cargo-liners» og bare medtar et begrenset antall passasjerer, retter båtenes avgangsdata og seilingsrute seg etter lasten, og en må derfor ta ethvert forbehold like overfor de opplysninger som er anført ovenfor. Endring av reisedato, reisevei og ombytting av skip kan komme på kort varsel.

Det Bergenske Dampskibsselskab

BERGEN

175. Trondheim—Bergen—Antwerpen

BERGENSKE-NEPTUN-LINJEN.

Det Bergenske Dampskibsselskab,
Bergen.

Dampschiff-fahrts-Gesellschaft «Neptun»
Bremen.

Ukentlig seiling.

M/S «LEO», M/S «LYNX» og M/S «DELIA».

Bekvemmeligheter for 6 passasjerer.

| | | «Delia» | «Leo» | «Lynx» |
|-------------------------|----------------|----------------------|-------------|-------------|
| Fra Trondheim | Mandag/Tirsdag | Fra Ant. Kai 122 ... | fredag e.m. | fredag e.m. |
| - Kristiansund N | Onsdag | - Stavanger | mandag | mandag |
| - Ålesund | Onsdag | - Sandnes | 0 | mandag |
| - Bergen | Fredag | - Haugesund | 0 | 0 |
| Haugesund anløpes etter | | - Bergen | on/torsdag | on/torsdag |
| - Stavanger | Lørdag form. | - Florø | 0 | fredag |
| Til Antwerpen | Mandag | - Ålesund | fredag | 0 |
| | | - Molde | 0 | fredag |
| | | - Kristiansund .. | 0 | fredag |
| | | Til Trondheim | lørdag | lørdag |

Avgang fra Trondheimsfjorden:

«Delia» 11/7 1955

«Leo» 18/7 1955

«Lynx» 4/7, 25/7 1955

Avgang fra Antwerpen:

«Lynx» 15/7 1955

«Delia» 1/7, 22/7 1955

«Leo» 8/7, 29/7 1955

Nærmere opplysninger ved Det Bergenske Dampskibsselskab, Bergen, og rederiets agenter.

I Oslo: Berg-Hansen & Co., Ifl. 42 08 90.

I Stavanger: C. Middelthons Dampskibsexpedition A/S.

I Trondheim: C. Lund.

184. Bergen—Newcastle

Det Bergenske Dampskibsselskab, Bergen.

1/s «Leda» fredag 1/7 kl. 11.00 fra Bergen.
—»— lørdag 2/7 - 7.00 til Newcastle.
m/s «Venus» fredag 1/7 kl. 16.00 fra Newcastle.
—»— lørdag 2/7 - 14.30 til Bergen.

5 ukentlige seilinger 2. juli—27. august 1955.

| | «Leda» | «Leda» | «Venus» | «Leda» | «Venus» |
|---------------------|-----------|-----------|-----------|-----------|-----------|
| Fra Bergen | ma. 16.00 | on. 16.00 | to. 11.00 | fr. 16.00 | lø. 23.00 |
| Fra Haugesund | | | | | sø. 4.00 |
| Til Stavanger | | | | | sø. 6.00 |
| Fra Stavanger | | | | | sø. 10.00 |
| Til Newcastle | ti. 11.00 | to. 11.00 | fr. 9.30 | lø. 11.00 | ma. 7.00 |
| | | | | | |
| Fra Newcastle | «Venus» | «Leda» | «Leda» | «Venus» | «Leda» |
| Til Stavanger | ma. 16.00 | ti. 16.00 | to. 16.00 | fr. 16.00 | lø. 16.00 |
| Fra Stavanger | ti. 11.30 | | | | sø. 9.00 |
| Fra Haugesund | ti. 13.30 | | | | sø. 11.00 |
| Til Bergen | ti. 16.00 | on. 11.00 | fr. 11.00 | lø. 14.30 | sø. 17.00 |

Skipene korresponderer med tog i Bergen, Stavanger og Newcastle. Nærmere opplysninger hos reisebyråene og hos selskapets agenter.

I Oslo: Berg-Hansen & Co., Ifl. 42 08 90.

I Stavanger: C. Middelthons Dampskibsexpedition A/S.

I Trondheim: C. Lund.

185. Trondheim—Bergen—London

Det Bergenske Dampskibsselskab, Bergen.

3-4-ukentlig rute med M/S «Corvus».
(Anløp av Middlesbrough på hjemgående for partilast.)

Agenter: Berg-Hansen & Co., Oslo. Tlf. 42 08 90.

C. Middelthons Dampskibsexpedition A/S, Stavanger.

C. Lund, Trondheim.

188. Trondheim—Bergen—Rotterdam—Amsterdam

Det Bergenske Dampskibsselskab, Bergen.

Bergen—Rotterdam.

M/S «Astrea»: Ukentlig Last- og passasjerrute.

| | | | |
|-----------------------------|--------------------|-----------------------------|--------------------|
| Fra Bergen | hver on. kl. 11.00 | Fra Rotterdam (Ijsselhaven) | hver lø. kl. 19.00 |
| - Haugesund | » » « 16.30 | Til Stavanger | » ma. » 4.00 |
| Til Stavanger | » » » 19.30 | Fra Stavanger | » » » 9.00 |
| Fra Stavanger | » » » 22.30 | Fra Haugesund | » » » 12.00 |
| Til Rotterdam (Ijsselhaven) | » fr. » 7.30 | Til Bergen | » » » 17.30 |

Trondheim—Bergen—Rotterdam—Amsterdam.

M/S «Arcturus», M/S «Delfinus» og M/S «Draco»

Godsrute, lugarplass til 6 passasjerer.

| | | | |
|-----------------------------------|---------------|-----------------------------|----------------|
| Fra Trondheimsfjorden | fredag/lørdag | Fra Rotterdam (Ijsselhaven) | onsdag/torsdag |
| - Bergen | fredag aften | Fra Amsterdam (Coenhaven) | lørdag |
| Fra Stavanger | lørdag form. | Til Stavanger | mandag |
| Til Rotterdam (Ijsselhaven) | mandag morgen | Til Bergen | tirsdag/onsdag |
| | | Fra Bergen | torsdag/fredag |
| | | Til Trondheim | mandag/tirsdag |

Haugesund og Mørebyene anløpes etter nærmere avtale.

Avgang fra Trondheimsfjorden:

«Draco» 15/7 1955

«Arcturus» 22/7 1955

«Delfinus» 1/7, 29/7 1955

Avgang fra Amsterdam:

«Arcturus» 9/7 1955

«Delfinus» 16/7 1955

«Draco» 2/7, 30/7 1955

Passasjerer fra Holland går ombord på siste lasteplass i Holland. Nærmere opplysninger hos reisebyråene og hos selskapets agenter.

Agenter: Berg-Hansen & Co., Oslo. Tlf. 42 08 90.

C. Middelthons Dampskibsexpedition A/S, Stavanger.

C. Lund, Trondheim.

B. Innenlandske fjord- og kystruter

201. Oslo—Ingierstrand

M/S «St. Halvard».

Sommerrute 1. juni—31. august 1955.

Oslo Kommune. Tlf. 68 91 03. Fra Flytebrygga ved Østbanestasjonen.

Fra Oslo:

Hverdager kl. 10.00, 11.30, 13.00, 15.30, 17.00, 18.30.
Søndager kl. 9.00, 10.30, 12.00, 14.30, 16.00, 17.30, 19.00.

Fra Ingierstrand:

Hverdager kl. 10.45, 12.15, 13.45, 16.15, 17.45, 19.15.
Søndager kl. 9.45, 11.15, 12.45, 15.15, 16.45, 18.15, 19.45.

Pris pr. tur (inkl. inngang badet) voksne kr. 1.50, barn 75 øre. Værforbehold. Buss fra Palehaven ved Østbanen 35 min. over hver time (uavbrutt ved stor trafikk).

203. Oslo—Langøyene

Sommerrute 1. juni—31. august 1955.

Oslo Kommune.

Fra Flytebrygga ved Østbanestasjonen hver hel og halv time, under stor trafikk kjøres etter behov. Første båt fra Oslo hverdager kl. 10.00, søndager kl. 9.00. Siste båt fra Langøyene kl. 20.00. Pris tur/retur: Voksne kr. 1.00, barn 50 øre. Værbehold.

204. Sightseeingturer på Oslofjorden

Av ganger fra Honnørbyggen foran Rådhuset.

- A. 1½ times sightseeingturer alle dager, hver hele time i tiden kl. 10—20. Pris: voksne kr. 5.—, barn kr. 3.—. Sesong: 1. mai—30. september.
B. 2½ times sightseeing i Vestfjorden. Av ganger: alle dager kl. 10.30, 14.30 og 17.30. Pris: voksne kr. 8.—, barn kr. 4.—. Sesong 1. juni—31. august.
C. Høldagsturer kombinert med båt og buss. Turene varer i 6½ time og utføres i samarbeid mellom Båtservice og M.O. Schøyens Bilcentraler A/S. Avgang alle dager kl. 10.30. Pris inklusive lunsj: kr. 40.—. Sesong: 1. juni—31. august.
Billetter og nærmere opplysninger i informasjonskioskene ved Honnørbyggen og i reisebyråene. Kontor: Båtservice, Stortingsgt. 14, Oslo. Telefon 42 20 21 — 41 59 55.

205. Bygdøyerferjene

Sommerrute 1955

gjeldende alle dager fra 7. mai. Eksiraavganger på rushdager.

Dronningen—Skillebekk:

8.35—9.05 deretter 35 og 05 min. over hver time til kl. 0.35.

Dronningen—Rådhuset:

8.25—8.55 deretter 25 og 55 min. over hver time til kl. 0.55.

Bygdønes—Skillebekk:

8.25—8.55 deretter 25 og 55 min. over hver time til kl. 0.25.

Bygdønes—Rådhuset:

8.30—9.00 deretter 30 og 0 min. over hver time til kl. 0.30.

På denne rute fra ca. 1. juni også: kl. 10.45—11.15 deretter 45 og 15 min. over hver time til kl. 21.15.

Skillebekk—Dronningen—Bygdønes:

8.45—9.15 deretter 45 og 15 min. over hver time til kl. 0.15.

Rådhuset—Bygdønes—Dronningen:

7.45—8.45—9.15 deretter 45 og 15 min. over hver time til kl. 0.15.

På denne rute fra ca. 1. juni også (bare til Bygdønes): kl. 10.00—10.30 deretter 0 og 30 min. over hver time til kl. 21.30.

Rådhuset—Huk: (fra ca. 1. juni). Værforbehold.

10.00—10.30 deretter 0 og 30 min. over hver time til kl. 20.30.

Retur fra Huk: 00 og 30 min. over hver time.

Pakkeforsendelse:

Pakker (minstetakt kr. 0.60) kan sendes med alle ferjer med avgang fra Rådhuset og Skillebekk til Dronningen hvor de blir betryggende oppbevart.

Adressaten blir om ønskes straks underrettet pr. telefon.

kibs A/S Bygdøfergerne.

Ekspedisjon 55 95 70. Kontor: Stortingsgaten 14. Tlf. 41 59 55.

Nytt

KART over OSLO OG BÆRUM

med vei- og gatefortegnelse.

Kartene er inntatt i den tidligere Rutebok for Oslo og omegn med tittel

KART OG RUTEBOK FOR OSLO OG BÆRUM

Som tidligere inneholder boken også komplett ruteoversikt over lokalruter i Oslo-området meg flere turistkart.

Til salgs i Narvesens kiosker og i boklader.

Utgiver: RUTEBOK FOR NORGE

210. Oslo—Bonnefjord

Oslo—Nesoddens vestside

A/S Nesodden-Bundefjord Dampskipsselskap.

1. Oslo—Bonnefjord. Fra Utstikker A i Piperviken. Henv. tlf. 41 62 08 og 42 62 20.

Sommerrute gjeldende fra og med mandag 13. juni til og med 31. august 1955.

Bemerk: Ruteinnskrenkninger etter 20. august.

Rettt til ruteforandring forbeholdes.

Hverdager (ikke lørdager):

Fra Oslo:

6.20 til og med Bløylaget
7.30 —> Bløylaget
9.30 —> Bløylaget
(t.o.m. 19/8)

11.00 hele ruten

14.30 til og med Bløylaget

15.30 hele ruten

16.30 hele ruten

17.30 til og med Bløylaget

19.15 —> Bløylaget

22.30 hele ruten, ikke to.

etter 19/8 bare t. o. m.

Bløylaget

23.30 hele ruten, bare torsd.

etter 19/8 bare t. o. m.

Bløylaget.

Lørdager:

Fra Oslo:

6.20 til og med Bløylaget
7.30 —> Bløylaget
9.30 —> Bløylaget
(t. o. m. 20/8)

11.00 —> hele ruten

13.30 —> Fjordvangen

14.30 hele ruten

15.15 til og med Fjordvangen

16.45 hele ruten

19.15 hele ruten

21.30 til og med Fjordvangen

Helligdager:

Fra Oslo:

9.00 hele ruten
11.00 til og med Kjærnes
15.00 —> Bløylaget
18.30 —> Fjordvangen
20.30 —> Fjordvangen
23.30 hele ruten

Hverdager (unntatt lørdager):

| Fra | Hverdager (unntatt lørdager): | | | | | | | | | | Lørdager: | |
|-------------------|-------------------------------|-------|-------|-------|------|-------|-------|-------|-------|-------|-----------------|------|
| | Til og med 19/8 | | | | | | | | | | Til og med 19/8 | |
| Knardal | 6.30 | 12.45 | 17.20 | 20.20 | | | | | | | 6.30 | |
| Berglund | 6.35 | 12.40 | 17.25 | 20.25 | | | | | | | 6.35 | |
| Kjærnes | 6.40 | 12.55 | 17.30 | 20.30 | | | | | | | 6.40 | |
| Brevik | 6.45 | 12.35 | 17.35 | 20.35 | | | | | | | 6.45 | |
| Nebba | 6.50 | 13.00 | 17.40 | 20.40 | | | | | | | 6.50 | |
| Glennestrand .. | 6.55 | 13.05 | 17.45 | 20.45 | | | | | | | 6.55 | |
| Solbukta | 6.58 | 13.08 | 17.48 | 20.48 | | | | | | | 6.58 | |
| Bløylaget | 5.05 | 6.15 | 7.05 | 7.35 | 8.40 | 11.15 | 13.15 | 15.40 | 17.55 | 20.55 | 5.05 | 6.15 |
| Bomansvik | 5.10 | 6.20 | 7.10 | 7.40 | 8.45 | 11.20 | 13.20 | 15.45 | 18.00 | 21.00 | 5.10 | 6.20 |
| Prestekjær | 5.15 | 6.25 | 7.15 | 7.45 | 8.50 | 11.25 | 13.25 | 15.50 | 18.05 | 21.05 | 5.15 | 6.25 |
| Torrvik | 5.20 | 6.30 | 7.20 | 7.50 | 8.55 | 11.30 | 13.30 | 15.55 | 18.10 | 21.10 | 5.20 | 6.30 |
| Sørby | 5.23 | 6.33 | 7.23 | 7.53 | 8.58 | 11.33 | 13.33 | 15.58 | 18.13 | 21.13 | 5.23 | 6.33 |
| Fjordvangen | 5.28 | 6.38 | 7.28 | 7.58 | 9.03 | 11.38 | 13.38 | 16.03 | 18.18 | 21.18 | 5.28 | 6.38 |
| Berger | 5.31 | 6.41 | 7.31 | 8.01 | 9.06 | 11.41 | 13.41 | 16.06 | 18.21 | 21.21 | 5.31 | 6.41 |
| Helvik | 5.38 | 6.48 | 7.38 | 8.08 | 9.13 | 11.48 | 13.48 | 16.13 | 18.28 | 21.28 | 5.38 | 6.48 |
| Ursvik | 5.43 | 6.53 | 7.43 | 8.13 | 9.18 | 11.53 | 13.53 | 16.18 | 18.33 | 21.33 | 5.43 | 6.53 |
| Oksval | 5.50 | 7.00 | 7.50 | 8.20 | 9.25 | 12.00 | 14.00 | 16.25 | 18.40 | 21.40 | 5.50 | 7.00 |
| til Oslo | 6.15 | 7.25 | 8.15 | 8.45 | 9.50 | 12.25 | 14.25 | 16.50 | 19.05 | 22.05 | 6.15 | 7.25 |

Torsdager
1 time senere

Fra

Lørdager:

| Fra | Lørdager: | | | | | | | | | | Helligdager: | |
|-------------------|-----------------|-------|-------|-------|-------|-------|--|--|--|--|--------------|-------|
| | Til og med 20/8 | | | | | | | | | | | |
| Knardal | 12.30 | 16.20 | 18.20 | | | | | | | | 6.50 | 16.30 |
| Berglund | 12.25 | 16.25 | 18.25 | | | | | | | | 6.55 | 16.35 |
| Kjærnes | 12.40 | 16.30 | 18.30 | | | | | | | | 7.00 | 13.00 |
| Brevik | 12.20 | 16.35 | 18.35 | | | | | | | | 7.05 | 13.05 |
| Nebba | 12.45 | 16.40 | 18.40 | | | | | | | | 7.10 | 13.10 |
| Glennestrand .. | 12.50 | 16.45 | 18.45 | | | | | | | | 7.15 | 13.15 |
| Solbukta | 12.53 | 16.48 | 18.48 | | | | | | | | 7.18 | 13.18 |
| Bløylaget | 8.40 | 11.15 | 13.00 | 16.55 | 18.55 | | | | | | 7.25 | 13.25 |
| Bomansvik | 8.45 | 11.20 | 13.05 | 17.00 | 19.00 | | | | | | 7.30 | 13.30 |
| Prestekjær | 8.50 | 11.25 | 13.10 | 17.05 | 19.05 | | | | | | 7.35 | 13.35 |
| Torrvik | 8.55 | 11.30 | 13.15 | 17.10 | 19.10 | | | | | | 7.40 | 13.40 |
| Sørby | 8.58 | 11.33 | 13.18 | 17.13 | 19.13 | | | | | | 7.45 | 13.45 |
| Fjordvangen | 9.03 | 11.38 | 13.23 | 17.18 | 19.18 | 22.18 | | | | | 7.50 | 9.50 |
| Berger | 9.06 | 11.41 | 13.26 | 17.21 | 19.21 | 22.21 | | | | | 7.53 | 9.53 |
| Helvik | 9.13 | 11.48 | 13.33 | 17.28 | 19.28 | 22.28 | | | | | 8.00 | 10.00 |
| Ursvik | 9.18 | 11.53 | 13.38 | 17.33 | 19.33 | 22.33 | | | | | 8.05 | 10.05 |
| Oksval | 9.25 | 12.00 | 13.45 | 17.40 | 19.40 | 22.40 | | | | | 8.10 | 10.10 |
| Til Oslo | 9.50 | 12.25 | 14.10 | 18.05 | 20.05 | 23.05 | | | | | 8.35 | 10.35 |

Torsdager
1 time senere

2. Oslo—Nesoddens vestside.

Sommerrute gjeldende fra og med 13. juni til og med 31. august 1955. Henvendelse tlf. 42 50 39 og 41 23 31.

Rettt til forandring forbeholdes.

Fra utstikker B i Piperviken.

Hverdager (ikke lø.):

Fra Oslo:

AC 5.30 til og med S. Langåra
ABD 7.15 til Nesoddtang.
AC 9.00 til og med Fjellstrand
ABC 11.00 —> Digerud
AC 13.00 til Nesoddtang.
ABC 14.30 til og med S. Langåra
ACE 15.30 —> Digerud
AC 16.30 —> Langebåt
ABC 17.30 —> Fjellstrand
AC 18.30 til Nesoddtang.
ABC 19.30 til og med Digerud
AC 21.30 —> Ildjernet
AB°C 23.00 til Nesoddtang.
AC 24.00 til og med Ildjernet.

Lørdager:

Fra Oslo:

AC 5.30 til og med S. Langåra
ABD 7.15 til Nesoddtang.
AC 9.00 til og med Fjellstrand
ABC 11.00 —> Digerud
AC 13.00 til Nesoddtang.
ABC 14.30 til og med Langebåt
AC 15.30 —> Ildjernet
ABC 16.30 —> Langebåt
AC 17.30 til Nesoddtang.
AC 18.30 til Nesoddtang.
ABC 19.30 til og med Digerud
AC 21.30 til og med Ildjernet
AC 23.00 til Nesoddtang.
ACG 24.00 til Nesoddtang.

Helligdager:

Fra Oslo:

ABC 9.00 til og med Drøbak
AC 10.00 til Nesoddt.
ABC 11.00 til og med Digerud
AC 14.00 —> Fjellstrand
AC 16.30 til Nesoddt.
AC 17.30 til Nesoddt.
ABC 19.30 til og med Fjellstrand
AD 20.30 til Nesoddt.
ABC 21.30 —> Nesoddt.
AC 22.30 til og med Digerud
ACG 23.30 —> Digerud

(Forts. neste side.)

Hverdager (unntatt lørdager):

| Fra | AC | AC | ABC | AC | AC | AC | AC | ABC | ABC | AC | AD | ABC | AC | AB* | AC |
|---------------------|------|------|------|------|------|-------|-------|-------|-------|-------|-------|-------|-------|-------|-------|
| Langebåt | | | 6 20 | | 7 45 | | | 13 15 | | | | | | | 20 15 |
| Digerud | | | a | | a | | | a | | | | | | | 20 30 |
| Aspon | | | a | | a | | | a | | | | | | | 20 25 |
| Fagerstrand | | | 6 25 | | 7 50 | | | 13 20 | | | | | | | 20 35 |
| Lågøya | | | a | | a | | | a | | | | | | | 20 38 |
| Solbakken | | | 6 30 | | 7 55 | | | 13 30 | | | | | | | 20 40 |
| S. Langåra | | | 6 35 | 7 10 | 8 00 | | | a | | 16 40 | | | | | 20 45 |
| S. Spro | | | 6 40 | 7 15 | 8 15 | | | 13 40 | | 16 45 | | | | | 20 50 |
| N. Spro | | | 6 45 | 7 20 | 8 20 | | | 13 45 | | 16 50 | | | | | 20 55 |
| Svestad | | | 6 55 | 7 25 | 8 25 | | | 13 55 | | 16 55 | | | | | 21 00 |
| Nordstrand | | | 7 00 | 7 30 | 8 30 | | | 14 00 | | 17 00 | | | | | 21 05 |
| Dalbo | | | 7 02 | 7 32 | 8 32 | | | 14 03 | | 17 02 | | | | | 21 07 |
| Fjellstrand | 5 10 | | 7 10 | 7 40 | 8 40 | 10 40 | | 14 10 | | 17 10 | | | | | 21 15 |
| Ommen | 5 12 | | 7 12 | 7 42 | 8 42 | 10 42 | | 14 12 | | 17 12 | | | | | 21 17 |
| Alværn | 5 20 | | 7 20 | 7 50 | 8 50 | 10 50 | | 14 20 | | 17 20 | | | | | 21 25 |
| Ildjernet | 5 30 | 6 30 | 7 30 | 8 00 | 9 00 | 11 00 | | 14 30 | | 17 30 | | | | 21 35 | 22 15 |
| Kavringstrand | 5 32 | 6 32 | 7 32 | 8 02 | 9 02 | 11 02 | | 14 32 | | 17 32 | | | | 21 37 | 22 17 |
| Sjøstrand | 5 35 | 6 35 | 7 35 | 8 05 | 9 05 | 11 05 | | 14 35 | | 17 35 | | | | 21 40 | 22 20 |
| S. Flaskebekk | 5 40 | 6 40 | 7 40 | 8 10 | 9 10 | 11 10 | | 14 40 | | 17 40 | | | | 21 42 | 22 25 |
| Flaskebekk | 5 43 | 6 43 | 7 43 | 8 13 | 9 13 | 11 13 | | 14 43 | | 17 43 | | | | 21 45 | 22 28 |
| Nesoddtangen | 5 50 | 6 50 | 7 50 | 8 20 | 9 20 | 11 20 | 13 20 | 14 50 | 16 50 | 17 50 | 18 50 | 19 50 | 21 50 | 22 35 | 23 20 |
| til Oslo | 6 15 | 7 15 | 8 15 | 8 45 | 9 45 | 11 45 | 13 45 | 15 15 | 17 15 | 18 15 | 19 15 | 20 15 | 22 15 | 23 00 | 23 45 |

Lørdager:

| Fra | AC | AC | ABC | AC | AC | ABC | ABC | AC | AC | AB | ABC | AC | | |
|-------------------|------|------|------|------|------|-------|-------|-------|-------|-------|-------|-------|-------|-------|
| Langebåt ... | | | 6 00 | | | | | | | | | 20 15 | | |
| Digerud ... | | | 6 20 | | 7 45 | | | | | 16 30 | | 20 30 | | |
| Aspon | | | a | | a | | | | | 16 25 | | 20 25 | | |
| Fagerstrand | | | 6 25 | | 7 50 | | | | | 16 35 | | 20 35 | | |
| Lågøya | | | a | | a | | | | | a | | 20 38 | | |
| Solbakken .. | | | 6 30 | | 7 55 | | | | | 16 40 | | 20 40 | | |
| S. Langåra .. | | | a | 7 10 | 8 00 | | | | | a | | 20 45 | | |
| S. Spro | | | 6 40 | 7 15 | 8 15 | | 12 40 | | | 16 45 | | 20 50 | | |
| N. Spro | | | 6 45 | 7 20 | 8 20 | | 12 45 | | | 16 50 | | 20 55 | | |
| Svestad | | | 6 55 | 7 25 | 8 25 | | 12 50 | | | 16 55 | | 21 00 | | |
| Nordstrand .. | | | 7 00 | 7 30 | 8 30 | | 12 55 | | | 17 00 | | 21 05 | | |
| Dalbo | | | 7 02 | 7 32 | 8 32 | | 12 57 | | | 17 02 | | 21 07 | | |
| Fjellstrand ... | 5 10 | | 7 10 | 7 40 | 8 40 | 10 40 | 13 00 | | | 17 10 | | 21 15 | | |
| Ommen | 5 12 | | 7 12 | 7 42 | 8 42 | 10 42 | 13 02 | | | 17 12 | | 21 17 | | |
| Alværn | 5 20 | | 7 20 | 7 50 | 8 50 | 10 50 | 13 10 | | | 17 20 | | 21 25 | | |
| Ildjernet | 5 30 | 6 30 | 7 30 | 8 00 | 9 00 | 11 00 | 13 20 | | | 17 30 | | 21 35 | 22 15 | |
| Kavringstrand | 5 32 | 6 32 | 7 32 | 8 02 | 9 02 | 11 02 | 13 22 | | | 17 32 | | 21 37 | 22 17 | |
| Sjøstrand | 5 35 | 6 35 | 7 35 | 8 05 | 9 05 | 11 05 | 13 25 | | | 17 35 | | 21 40 | 22 20 | |
| S. Flaskebekk | 5 40 | 6 40 | 7 40 | 8 10 | 9 10 | 11 10 | 13 30 | | | 17 40 | | 21 42 | 22 25 | |
| Flaskebekk .. | 5 43 | 6 43 | 7 43 | 8 13 | 9 13 | 11 13 | 13 33 | | | 17 43 | | 21 45 | 22 28 | |
| Nesoddtangen | 5 50 | 6 50 | 7 50 | 8 20 | 9 20 | 11 20 | 13 30 | 14 50 | 16 50 | 17 50 | 18 50 | 19 50 | 21 50 | 22 35 |
| til Oslo | 6 15 | 7 15 | 8 15 | 8 45 | 9 45 | 11 45 | 13 45 | 15 05 | 17 05 | 18 05 | 19 05 | 20 05 | 22 05 | 23 00 |

Helligdager

| Fra | AC | ABC | ABC | AC | ABC | AC | ABC | AD | ABC | | | | |
|-------------------|-------|------|------|------|-------|-------|-------|-------|-------|-------|-------|-------|-------|
| Drøbak | | | | | | | | | 16 15 | 20 00 | | | |
| Langebåt | | | | | | | | | 16 30 | 20 15 | | | |
| Digerud | | | 6 30 | | | 12 45 | | | 16 40 | 20 30 | | | |
| Aspon | | | a | | | a | | | 16 35 | 20 25 | | | |
| Fagerstrand | | | 6 35 | | | 12 55 | | | 16 45 | 20 35 | | | |
| Lågøya | | | a | | | a | | | a | 20 38 | | | |
| Solbakken | | | 6 40 | | | 13 00 | | | 16 50 | 20 40 | | | |
| S. Langåra | | | a | | | a | | | a | 20 45 | | | |
| S. Spro | | | 6 50 | | | 13 15 | | | 17 00 | 20 50 | | | |
| N. Spro | | | 6 55 | | | 13 20 | | | 17 05 | 20 55 | | | |
| Svestad | | | 7 00 | | | 13 25 | | | 17 10 | 21 00 | | | |
| Nordstrand | | | 7 05 | | | 13 30 | | | 17 15 | 21 05 | | | |
| Dalbo | | | 7 07 | | | 13 32 | | | 17 17 | 21 07 | | | |
| Fjellstrand | | | 7 10 | | | 13 40 | | | 17 20 | 21 15 | | | |
| Ommen | | | 7 12 | | | 13 42 | | | 17 22 | 21 17 | | | |
| Alværn | | | 7 20 | | | 13 50 | | | 17 30 | 21 25 | | | |
| Ildjernet | | | 7 30 | | | 14 00 | | 17 40 | 19 30 | 21 35 | | | |
| Kavringstrand | | | 7 32 | | | 14 02 | | 17 42 | 19 32 | 21 37 | | | |
| Sjøstrand | | | 7 35 | | | 14 10 | | 17 45 | 19 35 | 21 40 | | | |
| S. Flaskebekk .. | | | 7 40 | | | 14 12 | | 17 50 | 19 40 | 21 42 | | | |
| Flaskebekk .. | | | 7 43 | | | 14 15 | | 17 53 | 19 43 | 21 45 | | | |
| Nesoddtangen | 23 20 | 0 20 | 7 50 | 9 20 | 10 20 | 11 20 | 14 20 | 16 50 | 17 50 | 19 50 | 20 50 | 21 50 | |
| til Oslo | 23 45 | 0 45 | 8 15 | 9 45 | 10 45 | 11 45 | 14 45 | 17 15 | 18 15 | 18 25 | 20 15 | 21 15 | 22 15 |

a. Anløpes på signal.
 A, B, C, D, E, F, G - korresponderer med på Nesoddtangen (A. Sagstuen, B. Fagerstrand om Nesodden Kirke, C. Fagerstrand over Varden og Fjellstrand, D. over Varden til Fjellstrand, E. til Fjell om Nesodden Kirke, F. til Fjell over Varden, G. Varden—Fjell—Fagerstrand). B* — kun onsdag. Helgedager går båt fra Drøbak til Oslo kl. 16.15 og 20.00.

BARE GODSRUTE 212. Oslo—Drøbak—Hvitsten—Son
 M/S «Margareth» Godsrute. Harald M. Marthinsen, Tofte i Hurum.
 Intertransport Limited A/S, Oslo, Telf. 42 18 88 (sentralbord) Rådhusgt. 2, Oslo.
 Fra Oslo hver tirsdag og torsdag kl. 13.00 til Drøbak, Hvitsten, Kroksstrand og Son.
 Bryggeplass i Oslo: Jernbanebryggen, Slusen. Ekspedisjon og frakttørløsning på bryggen.

BARE GODSRUTE 214. Oslo—Drøbak—Moss
 M/S «Glimmen 2».
 G. G. Amundsen A/S, Oslo, tlf. 41 36 50.

| | | | | | |
|----------------|-------------|------|----------------|---------|-----|
| Fra Moss | Ti. To. Lø. | 5.00 | Fra Oslo | Ti. To. | Lø. |
| - Filvet | | — | - Drøbak | | — |
| - Drøbak | | — | - Filvet | | — |
| Til Oslo | | — | Til Moss | | — |

 Passasjerer medtas ikke. Bryggeplass i Oslo: S. Akershusbrygge, tlf. 41 52 42.

BARE GODSRUTE 220. Oslo—Fredrikstad—Sarpsborg
 Godsdampskibsselskapet «Trafiko»
 Godsdampskipene «Trafiko».
 Pedersen & Meinich, Oslo, Tlf. 42 99 55. Bryggen: 42 29 20.
 Avgår fra Oslo (Jernbanebryggen skur 53) alle hverdager til Fredrikstad, Sellebakk, Yven Hannestad (Greåker), Sarpsborg (Sandesund).
 Laster Sarpsborg og Fredrikstad alle hverdager.
 Gods mottas i Oslo på Jernbanebryggen (Skur nr. 53) de fem første dager i uken fra 7.00—17.00, Lø. fra 9.00—13.00.
 Ekspediter i Sarpsborg: Brødrene Andersen. Ekspediter i Fredrikstad: D/S A/S «Trafiko»

BARE GODSRUTE 221. Oslo—Moss—Fredrikstad—Sarpsborg (Sandesund)
 G. G. Amundsen, A/S Oslo, Tlf. 41 36 50. M/S «Glimmen».
 Last mottas på N Akershusbrygge hver hverdag til 17.00 og Lø. 13.00, anløpende Moss, Engelsvik, Sellebakk, Hannestad, (Greåker), Fredrikstad, Sandesund, Sarpsborg.
 Brygge tlf. 42 44 10.
 Obs. Skipene er innredet for tunge løft. — Ang. avgangstider ring 41 36 50.

BARE GODSRUTE 223. Oslo—Halden
 Halden Dampskibsselskap A/S, Halden.
 Godsdampskipene «Halden I» og «Halden 3».
 Avgang fra Halden Ma., On. og Fr. 17.00. Avgang fra Oslo Ma., On. og Fr. 17.00.
 Gods mottas også til Gravningsund og Skjærhalden, kartert direkte.
 Gods mottas på Jernbanebryggen. (Skur nr. 54).
 Gods mottas og sendes i samvar med de til enhver tid for selskapet gjeldende takster og regler og i henhold til de på ruter og bekjeningjøreiser gjorte forbehold, samt med de forbehold som inngår under den alminnelige internasjonale negligeceklauseul.
 Pedersen & Meinich, Oslo, Tlf. 42 99 55. Bryggen: 42 29 20.
 Halden Dampskibsselskap A/S, Halden, Tlf. 1448, Bryggen 1447.

BARE GODSRUTE 228. Oslo—Drammen
 G. G. Amundsen A/S, Oslo, Tlf. 41 36 50. M/S «Gyldenløve I» og D/S «Gyldenløve II».
 Fra Oslo til Drammen hverdager 16.00 (Lø. 12.00).
 Gods mottas på Revierbryggen hver hverdag (Lø til 12.00). Brygge tlf. 41 74 82.
 Fra Drammen om eftermiddagen til Oslo.
 Tofte cellulosefabrikk og Svelvik anløpes.
 Merk. Last mottas til omringelse i Oslo og Drammen. Ang. avgangstider ring 41 36 50.

231. Oslo—Hurumlandet—Holmestrand
 M/S «Junoo»

| | | |
|---------------------|-----------------------|-----------|
| Fra Oslo | man.-ti.-on.-lo.-fre. | kl. 15.30 |
| - Oslo | lørdag | kl. 14.30 |
| - Holmestrand | alle hverdager | kl. 6.00 |

 Kaiplass i Oslo: Utstikker D, Piperviken.
 Hurum-Holmestrand Ruten, kontor- og brygge tlf.: 41 11 74.

BARE GODSRUTE 234. Oslo—Horten Ikke 30. mai.
 M/S «Svein» (ikke passasjerer).
 Fra Oslo Ma. On. og Fr. 16.00. Fra Horten Ma. 7.00, Ti. og To. 16.00.
 Bryggeplass i Oslo, N. Akershusbrygge. Ekspedisjon i Horten: Nilsens dampskibsekspedisjon: I Oslo: E. Whittingtons Effll. Tlf. 42 99 46.

BARE GODSRUTE 239. Oslo—Moss—Tønsberg
 M/S «Vestfold 1». Godsrute. Knut Ness, Tønsberg.
 Intertransport Limited A/S, Tlf. 42 18 88 (sentralbord), Rådhusgt. 2, Oslo.
 Fra Oslo hver On. og Lø. kl. 13.00 til Moss og Tønsberg.
 Bryggeplass i Oslo: Jernbanebryggen (Slusa). Ekspedisjon og frakttørløsning på bryggen.

BARE GODSRUTE 240. Oslo—Horten—Tønsberg
 A/S Tønsberg & Hortens Dampskibsselskap, Tønsberg.
 Godskipene «Tønsberg I» og «Bygdin»
 Fra Oslo Ti. og To. 16.00, Lø. 13.00. Fra Tønsberg Ti og To. 10.00, Lø. 13.00.
 Horten, Åsgårdstrand og Hussy anløpes.
 Gods mottas på Utstikker D, Piperviken, nær Vestbanestasjonen i Oslo alle hverdager.
 Pedersen & Meinich, Oslo, tlf. kontoret 42 99 55 (sentralbord), bryggen 42 66 45.

BARE GODSRUTE

246. Oslo—Sandefjord—Larvik

D/S A/S Løven, Sandefjord.

Skipene «Løven III» og «Løven IV». Godsrute.

Fra Oslo hver On. 17.00 og Lø. 13.00. Fra Larvik Ti. og Fr. 14.00. Fra Sandefjord On. og Lø. 17.00. Ank. Oslo Ma. og To. 7.00.

Gods mottas på Søndre Akershusbrygge (Skur nr. 37) alle hverdager.

Ekspederes i Oslo av Pedersen & Meinich. Tlf. 42 99 55. Bryggen 425 208.

— i Sandefjord av Anders Christiansen.
— i Larvik av Ths. Arbo Hæg & Co.

BARE GODSRUTE

250. Oslo—Tjøme—Skien—Telemark

D/S A/S Skien, Skien.

M/S «Skienfjord I» og M/S «Skienfjord II» vekselvis

anløp av Vrengen, Langvika, Stavern, Langesund, Brevik, Stathelle, Porsgrunn øst og vest. Seilinger 2 ganger i uken.

Gods mottas daglig på Revierbryggen. (Skur nr. 46). Tlf. 42 51 51.

M/S «Skienfjord I» ekspederes av Pedersen & Meinich, Oslo, tlf. 42 99 55.

M/S «Skienfjord II» ekspederes av Holger Fischer, Oslo, tlf. 42 69 10.

BARE GODSRUTE

252. Oslo—Skien—Notodden—Dalen

E. Whittingtons Efftl., Oslo. Tlf. 42 99 46.

«Union IV», «Union VI» og «Union VII» fra Oslo (Nordre Akershusbrygge) Ti., To., Lø. aften anløpende Valley, Langesund, Brevik, Stathelle, Herøya, Porsgrunn, Skien. Omladning i Skien til Øst- og Vest-Telemarken. Skipene er spesielt innredet for transport av stort gods. Ankomst til Oslo morgen.

BARE GODSRUTE

255. Oslo—Skienfjorden—Telemark

M/S «Siljord», «Børre» og «Telemark I» og «Telemark II». Godsrute.

«Børre» og «Telemark I» går til Notodden. «Siljord» går til Dalen.

G. G. Amundsen A/S, Oslo. Sentralbord 41 36 50.

Fra Oslo til Langesund, Brevik, Stathelle, Herøya, Porsgrunn Ø og V., Borgestad, Menstad, Skien, Skotfoss, Løveid, Ulefoss, Arnes, Akkerhaugen, Kullhuset, Farvollen, Nautesund, Hjuksebo, Fiskodden og Notodden — samt Lunde, Strengen, Hoggå, Kjellemo, Kilen, Bergstad, Fjågesund, Smedodden, Spjøtsodd, Kviteisd, Lårdal, Bandakslø og Dalen.

Last mottas på N. Akershusbrygge. Tlf. 41 10 38.

Merk. Ang. avgangstider ring tlf. 41 36 50.

BARE GODSRUTE

256. Oslo—Larvik—Kragere

M/S «Ella» til Larvik og Kragere.

Ekspediter i Oslo: Fridtjof Kristiansen, Jernbanebryggen (Slusen) tlf. 41 38 90.

BARE GODSRUTE

264. Oslo—Kristiansand og mellomsteder

Skibs A/S Sørfart, Larvik.

M/S «Vestmar» og M/S «Flekkerøy».

Til Sandefjord, Larvik, Kragere, Risør, Arendal, Grimstad, Lillesand, Kristiansand.

Fra Oslo: «Flekkerøy» hver On., «Vestmar» hver Fr.

Bryggeplass i Oslo: Festningsbryggen.

Berg-Hansen & Co., Oslo. Sentralbord: 42 08 90. Bryggen: 42 15 30.

265. Oslo—Arendal—Kristiansand

Arendals Dampskibsselskab Arendal.

Hurtigruten Oslo—Kristiansand.

Sommerrute 18. juni—21. august 1955.

| «Kr.sand» Ma. On. Fr. | «Gaitesund» Ti. To. Lø. | 20.00 | Fra Oslo | Til | 8.00 | «Kr.sand» On. Fr. Sø. | «Gaitesund» To. Lø. Ma. |
|--------------------------|----------------------------|-------|------------------|-----|-------|--------------------------|----------------------------|
| — | — | — | - Lyngør* | Fra | — | — | — |
| — | — | 8.00 | - Arendal | — | 20.30 | — | — |
| — | — | 9.30 | - Grimstad | — | 18.30 | — | — |
| — | — | 12.15 | Til Kristiansand | — | 15.30 | — | — |

* Værforhold.

Gods mottas på Nordre Akershusbrygge. Partilas: bes anmeldt.

Kjøplasser noteres og billetter løses på kontoret:

E. Whittingtons Efftl. A/S. Skippergt. 4. Tlf. 42 99 46 sentralbord.

BARE GODSRUTE

269. Oslo—Risør—Arendal—Kristiansand—Mandal

M/S «Ingvill». (Godsrute.)

Pedersen & Meinich, Oslo. Tlf. 42 99 55, bryggen 42 62 96.

Fra Oslo: Søndre Akershusbrygge (skur nr. 36) hver onsdag kl. 17.00 til Moss, Tønsberg, Sandefjord, Larvik, Kragere, Risør, Tvedestrand*, Eydehamn, Arendal, Fevik, Grimstad, Lillesand, Kristiansand og Mandal. Retur lørdag. Ank. Oslo tirsdag. «Ingvill» anløper også Fredrikstad.

* Etter avtale. Ruteforbehold.

Ekspedisjon i Kristiansand: Birkeland & Salvesen, telefon 2505.

BARE GODSRUTE

270. Oslo—Risør—Arendal—Kristiansand—Mandal

Skipsaktieselskapet Storesand. Godsrute.

Ekspediter i Oslo: Pedersen & Meinich, telefon 42 99 55, bryggen 42 62 96.

Fra Oslo: Søndre Akershusbrygge (skur nr. 36) hver Lø. 14.00 M/S «Storesand» til Moss, Valløy, Sandefjord, Larvik, Kragere, Risør, Tvedestrand*, Eydehamn, Arendal, Fevik, Grimstad, Kalvild, Lillesand, Kristiansand, Mandal. Retur On. Anløper Drammen. Ank. Oslo Fr.

* Etter avtale. Ruteforbehold.

Ekspedisjon i Kristiansand: Birkeland & Salvesen, telefon 2505.

BARE GODSRUTE

271. Oslo—Arendal—Kristiansand—Mandal

M/S «Rutland 2», D/S «Triox». Godsrute.

G. G. Amundsen A/S, Oslo. Tlf. sentralbord 41 36 50.

Fra Oslo til Tønsberg, Sandefjord, Larvik, Kragere, Risør, Tvedestrand, Arendal, Grimstad, Lillesand, Kristiansand, Mandal og retur anløpende samme steder samt Moss.

* Last mottas i Oslo hver dag på Nordre Akershusbrygge. Tlf. 41 12 38.

Merk. Ang. avgangstider ring 41 36 50.

BARE GODSRUTE

273. Oslo—Kristiansand—Stavanger—Sandnes—Haugesund

«Sagvaag I», «Bas» og «Lydia 2» vekselvis til Kristiansand, Stavanger, Sandnes, Haugesund.

Ekspediter i Oslo: Fridtjof Kristiansen, Jernbanebryggen (Slusen) Tlf. 41 38 90.

Nærmere opplysning om avgang og klokkeslett i telefon 41 38 90.

275. Oslo—Stavanger—Sandnes

Det Stavangerske Dampskibsselskab, Stavanger.

Hurtigruter.

D/S «Kong Sverre»

Rute fra 1. juni — 11. september 1955.

| | | | | |
|--------------------|---------------|--------------------|---------------|-------|
| Fra Sandnes | onsdag middag | Fra Oslo | lørdag | 20.00 |
| - Stavanger | onsdag 21.00 | - Moss | lørdag | 24.00 |
| - Egersund** | torsdag 3.00 | - Arendal | søndag | 8.00 |
| - Farsund* | - 8.00 | Til Kristiansand | - | 11.00 |
| - Mandal (Kleven)* | - 11.00 | Fra Kristiansand | - | 12.00 |
| Til Kristiansand | - 13.00 | - Mandal (Kleven)* | - | 15.00 |
| Fra Kristiansand | - 15.00 | - Farsund* | - | 17.30 |
| - Arendal | - 19.30 | Til Stavanger | mandag | 1.00 |
| Til Oslo | fredag 7.00 | Til Sandnes | mandag middag | |

*) Farsund og Mandal anløpes kun i tiden 16 juni—21 august.

**) Egersund anløpes dersom tilstrekkelig last og passasjerer er anmeldt.

M/S «Akershus».

Lasterute medtar ikke passasjerer.

| | | | |
|----------------|--------------|----------------|------------|
| Fra Sandnes | Fr. aften | Fra Oslo | On. 18.00 |
| - Stavanger | Lø. aften | - Moss | - aften |
| - Egersund | Natt til sø. | - Arendal | To. morgen |
| - Kristiansand | Sø. form. | - Kristiansand | - middag |
| - Arendal | Sø. em. | Til Stavanger | Fr. morgen |
| Til Oslo | Ma. 7.00 | - Sandnes | - aften |

Gods mottas daglig på Søndre Akershusbrygge. Last bes anmeldt. Ring kontoret om avgang. Tlf. 42 69 10, sentralbord, Holger Fischer, Rådhusgt. 1/3 Bryggetelefon 42 01 67.

BARE GODSRUTE

278. Oslo—Bergen

M/S «Homborsund» og M/S «Randesund».

Godsrute.

G. G. Amundsen A/S, Oslo. Tlf. 41 36 50.

Fra Oslo hver on. til Farsund, Flekkefjord, Egersund, Stavanger, Sandnes, Kopervik, Haugesund, Leirvik (Stord) og Bergen samt Sørlands-, Østfold- og Vestfoldbyene.

Fra Bergen hver on. anløpende samme mellomsteder

Last mottas på Akershusbryggen, tlf. 42 44 86 Obs! Skipene er innredet for tunge løft.

Obs. Angående avgangstider ring 41 36 50.

279. Oslo—Bergen

Godsroute.
Det Stavangerske Dampskibsselskab.
Rute for M/S «Rogaland» og M/S «Tananger».

| | | | | | |
|---------------------|---------|-----------|-----------------------|---------|---------|
| Fra Bergen | tirsdag | aften | Fra Oslo | mandag | |
| - Savaeid | onsdag | morgen | - Drammen | tirsdag | |
| - Haugesund | onsdag | aften | - Moss | tirsdag | aften |
| - Sauda | torsdag | morgen | - Holmestrand | onsdag | morgen |
| - Sandnes | torsdag | aften | - Tønsberg | onsdag | etterm. |
| Fra Stavanger | fredag | etterm. | - Valle | onsdag | etterm. |
| - Egersund | fredag | aften | - Fredrikstad | torsdag | morgen |
| - Kr. sand | lørdag | formiddag | - Sandefjord | torsdag | aften |
| - Sandefjord | søndag | formiddag | - Skjensfjorden | fredag | morgen |
| - Tønsberg | søndag | aften | - Arendal | fredag | aften |
| Til Oslo | mandag | morgen | - Kr. sand | lørdag | morgen |
| | | | - Stavanger | mandag | morgen |
| | | | - Haugesund | mandag | aften |
| | | | Til Bergen | tirsdag | morgen. |

Andre havner på strekningen Oslo—Bergen anløpes for partilast.
«Rogaland» har gode passasjerbequemmeligheter. Kan medta 12 passasjerer.
Ekspediter i Oslo: Holger Fischer, Telegr.adr. «Holgers» Tlf. Sentralbord 42 69 10
Ekspediter i Bergen: C. A. Gundersen A/S, Telegr.adr. «Cag» Tlf. Sentralbord 17 650

280. Oslo—Bergen

Rute for juli og august 1955.

| Naut. mil | | Ti. To. Lø. | | Ti. To. Sø. |
|-----------|---------------------------------|--------------------|---------------------------------|-------------|
| 0 | Fra Oslo | 21.00 | Fra Bergen | 12.00 |
| | | On. Fr. Sø. | - Leirvik | 16.15* |
| 68 | - Larvik | 5.00 | - Haugesund | 19.30 |
| 76 | - Langesund | 8.00 | - Kopervik | 20.30 |
| 86 | - Kragerø | 10.00 | Til Stavanger | 23.00 |
| 98 | - Risør | 12.00 | | |
| 100 | - Lyngør | 12.45 | Fra Stavanger | 2.00 |
| 112 | - Borsøy pr. Tvedestrand | 13.15 | - Egersund | 8.00 |
| 120 | Til Arendal | 14.30 | - Rekefjord ¹⁾ | 9.30 |
| | Fra Arendal | 16.00 | - Flekkefjord | 13.00 |
| 132 | - Grimstad ¹⁾ | 17.45 | - Farsund | 16.15 |
| 140 | - Lillesand ¹⁾ | 19.00 | - Mandal | 19.15 |
| 156 | Til Kristiansand | 21.30 | Til Kristiansand | 23.00 |
| | Fra Kristiansand | 24.00 | | |
| | | To. Lø. Ma. | Fra Kristiansand | To. Lø. Ti. |
| 176 | - Mandal | 4.00 | - Lillesand ¹⁾ | 3.00 |
| 200 | - Farsund | 7.00 | - Grimstad ¹⁾ | 4.30 |
| 220 | - Flekkefjord | 11.30 | - Arendal | 7.00 |
| 224 | - Rekefjord ¹⁾ | 13.30 | - Borsøy pr. Tvedestrand | 8.00 |
| 232 | - Egersund | 15.30 | - Lyngør | 8.30 |
| 284 | Til Stavanger | 20.30 | - Risør | 9.30 |
| | | Fr. Sø. Ti. | - Kragerø | 11.00 |
| | Fra Stavanger | 0.30 ²⁾ | - Langesund | 13.00 |
| 296 | - Kopervik | 3.00 | - Larvik | 15.00 |
| 304 | - Haugesund | 7.00 | - Moss | 19.30 |
| 328 | - Leirvik | 9.30 | Til Oslo | 23.00 |
| 368 | Til Bergen | 14.00 | | |

* NB. Leirvik anløpes på sørgående (søtgående) bare av søndagsskipet fra Bergen.
Reisetid Oslo—Kristiansand 24 1/2 t., Oslo—Stavanger 47 1/2 t. og Oslo—Bergen 65 t.
1) Værforbekhold. 2) Daghurtigtoget på Serlandsbanen ankommer til Stavanger kl. 20.40 og korresponderer ma. to. og lø. med kyststruten til Bergen (avgang fra Stavanger ti., fra. og sø. kl. 0.30).
Returbilletter utstedes ikke. Angående takster og billetter i samtrafik med jernbanen, se takstvedelningen.
Ekspediterer i Oslo: for «Bjergvin», «Oslo» og «Arendal» E. Whittingtons Efftl. A/S — for «Kronprinsesse Märtha», «Vestri» og «Kong Olav» Holger Fischer. Kaiplass i Oslo: Akershusutstikkeren.
Holger Fischers telegr.adr.: Holger, tlf. 42 69 10 sentralbord, Rådhusgt. 1/3.
E. Whittingtons Efftl.s telegr.adr.: Whittingtons, tlf. 42 99 46 sentral, Skippergt. 4.
Ekspediterer i Bergen: C. A. Gundersen A/S, Kjøbmannstuen, telegr.adr.: Cag, sentralbord 17 650.
Kjøystillinger: For reise vestover — fra Oslo og mellomsteder til Bergen — sendes til vedk. selskaps ekspediter i Oslo. — For reise østover — fra Bergen og mellomsteder til Oslo — sendes C. A. Gundersen A/S, Bergen.
Selskapene forbeholder seg rett til å sette inn andre skip i ruten.

| Avgang fra Oslo: | | | | Avgang fra Bergen: | | | |
|------------------|----------|-------------|------------|--------------------|------------|------------------|----------|
| «Kronpr. Märtha» | «Oslo» | «Kong Olav» | «Bjergvin» | «Kong Olav» | «Bjergvin» | «Kronpr. Märtha» | «Oslo» |
| Lø. 9/7 | Lø. 2/7 | Ti. 5/7 | To. 7/7 | Sø. 10/7 | Sø. 3/7 | Ti. 5/7 | To. 7/7 |
| Ti. 19/7 | Ti. 12/7 | To. 14/7 | Lø. 16/7 | Ti. 12/7 | Ti. 12/7 | To. 14/7 | Sø. 17/7 |
| To. 28/7 | To. 21/7 | Lø. 23/7 | Ti. 26/7 | To. 19/7 | To. 21/7 | Sø. 24/7 | Ti. 26/7 |
| Lø. 6/8 | Lø. 30/7 | Ti. 2/8 | To. 4/8 | To. 28/7 | Sø. 31/7 | Ti. 2/8 | To. 4/8 |
| Ti. 16/8 | Ti. 9/8 | To. 11/8 | Lø. 13/8 | Sø. 7/8 | Ti. 9/8 | To. 11/8 | Sø. 14/8 |
| To. 25/8 | To. 18/8 | Lø. 20/8 | Ti. 23/8 | Ti. 16/8 | To. 18/8 | Sø. 21/8 | Ti. 23/8 |
| | Lø. 27/8 | Ti. 30/8 | | To. 25/8 | Sø. 28/8 | Ti. 30/8 | |

BARE GODSRUTE

281. Oslo—Nord-Norge

A/S Nordlandslinjen, Harstad.
Godsroute Oslo—Nord-Norge.
M/S «Sigurd Hund», M/S «Sverre Hund», M/S «Einar Hund» og D/S «Tore Hund». Ekspedisjon i Oslo: A/S Nordlandske Dampskipspekpedisjon, Rådhusgaten 2. Telegr.adr.: «Nordlandsfraga». Tlf. 41 4231 og 42 2783. Kranbyggen 42 65 91.

BARE GODSRUTE 282. Trondheim—Narvik—Tromsø—Honningsvåg

Godsroute—noen få passasjerer medtas. Ofotens Damp skibsselskab, Narvik. Tlf. 359, ekspeditøren privat 479.
Beregnet avgang fra Trondheim annens hver lørdag kl. 16.00, 14/5, 28/5, 11/6, 25/6 o.s.v.
Nærmere opplysninger vedr. skipens avgang og ankomst fås ved henvendelse til selskapets kontor i Narvik og ekspediter Kr. Alstad, Trondheim, tlf. 23640 og 22289.

283 a. Trondheim—Lofoten—Trondheim

Det Nordlandske Dampskibsselskab A/S, Bodø.
Tlf. sentralbord 21 020. Telegramadresse: Nds.
D/S «Saltdal» Passasjer- og godsroute.

| Fra Trondheim | Ti. | 16.30 | Fra Ballstad | Fre. | 14.00 |
|---------------------------|------|-------|-----------------------------------|------|-------|
| - Rørvik | On. | 5.00 | - Skjellfjord | * | * |
| - Berg | | 9.30 | - Sund | | 16.30 |
| - Brønnøysund | | 12.30 | - Melnarodden | | 17.30 |
| - Mosjøen | | 19.30 | - Reine | | 19.00 |
| - Sandnessjøen | | 23.30 | - Sarvågen | | 21.00 |
| - Grøney | To. | 5.00 | - Aa | | 22.30 |
| - Haugvik/Glomfjord | | 7.30 | - Værøy | Lø. | 2.00 |
| - Ørnes | | 9.30 | - Rest ¹⁾ | | 7.00 |
| Til Bodø | | 13.30 | Til Bodø | | 12.00 |
| Fra Bodø | | 20.00 | Fra Bodø | | 17.00 |
| - Svolvær | Fre. | 4.00 | - Ørnes | | 21.30 |
| - Henningsvær | | 6.00 | - Grøney | | 23.00 |
| - Stamsund | | 8.00 | - Nesna | Sø. | 4.00 |
| - Leknes | | 10.00 | - Sandnessjøen | | 6.30 |
| - Gravdal | | 12.00 | - Brønnøysund | | 10.30 |
| | | | - Berg | | 12.00 |
| | | | - Rørvik | | 17.00 |
| | | | Til Trondheim ²⁾ | Ma. | 5.00 |

¹⁾ Anløpes for tilstrekkelig last. ²⁾ Når forholdene tillater det vil det bli arrangert tur til fuglefjellene i Rest. ³⁾ Fisketog kl. 14.48 fra Trondheim til Oslo hvor ankomst tirsdag morgen.
Korrespondanser: På nordg. i Mosjøen med tog fra Oslo—Trondheim kl. 18.00. På nordg. i Bodø med buss fra Lønsdal kl. 15.25. På sydg. i Bodø med nordg. ilogsroute til Honningsvåg. (Se ruten).
SAS-fly fra Oslo—Trondheim til Bodø kl. 13.00. SAS-fly kl. 14.05 fra Bodø til Trondheim—Oslo.
Skipet har isolert lasterom. 22 lugarer med tilsammen 60 kjøyplasser. Ekspediter i Trondheim: H. Dyrkoren & Sønn, tlf. 29 6 44, telegramadr. «Havdyr». Lugarbestillinger sendes: Det Nordlandske Dampskibsselskap A/S, Bodø.

283b. Trondheim—Bodø—Saltdal—Trondheim

Bare godsroute.
Det Nordlandske Dampskibsselskab A/S, Bodø.
Tlf. sentralbord 21 020. Telegramadresse: NDS.
NB! Klokkeslettene er omtrentlige, skipet kan avgå før rutetiden.

| Fra Trondheim | Fre. | 16.30 | Fra Misvær | |
|---------------------------|-----------|-------|----------------------|----------|
| - Abelvær | Lø. | 8.00 | - Fauske | etterm. |
| - Rørvik | | 10.30 | - Fingeid | |
| - Brønnøysund | | 17.30 | - Rognan | kveld. |
| - Rørøy | | * | - Bodø | Ti. 8.00 |
| - Mosjøen | | * | - Ørnes | * |
| - Sandnessjøen | To. | 24.00 | - Grøney | 14.00 |
| - Selsøyvik | Sø. | * | - Selsøyvik | * |
| - Grøney | | 10.00 | - Sandnessjøen | 21.00 |
| - Haugvik/Glomfjord | | 13.00 | - Brønnøysund | On. 2.00 |
| - Ørnes | | 16.00 | - Berg | 3.30 |
| Til Bodø | | 21.00 | - Rørvik | 8.30 |
| Fra Bodø | Ma. form. | mid. | Til Trondheim | 23.00 |
| - Tuv | | | | |

* Anløpes for tilstrekkelig last.
Steder utenfor ruten anløpes etter konferanse med hovedkonteret eller skipet.
Ekspediter i Trondheim: H. Dyrkoren & Sønn, tlf. 29 6 44, telegr.adr.: «Havdyr».

BARE GODSRUTE

284. Trondheim—Bodø—Narvik—Harstad—Tromsø—Hammerfest—Trondheim

A/S Narvik Dampskibsselskab, Narvik. Tlf. 412. 636. 383.
Veksalvis 1 og 2 ganger ukenlig fra Trondheim med hurtiggående moderne godsrutebåter.
Nærmere opplysninger vedr. avgang og ankomst fås ved henvendelse til selskapets kontor i Narvik og eksp. Kr. Alstad, Trondheim. Tlf. 23640 og 22289.

A.S KONSERV

TRONDHEIM

Tlf. 20 669

beholder sine prima varer

Fisk og kjøtthermetikk
Dypfrosne fiskekaker og kjøttkaker
Dypfrosne bær

285. Trondheim—Honningsvåg—Trondheim

Bare godsruite. Det Nordlandske Dampskibsselskab A/S, Bodø.
Tlf.: sentralbord 21020, telegramadresse: NDS.
Ukentlig ligodsruite — far noen få passasjerer.
M/S «Nordfjell» og M/S «Nordskott»

NB! Klokkeslettene er omtrentlige, skipet har anledning til å avgå før rutetiden.

| Nordgående: | | Sydgående: | |
|-----------------------------|----------------------------|---------------------------------------|--|
| Fra Trondheim To. 16.30 | Fra Risøyhamn ... Ma. 8.00 | Fra Honningsvåg To. 12.00 | |
| - Abelvær Fr. 6.00 | Til Harstad ... 11.00 | - Havøysund ... 16.00 | |
| - Rørvik ... 8.00 | Fra Harstad ... 17.00 | - Hammerfest ... 22.00 | |
| - Berg ... 13.00 | - Sjøvegan ... * | - Bossekop/ | |
| - Brønnøysund ... 16.00 | - Sørreisa ... * | - Bukta ... Fr. 4.00 | |
| - Mosjøen ... 24.00 | - Finnsnes ... 23.00 | - Øksfjord ... 8.00 | |
| - Sandnessjøen ... Lø. 6.00 | - Gibostad ... Ti. * | - Hasvik ... * | |
| - Nesna ... 8.00 | Til Tromsø ... 6.00 | - Skjervøy ... * | |
| - Haugvik/ | Fra Tromsø ... 12.30 | - Tromsø ... 20.00 | |
| - Glomfjord ... 15.00 | - Skjervøy ... 18.30 | - Gibostad ... Lø. * | |
| - Ørnes ... 17.00 | - Hasvik ... On. 0.30 | - Finnsnes ... 1.00 | |
| Til Bodø ... 21.00 | - Øksfjord ... 2.30 | - Harstad ... 10.00 | |
| Fra Bodø ... 24.00 | - Bossekop ... 8.00 | - Risøyhamn ... 14.00 | |
| - Henningsvær Sø. 7.00 | - Bukta ... 11.00 | - Sortland ... 16.00 | |
| - Svolvær ... 12.00 | - Storkorsnes ... * | - Slakmarknes ... 20.00 | |
| - Melbu ... 16.30 | - Komagfjord ... * | - Skagen i Bø ... 22.00 | |
| - Skagen i Bø ... 19.00 | Til Hammerfest ... 16.00 | - Melbu ... Sø. 1.00 | |
| - Stokmarknes ... 24.00 | Fra Hammerfest ... 24.00 | - Svolvær ... 6.00 | |
| - Sortland ... Ma. 4.00 | Til Honningsvåg To. 6.00 | - Henningsvær ... 8.00 | |
| | | Til Bodø ... 14.00 | |
| | | Fra Bodø ... 16.00 | |
| | | - Ørnes ... * | |
| | | - Sandnessjøen Ma. 2.00 | |
| | | - Brønnøysund ... 6.00 | |
| | | - Rørvik ... 11.00 | |
| | | Til Trondheim ¹⁾ ... 23.00 | |

*) Anløp for tilstrekkelig last.
1) Fiskelag tirsdag kl. 14.48 fra Trondheim til Oslo med ankomst onsdag morgen.
Steder utenfor ruten anløpes etter konferanse med hovedkontoret eller skipet.
Ekspediter i Trondheim: H. Dyrkoren & Sønn, tlf. 29 644, telegramadresse: «HAVDYR».

286. Trondheim—Harstad

Skipsaksjeselskapet Rana, Sandnessjøen,
(utskilt fra Det Helgelandske Dampskibsselskab desember 1954).
D/S «Ranene». Ukentlig gods- og passasjer rute Trondheim—Harstad—Trondheim.
Merk! Billettprisen på 1. plass i denne rute er satt ned til samme pris som for 2. plass i hurtigrutene, se side 42 i takstheftet pr. 1. mai 1954.
Eksempel: Trondheim—Rørvik kr. 33.00, Trondheim—Brønnøysund kr. 45.00.

| Nordgående: | | Sørgående: | |
|-----------------------------|----------------------------|------------|--|
| Fra Trondheim ... Lø. 16.00 | Fra Harstad ... Ti. 19.30 | | |
| - Rørvik ... Sø. 4.30 | - Risøyhamn ... 22.30 | | |
| - Brønnøysund ... 11.00 | - Sortland ... On. 1.00 | | |
| - Tjøtta ... 13.30 | - Melbu ... 4.00 | | |
| Til Mosjøen ... 16.00 | Til Svolvær ... 7.30 | | |
| Fra Mosjøen ... 18.30* | Fra Svolvær ... 10.00 | | |
| Til Sandnessjøen ... 21.00 | - Kabelvåg ... 11.00 | | |
| Fra Sandnessjøen ... 24.00 | Til Bodø ... 16.30 | | |
| - Nesna ... Ma. 2.00 | Fra Bodø ... 18.00 | | |
| - Tonnes ... 4.00 | - Ørnes ... 22.00 | | |
| - Grønøy ... 7.30 | - Grønøy ... 23.30 | | |
| - Ørnes ... 9.00 | - Tonnes ... To. 2.00 | | |
| Til Bodø ... 13.00 | - Nesna ... 4.00 | | |
| Fra Bodø ... 17.00 | Til Sandnessjøen ... 5.30 | | |
| - Kabelvåg ... 23.30 | Fra Sandnessjøen ... 9.00 | | |
| Til Svolvær ... 24.00 | - Brønnøysund ... 13.00 | | |
| Fra Svolvær ... Ti. 3.00 | - Rørvik ... 18.00 | | |
| - Melbu ... 8.00 | Til Trondheim ... Fr. 7.00 | | |
| - Sortland ... 11.00 | | | |
| - Risøyhamn ... 13.30 | | | |
| Til Harstad ... 16.00 | | | |

* Korresp. med nordgående tog fra Trondheim.

Skipet har gode passasjerbequemligheter og ligodsrutenes takster så vel for passasjerer som gods.
Kjøpbestillinger for nordgående sendes eksp. H. Dyrkoren & Sønn, Trondheim, tlf. 29644. For sørgående sendes kjøpbestillinger til ekspediter Gabriel Hansen, Harstad, telegr.adr.: Gabriel.

BARE GODSRUTE 287. Trondheim—Honningsvåg (Rute 6)

Det Nordenfjeldske Dampskibsselskab.
Rute 6. M/S «Erik Jarl» fra Trondheim 14/7 28/7 osv. hver 14. dag.

| Fra Trondheim To. 17.00 | Fra Brettesnes* Ma. morg. | Fra Hannes* On. morg |
|-------------------------|------------------------------|--|
| - Rørvik Fr. morg. | - Melbu — | - Skjervøy form. |
| - Berg* — | - Stokmarknes — | - Øksfjord etterm. |
| - Brønnøysund — | - Sortland — | - Talvik To. morg. |
| - Sandnessjøen — | - Risøyhamn — | - Bossekop, Bukta — |
| - Grønøy Lø. morg. | - Borkenes — | - Storekorsnes*, Komagfjord* — |
| - Bodø form. | - Harstad — | - Kvalsund — |
| - Gravdal aften | - Bolla*, Hamnvik* Ma. aften | - Hammerfest To. midd. |
| - Ballstad* Søndag | - Sjøvegan — | - Havøysund* — |
| - Leknes — | - Sørreisa — | Til Honningsvåg ... etterm. |
| - Stamsund — | - Finnsnes Ti. morg. | Skipet korresp. i Trondheim med de regulære seilinger til Hamburg og Grimsby. Last bes anmeldt til selskapets agenter eller hovedkontoret i Trondheim. Telegr.adr.: «Nordenfjeldske». Tlf. sentralbord 20 500. Fernskriver 5041. |
| - Henningsvær — | - Gibostad* — | |
| - Kabelvåg Søndag | - Målsnes* Ti. form. | |
| - Svolvær — | - Tromsø midd. | |

288. Oslo—Kirkenes & retur. (Finnmarksruten). Oslo—Hammerfest & retur. (15-mileren).

Nordover: Det Bergenske Dampskibsselskab, Bergen.

| Finnmarksruten | | 15-mileren | |
|------------------------------|-----------|---|-----------|
| Fra Oslo ... to. 18.00 | ti. 20.00 | Fra Trondheim ... lø. 18.00 | lø. 18.00 |
| - Moss ... fr. 4.00 | | - Rørvik ... sø. 7.00 | sø. 22.00 |
| - Fredrikstad ... 20.00 | | - Brønnøysund ... 14.00 | ma. 6.00 |
| - Drammen ... lø. 14.00 | on. 12.00 | - Sandnessjøen ... 22.00 | - 12.00 |
| - Sandefjord ... 24.00 | | - Mo i Rana, Finneidfjord, Hennesberget ... ma. 12.00 | |
| - Larvik ... sø. 10.00 | | - Bodø ... ti. 12.00 | ti. 12.00 |
| - Langesund ... 20.00 | | - Narvik ... on. 6.00 | on. 6.00 |
| - Arendal ... x | | - Stamsund ... 20.00 | - 20.00 |
| - Kristiansand ... ma. 14.00 | | - Svolvær ... on. 3.00 | - 16.00 |
| - Mandal ... 21.00 | | - Vesterålen ... | |
| - Sandnes ... to. 12.00 | | - Harstad ... to. 6.00 | to. 24.00 |
| - Stavanger ... ti. 17.00 | | - Sjøvegan ... 12.00 | |
| - Haugesund ... 23.00 | | - Finnsnes ... 20.00 | |
| Til Bergen ... on. 6.00 | fr. 7.00 | - Tromsø ... fr. 16.00 | fr. 18.00 |
| Fra Bergen ... lø. 14.00 | lø. 14.00 | - Øksfjord ... lø. 4.00 | |
| - Florø ... to. 3.00 | | - Bossekop/Bukta ... 10.00 | |
| - Ålesund ... 22.00 | | - Hammerfest ... 22.00 | lø. 7.00 |
| - Molde ... fr. 10.00 | | - Honningsvåg ... sø. 10.00 | |
| - Kristiansund ... 22.00 | | - Kjøllefjord ... 15.00 | |
| Til Trondheim ... lø. 6.00 | | - Meharn ... 22.00 | |
| | | - Gamvik ... x | |
| | | - Berlevåg ... ma. 5.00 | |
| | | - Båtsfjord ... 10.00 | |
| | | - Vardø ... 18.00 | |
| | | - Vadsø ... ti. 2.00 | |
| | | Til Kirkenes ... 4.00 | |

x anløp hvis tid og last. | ikke anløp.
På sydut anløp skipene alle steder hvor det er tilstrekkelig last.
Kai plass i Oslo: Festningsbyggen. Fraktnoteringer og opplysninger fås ved henvendelse til selskapets hovedkontor og agentene. I Oslo: Berg-Hansen & Co., tlf. 42 08 90.

289. Oslo—Kirkenes & retur. Rute 1.

Det Nordenfjeldske Dampskibsselskab, Trondheim.

| Nordover: | | Fra Trondheim... | |
|-----------------------------|-----------|--|--|
| Fra Oslo ... lø. 18.00 | ti. 20.00 | - Ransø ... lø. x | |
| - Drammen ... ma. 4.00 | | - Rørvik ... sø. 7.00 | |
| - Moss ... ti. 4.00 | | - Brønnøysund ... 14.00 | |
| - Valø ... —x | | - Mosjøen ... —x | |
| - Fredrikstad ... on. 6.00 | | - Sandnessjøen ... — | |
| - Sandefjord ... on. 6.00 | | - Mo, Finneidfj., Hennesberget ... ma. 12.00 | |
| - Larvik ... — | | - Bodø ... ti. 12.00 | |
| - Langesund ... —x | | - Narvik ... —x | |
| - Skjensfjord ... to.x | | - Stamsund ... — | |
| - Arendal ... —x | | - Svolvær ... on. 3.00 | |
| - Grimstad ... —x | | - Vesterålen ... — | |
| - Kristiansand ... fr. 7.00 | | - Borkenes ... —x | |
| - Egersund ... —x | | - Harstad ... to. 6.00 | |
| - Sandnes ... lø. 14.00 | | - Mandal ... —x | |
| - Haugesund ... — | | - Sjøvegan ... —x | |
| Til Bergen ... sø. 10.00 | | - Finnsnes ... — | |
| Fra Bergen ... ma. 14.00 | | Til Tromsø ... fr. 16.00 | |
| - Florø ... ti.x | | - Skjervøy ... lø.x | |
| - Måloy ... — | | - Øksfjord ... — | |
| - Valda ... — | | - Bossekop/Bukta ... —x | |
| - Ørstavik ... on. 6.00 | | - Hammerfest ... sø. 10.00 | |
| - Ålesund ... —x | | - Honningsvåg ... — | |
| - Molde ... on. 6.00 | | - Kjøllefjord ... ma.x | |
| - Kristiansund ... on. 6.00 | | - Meharn ... —x | |
| Til Trondheim ... to. 6.00 | | - Gamvik ... —x | |
| | | - Berlevåg ... —x | |
| | | - Båtsfjord ... ti.x | |
| | | - Vardø ... — | |
| | | - Vadsø ... — | |
| | | Til Kirkenes ... on. 4.00 | |

x — anløp hvis tid og last.
På sydut anløp skipene alle steder hvor det er tilstrekkelig last.
Kai plass i Oslo: Festningsbyggen. Fraktnoteringer og opplysninger fås ved henvendelse til selskapets hovedkontor og agentene. I Oslo: Berg-Hansen & Co., tlf. 42 08 90.

290. Hurtigruter Bergen—Trondheim—Kirkenes

Gjeldende fra 1. mai 1955.

Bergenske, Nordenfjeldske, Stavangerske, Vesterdaens, Nordlandske og Ofotens Dampskibsselskaper.

| N. mill fra Bergen | N. mill fra Tr.heim | Nordgående. | | | | | | | | | | Sørgående. | | | | | | | | | |
|-----------------------|------------------------|----------------|-----------|-------------------|-----------|-----------|-----------|-----------|-----------|-----------|----------------|--------------|-------------------|-----------|-----------|-----------|-----------|-----------|-----------|--|--|
| | | Anløpssteder | | Skipenes rute nr. | | | | | | | Anløpssteder | | Skipenes rute nr. | | | | | | | | |
| | | 1 | 2 | 3 | 4 | 5 | 6 | 7 | 1 | 2 | 3 | 4 | 5 | 6 | 7 | | | | | | |
| 0 | | Fra Bergen | Ma. 22.00 | Ti. 22.00 | On. 22.00 | To. 22.00 | Fr. 22.00 | Lø. 22.00 | Sø. 22.00 | Ma. 22.00 | Ti. 22.00 | Fra Kirkenes | Sø. 8.00 | Ma. 11.30 | Ti. 8.00 | On. 11.30 | To. 8.00 | Fr. 9.30 | Lø. 11.30 | | |
| 88 | | - Fløre | Ti. 5.00 | On. 5.00 | To. 5.00 | Fr. 5.00 | Lø. 5.00 | Sø. 5.00 | Ma. 5.00 | Ti. 5.00 | | - Vadsø | 11.00 | Anl. nord | 11.00 | Anl. nord | 11.00 | 12.00 | Anl. nord | | |
| 113 | | - Måløy | 8.00 | 8.00 | 8.00 | 8.00 | 8.00 | 8.00 | 8.00 | 8.00 | | Til Vardø | 14.30 | 15.30 | 14.30 | 15.30 | 14.30 | 15.30 | 15.30 | | |
| 167 | | - Ålesund | 13.30 | 13.30 | 13.30 | 13.30 | 13.30 | 13.30 | 13.30 | 13.30 | | Fra Vardø | 15.30 | 16.30 | 15.30 | 16.30 | 15.30 | 16.30 | 16.30 | | |
| 201 | | - Molde | 17.00 | 17.00 | 17.00 | 17.00 | 17.00 | 17.00 | 17.00 | 17.00 | | - Båtsfjord | 19.30 | 20.30 | 19.30 | 20.30 | 19.30 | 20.00 | 20.00 | | |
| 229 | | - Kristiansund | 22.00 | 22.00 | 22.00 | 22.00 | 22.00 | 22.00 | 22.00 | 22.00 | | - Berlevåg | | 20.30 | 21.45 | 20.00 | 22.00 | | 23.00 | | |
| 316 | | Til Trondheim | On. 6.00 | To. 6.00 | Fr. 6.00 | Lø. 6.00 | Sø. 6.00 | Ma. 6.00 | Ti. 6.00 | | - Gamvik | | 23.45 | 23.45 | | | | | | | |
| | 0 | Fra Trondheim | On. 12.00 | To. 12.00 | Fr. 12.00 | Lø. 12.00 | Sø. 12.00 | Ma. 12.00 | Ti. 12.00 | | - Mehann | Ma. 0.30 | 23.45 | To. 1.00 | Fr. 1.15 | Lø. 0.30 | Sø. 2.00 | | | | |
| 332 | | - Bessaker | | 18.00 | | | | | | | - Kjøllefjord | | Ti. 2.00 | | 6.00 | 6.00 | 6.00 | | | | |
| 379 | 125 | - Rørvik | 21.30 | 21.30 | 21.30 | 21.30 | 21.30 | 21.30 | 21.30 | | - Honningsvåg | 6.00 | 6.00 | On. 6.00 | 6.00 | 6.00 | 6.00 | | | | |
| 425 | 171 | - Brønnøys. | To. 2.00 | Fr. 2.00 | Lø. 2.00 | Sø. 2.00 | Ma. 2.00 | Ti. 2.00 | On. 2.00 | | - Høvsund | | 8.30 | | 8.30 | | 8.30 | | | | |
| 461 | 207 | - Sandnessj. | 5.30 | 5.30 | 5.30 | 5.30 | 5.30 | 5.30 | 5.30 | | Til Hammerfest | 11.30 | 11.30 | 11.30 | 11.30 | 11.30 | 11.30 | | | | |
| 475 | 221 | - Nesna | 7.00 | | 7.00 | | | | | | Fra Hammerfest | 12.30 | 12.30 | 12.30 | 12.30 | 12.30 | 12.30 | | | | |
| 515 | 261 | - Grønøy | | 10.00 | | | | | | | - Øksfjord | | 15.45 | | 15.45 | | 15.45 | | | | |
| 522 | 268 | - Ørnes | 10.45 | 10.45 | 10.45 | 10.45 | 10.45 | 10.45 | 10.45 | | - Skjervøy | 18.30 | 18.30 | 18.30 | 18.30 | 18.30 | 18.30 | | | | |
| 556 | 302 | Til Bodø | 14.00 | 14.00 | 14.00 | 14.00 | 14.00 | 14.00 | 14.00 | | Til Tromsø | 23.30 | 23.00 | 23.00 | 23.30 | 23.00 | 23.30 | | | | |
| | 608 | Fra Bodø** | 16.00 | 16.00 | 16.00 | 16.00 | 16.00 | 16.00 | 16.00 | | Fra Tromsø | Ti. 1.30 | On. 1.30 | To. 1.30 | Fr. 1.30 | Lø. 1.30 | Sø. 1.30 | Ma. 1.30 | | | |
| 613 | 354 | - Stamsund | 20.45 | 20.45 | 20.45 | 20.45 | 20.45 | 20.45 | 20.45 | | - Finnsnes | 4.45 | 4.45 | 4.45 | 4.45 | 4.45 | 4.45 | 4.45 | | | |
| | 613 | Til Svolvær | 22.45 | 22.45 | 22.45 | 22.45 | 22.45 | 22.45 | 22.45 | | Til Harstad | 8.30 | 8.30 | 8.30 | 8.30 | 8.30 | 8.30 | 8.30 | | | |
| | 642 | Fra Svolvær | 23.45 | 23.45 | 23.45 | 23.45 | 23.45 | 23.45 | 23.45 | | Fra Harstad | 9.30 | 9.30 | 9.30 | 9.30 | 9.30 | 9.30 | 9.30 | | | |
| 642 | 388 | - Stokmarkn. | Fr. 3.00 | Lø. 3.00 | Se. 2.45 | Ma. 3.00 | Ti. 3.00 | On. 3.00 | To. 3.00 | | - Risøyhamn | 12.00 | 12.00 | 12.00 | 12.00 | 12.00 | 12.00 | 12.00 | | | |
| 648 | 394 | - Melbu | 4.45 | 4.45 | 4.45 | 4.45 | 4.45 | 4.45 | 4.45 | | - Sortland | 14.00 | 14.00 | 14.00 | 14.00 | 14.00 | 14.00 | 14.00 | | | |
| 665 | 411 | - Risøyhamn | 6.45 | 6.45 | 6.45 | 6.45 | 6.45 | 6.45 | 6.45 | | - Stokmarknes | 16.00 | 16.00 | 16.00 | 16.00 | 16.00 | 16.00 | 16.00 | | | |
| 673 | 419 | Til Harstad | 9.00 | 9.00 | 9.00 | 9.00 | 9.00 | 9.00 | 9.00 | | - Melbu | | 16.00 | 16.00 | 16.00 | 16.00 | 16.00 | 16.00 | | | |
| | 710 | Fra Harstad | 10.15 | 10.15 | 10.15 | 10.15 | 10.15 | 10.15 | 10.15 | | Til Svolvær | 19.00 | 19.00 | 19.00 | 19.00 | 19.00 | 19.00 | 19.00 | | | |
| 747 | 456 | - Finnsnes | 14.00 | 14.00 | 14.00 | 14.00 | 14.00 | 14.00 | 14.00 | | Fra Svolvær | 20.00 | 20.00 | 20.00 | 20.00 | 20.00 | 20.00 | 20.00 | | | |
| | 747 | Til Tromsø | 17.00 | 17.00 | 17.00 | 17.00 | 17.00 | 17.00 | 17.00 | | - Stamsund | 22.30 | 22.30 | 22.30 | 22.30 | 22.30 | 22.30 | 22.30 | | | |
| | 800 | Fra Tromsø | 19.00 | 19.00 | 19.00 | 19.00 | 19.00 | 19.00 | 19.00 | | Til Bodø | On. 3.00 | To. 3.00 | Fr. 1.00 | Lø. 3.00 | Sø. 3.00 | Ma. 3.00 | Ti. 3.00 | | | |
| 839 | 546 | - Skjervøy | 23.15 | 23.15 | 23.15 | 23.15 | 23.15 | 23.15 | 23.15 | | Fra Bodø | 4.00 | 4.00 | 4.00 | 4.00 | 4.00 | 4.00 | 4.00 | | | |
| 866 | 585 | - Øksfjord | Se. 1.45 | Ti. 1.45 | To. 1.45 | Fr. 1.45 | On. 1.45 | Ma. 1.45 | Ti. 1.45 | | - Ørnes | 7.15 | 7.15 | 6.00 | 7.15 | 7.15 | | 7.15 | | | |
| | 866 | Til Hammerfest | Lø. 5.30 | 4.45 | Ma. 5.30 | 4.45 | On. 5.30 | 4.45 | Fr. 4.45 | | - Grønøy | | | | | | 7.15 | | | | |
| | 898 | Fra Hammerfest | 6.00 | 5.15 | 6.00 | 5.15 | 6.00 | 5.15 | 5.15 | | - Nesna | | 11.00 | | 11.00 | | | | | | |
| 923 | 644 | - Høvsund | | 8.00 | | 9.00 | | | | | - Sandnessjøen | 12.30 | 12.30 | 12.00 | 12.30 | 12.30 | 12.30 | 12.30 | | | |
| 950 | 669 | - Honningsv. | 14.00 | 15.30 | 14.00 | 15.30 | 14.00 | 15.30 | 15.30 | | - Brønnøysund | 15.45 | 15.45 | 15.15 | 15.45 | 15.45 | 15.45 | 15.45 | | | |
| 965 | 696 | - Kjøllefjord | 16.30 | 18.00 | 16.30 | 18.00 | 16.30 | 18.00 | 18.00 | | - Rørvik | 19.30 | 19.30 | 19.00 | 19.30 | 19.30 | 19.30 | 19.30 | | | |
| 974 | 711 | - Mehann | 19.00 | | 17.45 | | | | | | - Bessaker | | | | | | | 23.00 | | | |
| 993 | 720 | - Gamvik | | 19.45 | | | 18.30 | 20.00 | | | Til Trondheim | To. 6.00 | Fr. 6.00 | Lø. 6.00 | Sø. 6.00 | Ma. 6.00 | Ti. 6.00 | On. 6.00 | | | |
| 1014 | 739 | - Berlevåg | | 21.00 | | | 21.00 | | 21.00 | | Fra Trondheim | To. 20.00 | Fr. 20.00 | Lø. 20.00 | Sø. 20.00 | Ma. 20.00 | Ti. 20.00 | On. 20.00 | | | |
| 1041 | 760 | - Båtsfjord | | 23.30 | | 23.30 | | 23.30 | | | - Kristiansund | Fr. 4.30 | Lø. 4.30 | Sø. 4.30 | Ma. 4.30 | Ti. 4.30 | On. 4.30 | To. 4.30 | | | |
| 1082 | 787 | Til Vardø | Sø. 1.30 | Ma. 2.30 | Ti. 1.30 | On. 2.30 | To. 1.30 | Fr. 2.30 | Lø. 2.30 | | - Molde | 9.00 | 9.00 | 9.00 | 9.00 | 9.00 | 9.00 | 9.00 | | | |
| 1089 | 828 | Fra Vardø | 2.30 | 3.30 | 2.30 | 3.30 | 2.30 | 3.30 | 3.30 | | - Ålesund | 13.30 | 13.30 | 13.30 | 13.30 | 13.30 | 13.30 | 13.30 | | | |
| | 834 | - Vadsø | Anl. syd | 7.30 | Anl. syd | 7.30 | Anl. syd | 7.30 | Anl. syd | | - Måløy | 18.30 | 18.30 | 18.30 | 18.30 | 18.30 | 18.30 | 18.30 | | | |
| | | Til Kirkenes | 6.30 | 9.30 | 6.30 | 9.30 | 6.30 | 9.30 | 9.30 | | - Fløre | 21.30 | 21.30 | 21.30 | 21.30 | 21.30 | 21.30 | 21.30 | | | |
| | | | | | | | | | | | Til Bergen | Lø. 6.00 | Sø. 6.00 | Ma. 6.00 | Ti. 6.00 | On. 6.00 | To. 6.00 | Fr. 6.00 | | | |

***) I Bodø ventes, om nødvendig inntil kl. 16.45 på buss fra Lønsdal.

Merk. Billetter må løses i land. En loddrett strek betyr at stedet ikke anløpes.

Transport av varer skjer i samsvar med selskapenes takster og regler, og i overensstemmelse med transportkontrakten av 15/1 1939 med tilføyelse av 24/11 1949.

Nærmere opplysninger om seilingene ved henvendelse til selskapenes hovedkontor og ekspeditører.

Vanlig forbehold. Ruten underholdes fra tiden med følgende skip:

Det Bergenske D/S-selskab: «Polarlys», «Nordlys», «Midnatsol», «Meteor», «Jupiter»**.

Det Nordenfjeldske D/S-selskab: «Håkon Jarl», «Erling Jarl», «Ragnvald Jarl», «Sigurd Jarl»*

Vesterdaens D/S-selskab: «Vesterdaen», «Lofoten», «Finmarken»**.

Det Stavangerske D/S-selskab: «Sanct Svithun»*.

Det Nordlandske D/S-selskab: «Skjerstad»**.

Ofotens Dampskibsselskab: «Barøy»**

Skip merket * har 1. og 2. plass. Skip merket ** har 1. og 3. plass

| Skipenes avgangstider | | | | Skipenes avgangstider | | | | Skipenes avgangstider | | | | Skipenes avgangstider | | | |
|-----------------------|----------|------------|-------------|-----------------------|----------|------------|-------------|-----------------------|----------|------------|-------------|-----------------------|----------|------------|-------------|
| Skip | Rute nr. | Fra Bergen | Fra Tr.heim | Skip | Rute nr. | Fra Bergen | Fra Tr.heim | Skip | Rute nr. | Fra Bergen | Fra Tr.heim | Skip | Rute nr. | Fra Bergen | Fra Tr.heim |
| Skjerstad | 3 | On. 29/6 | Fr. 1/7 | Ragnvald Jarl | 5 | Fr. 15/7 | Sø. 17/7 | Polarlys | 7 | Sø. 31/7 | Ti. 2/8 | Jupiter | 2 | Ti. 16/8 | To. 18/8 |
| Vesterdaen | 4 | To. 30/6 | Lø. 2/7 | Håkon Jarl | 6 | Lø. 16/7 | Ma. 18/7 | Lofoten | 1 | Ma. 1/8 | On. 3/8 | Finmarken | 3 | On. 17/8 | Fr. 19/8 |
| Ragnvald Jarl | 5 | Fr. 1/7 | Sø. 3/7 | Polarlys | 7 | Sø. 17/7 | Ti. 19/7 | Jupiter | 2 | Ti. 2/8 | On. 4/8 | Midnatsol | 4 | To. 18/8 | Lø. 20/8 |
| Håkon Jarl | 6 | Lø. 2/7 | Ma. 4/7 | Lofoten | 1 | Ma. 18/7 | On. 20/7 | Finmarken | 3 | On. 3/8 | Fr. 5/8 | Barøy | 5 | Fr. 19/8 | Sø. 21/8 |
| Polarlys | 7 | Sø. 3/7 | Ti. 5/7 | Jupiter | 2 | Ti. 19/7 | To. 21/7 | Midnatsol | 4 | To. 4/8 | Lø. 6/8 | Erling Jarl | 6 | Lø. 20/8 | Ma. 22/8 |
| Lofoten | 1 | Ma. 4/7 | On. 6/7 | Finmarken | 3 | On. 20/7 | Fr. 22/7 | Barøy | 5 | Fr. 5/8 | Sø. 7/8 | Sanct Svithun | 7 | Sø. 21/8 | Ti. 23/8 |
| Jupiter | 2 | Ti. 5/7 | To. 7/7 | Midnatsol | 4 | To. 21/7 | Lø. 23/7 | Erling Jarl | 6 | Lø. 6/8 | Ma. 8/8 | Sigurd Jarl | 1 | Ma. 22/8 | On. 24/8 |
| Finmarken | 3 | On. 6/7 | Fr. 8/7 | Barøy | 5 | Fr. 22/7 | Sø. 24/7 | Sanct Svithun | 7 | Sø. 7/8 | Ti. 9/8 | Nordlys | 2 | Ti. 23/8 | To. 25/8 |
| Midnatsol | 4 | To. 7/7 | Lø. 9/7 | Erling Jarl | 6 | Lø. 23/7 | Ma. 25/7 | Sigurd Jarl | 1 | Ma. 8/8 | On. 10/8 | Skjerstad | 3 | On. 24/8 | Fr. 26/8 |
| Barøy | 5 | Fr. 8/7 | Sø. 10/7 | Sanct Svithun | 7 | Sø. 24/7 | Ti. 26/7 | Nordlys | 2 | Ti. 9/8 | On. 11/8 | Vesterdaen | 4 | To. 25/8 | Lø. 27/8 |
| Erling Jarl | 6 | Lø. 9/7 | Ma. 11/7 | Sigurd Jarl | 1 | Ma. 25/7 | On. 27/7 | Skjerstad | 3 | On. 10/8 | Fr. 12/8 | Ragnvald Jarl | 5 | Fr. 26/8 | Sø. 28/8 |
| Sanct Svithun | 7 | Sø. 10/7 | Ti. 12/7 | Skjerstad | 3 | On. 27/7 | Fr. 29/7 | Vesterdaen | 4 | To. 11/8 | Lø. 13/8 | Håkon Jarl | 6 | Lø. 27/8 | Ma. 29/8 |
| Sigurd Jarl | 1 | Ma. 11/7 | On. 13/7 | Ragnvald Jarl | 5 | Fr. 29/7 | Lø. 30/7 | Ragnvald Jarl | 5 | Fr. 12/8 | Sø. 14/8 | Polarlys | 7 | Sø. 28/8 | Ti. 30/8 |
| Nordlys | 2 | Ti. 12/7 | To. 14/7 | Håkon Jarl | 6 | Lø. 30/7 | Sø. 31/7 | Håkon Jarl | 6 | Lø. 13/8 | Ma. 15/8 | Lofoten | 1 | Ma. 29/8 | On. 31/8 |
| Skjerstad | 3 | On. 13/7 | Fr. 15/7 | Ragnvald Jarl | 5 | Fr. 29/7 | Sø. 31/7 | Polarlys | 7 | Sø. 14/8 | Ti. 16/8 | Meteor | 2 | Ti. 30/8 | To. 1/9 |
| Vesterdaen | 4 | To. 14/7 | Lø. 16/7 | Håkon Jarl | 6 | Lø. 30/7 | Ma. 1/8 | Lofoten | 1 | Ma. 15/8 | On. 17/8 | Finmarken | 3 | On. 31/8 | Fr. 2/9 |

Svolvær

Lofotposten

Nord-Norges største og mest utbredte avis.

Bladet sendes til
henimot 90 prosent av samtlige
poststeder i landsdelen.

JOHL *Bremnes*

KAFFISTOVAS GÅRD, SVOLVÆR

TELEGRAMADR. BREMNES

TELEFON 108

MANUFAKTUR - SKOTØY - EKVIPERING

Hotell LOFOTEN Svolvær

Innehaver: H. Valeur
Tlf. sentralbord nr. 18

40 VÆRELSE - BAD - W. C.

SENTRALVARME - SKJENKERETT - GODT KJØKKEN

Østsvågøyas Bilsentral A/s
SVOLVÆR Tlf. 97, 399

Trafikerer ruten

Svolvær — Kabelvåg — Ørsvåg

BP-stasjon, bensin, smøreoljer



Kaffistova og **Bøndeheimen** SVOLVÆR

Honningsvåg



Honningsvåg ligger på Magerøya. 70° 59' nord, og er Norges nordligste bysamfunn med en befolkning på nesten 3 000 mennesker.

PENSIJONATER: For tiden 2 pensjonat.

RESTAURANTER: 1 restaurant, flere kaféer.

VIKTIGE ADRESSER: Postkontor, Størgt. Telegrafkontor, Størgt. Politistasjon, Storgaten 10. Drosjesentral på torvet. Oppbevaring på D/s-kaien.

ANDRE OPPLYSNINGER: Rutebilforbindelse til Skipsfjordhøya (2,5 mil fra Nordkapp). I forb. med hurtigruteanløp arrangeres reinskue hver sommer.

Rev. mai 1955.

Riise & Vaage

Dampskibsekspedisjon.
Spedisjon. Sjøassuranse

Postgirokonto nr. 98685 Telegr.adresse:

«Riisevaage» Tlf. 74 — 41.

Utenom kontorliden 108 — 63

Agent for:

Det Bergenske d/s. selskab.
Det Nordenfjeldske d/s. selskab.
Det Stavangerske d/s. selskab.
Scandinavian Airlines System
Region Norge.

Norsk Bjergningskompagni A/S.
Kystassuranskontoret.

Represententer:

Norges Colonialgrossisters Forbund

OLAF BULL JR. DAMPSKIPSEKSPEDISJON

Tlf. 67 - 199 — Privat 69 Telegramadr.: BULL

Represententer:

Saltens Dampskibsselskab
Vesteraalens Dampskibsselskab
Det Nordlandske Dampskibsselskab
Ofotens Dampskibsselskab
Finnmark Fylkesrederi & Rutebilselskab
Den Norske Amerikalnje

Agentur for:

L. Macks Øl- & Mineralvandfabrik
Kystassuranskontoret

Honningsvåg

*Kafe
Midnattsol*

Nær DIS Kai

Utvidet og flyttet i 2. etasje i lyse
pene lokaler.

Anbefales for tilreisende

Kaffe, kaker, varmretter og middag
serveres. Tlf. nr. 279

R. Nilsen



Sjømannsheimen Svolvær

MODERNE GJESTEROM - 75 SENGER - BAD
KAFÉ - LESEVÆRELSE - UTPAKNING

1 minutt fra kaia. Sentralbord 720.

Tetegramadr. Sjømannsheimen

BARE GODSRUTE

291. Mosjøen—Tromsø

Vesteraalens Dampskibsselskab, Stokmarknes.

Telegramadr.: Vesteraalske, Stokmarknes.

Ruten innstillet for tiden.

Mosjøen har på nordgående fast anløp av selskapets rute 4, se nedenfor under rutenr. 297.

292. Ilgodsrute Trondheim—Honningsvåg

Vesteraalens Dampskibsselskab, Stokmarknes.

Telegramadr.: Vesteraalske, Stokmarknes.

M/S «Raftasund» fra Trondheim 23/6, deretter hver 14. dag.

Nordover: Fra Trondheim torsdag 18.00, Rørvik fredag, Brønnøysund fredag, Sandnessjøen fredag, Ørnes, Bodø lørdag, Ballstad, Gravdal, Leknes, Stamsund, Henningsvær, Kabelvåg, Svolvær søndag, Melbu, Stokmarknes, Skagen i Bø, Sortland, Risøyhamn, Harstad mandag, Sjøvegan, Sørreisa, Finnsnes, Tromsø tirsdag, Skjervøy, Øksfjord, Alta, Hammerfest onsdag, til Honningsvåg torsdag.

Sydover: Fra Honningsvåg torsdag, Tromsø, Finnsnes, Harstad fredag, Risøyhamn, Sortland, Stokmarknes, Svolvær lørdag, Kabelvåg, Stamsund, Bodø søndag, Sandnessjøen, Brønnøysund, Rørvik mandag, til Trondheim tirsdag. Andre steder enn de i ruten anførte anløpes når last anmeldes.

293. Mosjøen—Nordkapp—Russenes (Porsanger)

M/S «Alta» — Finnmark Fylkesrederi og Ruteselskap, Hammerfest.

M/S «Salten» — Saltens Dampskipselskap, Bodø.

Sommerruter 1955.

Første tur fra Mosjøen: M/S «Alta» 4/5, M/S «Salten» 20/6.

(Nordkapp anløpes bare i tiden 23/6—14/8. Før og etter denne tid avbrytes ruten i Hammerfest.)

| M/S «Salten» | | M/S «Alta» | | M/S «Salten» | | M/S «Alta» | |
|----------------|---------------------|---------------------|--|-----------------|----------------------|----------------------|----------------------|
| Mandag | | Torsdag | | Fredag | | Mandag | |
| Fra Mosjøen | 19.00 ¹⁾ | 19.00 ¹⁾ | | Til Honningsvåg | 3.00 ²⁾ | 3.00 ²⁾ | |
| - Sandnessjøen | 21.30 | 21.30 | | Fra Honningsvåg | 4.15 | 4.15 | |
| - Nesna | 23.00 ³⁾ | 23.00 ³⁾ | | - Russenes | 8.30 ¹⁰⁾ | 8.30 ¹⁰⁾ | |
| | | | | - Honningsvåg | 12.00 | 12.00 | |
| - Tonnes | 1.00 ⁴⁾ | 1.00 ⁴⁾ | | Til Hammerfest | 17.00 ¹¹⁾ | 17.00 ¹¹⁾ | |
| - Rødøy | 2.10 | | | Fra Hammerfest | 18.00 | 17.00 ¹²⁾ | |
| - Halså | 3.30 | | | - Bukta | 22.30 | | 21.30 ¹³⁾ |
| - Grønøy | 4.15 | 3.30 | | - Bossekop | | | 22.30 ¹³⁾ |
| - Ørnes | 5.30 | 4.45 | | | | | |
| - Lekanger | 8.00 | | | | | | |
| Til Bodø | 9.30 | 8.00 | | | | | |
| Fra Bodø | 14.00 ⁴⁾ | 10.00 ⁴⁾ | | | | | |
| - Helnessund | 17.00 | 13.15 | | | | | |
| - Nordskott | 18.00 | | | | | | |
| - Våg | | 15.00 | | | | | |
| - Vikhamn | 19.15 | | | | | | |
| - Bogøy | 19.45 | 15.30 | | | | | |
| - Skutvik | 21.00 ⁵⁾ | 16.30 ⁵⁾ | | | | | |
| - Tranøy | 23.00 | 18.30 | | | | | |
| | | | | | | | |
| - Lødingen | 1.00 ⁶⁾ | | | | | | |
| - Liland | 3.00 | | | | | | |
| Til Narvik | 4.30 | 22.30 | | | | | |
| Fra Narvik | 7.00 ⁷⁾ | 24.00 ⁷⁾ | | | | | |
| | | | | | | | |
| - Lødingen | x | 3.00 | | | | | |
| Til Harstad | 13.00 ⁸⁾ | 6.00 ⁸⁾ | | | | | |
| Fra Harstad | 14.00 | 7.30 | | | | | |
| - Sjøvegan | | 10.45 | | | | | |
| - Finnsnes | 18.00 | | | | | | |
| - Gibostad | x | | | | | | |
| Til Tromsø | 21.30 | 17.00 | | | | | |
| Fra Tromsø | 23.30 | 19.00 | | | | | |
| - Skjervøy | | 23.45 | | | | | |
| | | | | | | | |
| - Talvik | | 6.00 | | | | | |
| - Bossekop | 11.00 | 7.30 | | | | | |
| - Bukta | | 15.00 | | | | | |
| Til Hammerfest | 15.00 | 11.30 | | | | | |
| Fra Hammerfest | 16.30 | 16.00 | | | | | |
| - Havøysund | | | | | | | |
| Til Nordkapp | 22.00 | 22.00 | | | | | |
| - landstigning | | | | | | | |

—: landstigning —: stedet anløpes. | : stedet anløpes ikke x: signalanløp.

Anmerkninger:

¹⁾ Tog fra Oslo—Trondheim kl. 18.00. ²⁾ Korresp. med rutebil fra Mo i Rana. ³⁾ Korresp. med Saltens rute 3. ⁴⁾ Flyforbindelse fra og til Oslo. Nordg. hurtigrute kl. 14.00. ⁵⁾ Korresp. rutebil til Tranøy. ⁶⁾ Korresp. med Saltens ruter 13 og 15. ⁷⁾ Togforbindelse til og fra Sverige. ⁸⁾ Rutebilforbindelse til Vesterålen. ⁹⁾ Sørg. hurtigrute kl. 6.00. ¹⁰⁾ Korresp. med sørg. Nord-Norge-buss. ¹¹⁾ Korresp. med rutebil fra Karasjøk. ¹²⁾ Fra 26/6—14/8 går skipet en time senere, og anløpet av Talvik sløyfes. ¹³⁾ Korresp. med rutebil. ¹⁴⁾ Korresp. med fly til Trondheim—Oslo og rutebil—tog over Lønsdal. ¹⁵⁾ Korresp. med Saltens rute 2. ¹⁶⁾ Tog til Trondheim—Oslo kl. 9.33 og kl. 12.59.

Billettpriser: Hurtigrutens takster for 1. og 3. plass.

Lugaravgift: 1. plass kr. 10.00 + 10% av billettprisen, 3. plass kr. 5.00 + 10% av billettprisen.

Bestillinger M/S «Alta» ved F.F.R., telgr.adr. Fylkesrederiet, Hammerfest.

Bestillinger M/S «Salten» ved S.D.S., telgr.adr. Saltens, Bodø.

Mosjøen—Nordkapp.

Finnmark Fylkesrederi og Ruteselskap, Hammerfest.

M/S «Sørøy»

Første tur fra Mosjøen 21/6, siste tur 30/8 fra Mosjøen, skipet stopper da i Hammerfest på nordg.

| Nordgående | | Sjydgående | |
|------------|-----------------|------------|------------|
| Ti. 19.00a | Fra Mosjøen | Til | Ti. 4.00 |
| - 21.30 | - Sandnessjøen | Fra | - 2.00 |
| - 23.00b | - Nesna | - | Ma. 23.45i |
| | - Tonnes | - | - 22.00 |
| On. 3.30 | - Grønøy | - | - 19.30 |
| - 4.45 | - Ørnes | - | - 16.00 |
| - 8.00 | Til Bodø | - | - 13.30 |
| - 10.00 | Fra Bodø | Til | - |
| - 15.00 | - Bogøy | - | - |
| - 16.00 | - Skutvik | - | - |
| - 21.00 | Til Narvik | Fra | - 3.30 |
| - 24.00c | Fra Narvik | Til | - 2.30h |
| To. 3.00 | - Lødingen | Fra | Sø. 23.30 |
| - 6.00d | Til Harstad | - | - 20.30 |
| - 7.30 | Fra Harstad | Til | - 19.30 |
| - 12.00 | - Finnsnes | Fra | - 15.30 |
| - 15.00 | Til Tromsø | - | - 12.00 |
| - 17.00 | Fra Tromsø | Til | - 11.00 |
| | - Skjervøy | Fra | - 6.30 |
| Fr. 0.30 | - Hasvik | - | - 2.30 |
| - 2.15 | - Øksfjord | - | - 1.00 |
| - 4.45 | - Talvik | - | Lø. 22.30 |
| - 6.30 | - Bossekop | - | - |
| | - Bukta | - | - 21.30 |
| - 10.30e | Til Hammerfest | - | - 17.00g |
| - 14.00 | Fra Hammerfest | Til | - 7.00f |
| - 19.00 | Til Honningsvåg | Fra | - |
| - 20.30 | Fra Honningsvåg | Til | - |
| - 22.15 | Til Nordkapp | Fra | Lø. 2.00 |

a. Tog fra Oslo—Trondheim 18.00. b. Korresp. med rutebil fra Mo i Rana. c. Togforbindelse til Sverige. d. Rutebilforbindelse til Vesterålen. e. Sørg. hurtigrute 12.30. f. Korresp. med sørg. Nord-Norge-buss. g. Korresp. med buss fra Karasjøk. h. Togforbindelse til Sverige. i. Korresp. med rutebil fra Mo i Rana. j. Korresp. med tog til Trondheim—Oslo.

Billettpriser og lugarbestillinger som for M/S «Alta», se s. 128 rute 293.

294. Rute på Svalbard

Troms Fylkes Dampskibsselskab, Tromsø.

Telegramadr.: Dampskibsselskab, Tromsø, Telefoner: 78, 360, 467.

D/S «Lyngens».

Nordover:

| Fra Tromsø kl. 20.00 | Fra Longyearbyen aften | Fra Ny-Ålesund aften |
|----------------------|------------------------|----------------------|
| Fredag | Mandag | Tirsdag |
| Onsdag | Lørdag | Søndag |
| Mandag | Torsdag | Fredag |
| Lørdag | Tirsdag | Onsdag |
| Søndag | Søndag | Mandag |
| Tirsdag | Fredag | Lørdag |

Sørøver:

| Fra Ny-Ålesund aften | Fra Longyearbyen aften | Til Tromsø morgen |
|----------------------|------------------------|-------------------|
| Torsdag | Fredag | Mandag |
| Tirsdag | Onsdag | Lørdag |
| Søndag | Mandag | Torsdag |
| Fredag | Lørdag | Tirsdag |
| Onsdag | Torsdag | Søndag |
| Mandag | Tirsdag | Fredag |

BARE GODSRUTE 295. Øst-Norge—Nord-Norge direkte

Saturnlinjen.

Kystrute fra Oslo og Øst-Norge direkte Bodø, Svolvær, Narvik, Harstad, Tromsø, Hammerfest, Kirkenes og mellomsteder.

ikke anløp av Vestlandet. Avgang fra Øst-Norge ca. hver 7. dag.

Kaplass i Oslo: Kranbryggen, tlf. 41 45 49. Nærmere opplysninger om avgangstider etc. des hos A/S Saturn Co., Rådhusgt. 8. Tlf. 42 40 31, 42 54 67, 42 61 90.

297. Oslo—Bergen—Trondheim—Tromsø—Kirkenes

Vesteraalens Dampskibsselskab, Stokmarknes.

Ukentlig rute. Rute 4 Helårsrute.

Oslo—Bergen—Trondheim—Bodø—Lofoten—Vesterålen—Tromsø—Finnmark

| | | | | | | |
|----------------|----------------|---------|-------------|------------|---------------|-----|
| Nordover. | Haugesund | — | Aa | — | Skjervøy | — |
| Fra Oslo | til Bergen | ti. | Reine | — | Øksfjord | — |
| ved Drammen | ... to. | 20.00 | Ballstad | — | Hammerfest | on. |
| Valla* | ved Florø* | fr. | Leknes | — | Honningsvåg | — |
| Moss | Måløy | — | Stamsund | lø. | Kjøllefjord | — |
| Fredrikstad | Ålesund | — | Henningsvær | — | Mehamn | — |
| Sandefjord* | Molde | lø. | Svolvær | — | Gamvik* | — |
| Larvik | Kristiansund N | — | Melbu | — | Berlevåg | — |
| Langesund* | til Trondheim | ... sø. | Stokmarknes | — | Kongsfjord | — |
| Grimstad* | fra Trondheim | ti. | Sigerfjord* | to. | ved Båtsfjord | — |
| Kristiansand S | Rørvik | on. | Sorlland | — | Varde | — |
| Mandal* | Brønnøysund | — | Risøyhamn | — | Ytre Kiberg | — |
| Flekkefjord | Mosjøen | — | Harstad | ma. | Vadø | — |
| Egersund | Sandnessjøen | — | Finnnes | fr. | til Kirkenes | — |
| Stavanger | man. | Bodø | fr. | fra Tromsø | ti. | — |

Sydover. For sydturen er ikke satt opp rute, men skipene anløper steder for lossing og lasting.

* Stedet anløpes når lønnsom last.

Avgangene fra Oslo blir:

M/S «Stamsund» 1/7, m/s «Nordkyn» 8/7, m/s «Senja» 15/7, m/s «Andenes» 22/7 osv. hver fredag.

Partilast bes anmeldt. Bryggeplass: Tingvallabryggen ved Vestbanen. Nærmere opplysninger om avganger etc. fåes hos: **Holger Fischer**, Rådhusgt. 1/3. Tlf. 42 69 10 sentralbord.

BARE GODSRUTE. 298. Trondheim—Bergen—Stavanger—Sandnes

Indherreds Aktie Dampskibsselskab, Steinkjer.
Det Stavangerske Dampskibsselskab, Stavanger.

Ruter fra 1. juni 1955 inntil videre.

M/S «Ola Nordmann», M/S «Ryfylke», M/S «Ulsnæs».

| | | | |
|----------------|-----------|----------------|-----------|
| Fra Trondheim | 18.00 | Fra Stavanger | Sø. 18.00 |
| - Kristiansund | On. 6.00 | - Haugesund | 23.00 |
| - Molde | 12.00 | Til Bergen | Ma. 7.00 |
| - Ålesund | 18.30 | Fra Bergen | 18.00 |
| - Måløy | To. 0.00 | - Florø | Ti. 3.00 |
| - Florø | 3.00 | - Måløy | 7.00 |
| Til Bergen | 12.00 | - Ålesund | 17.30 |
| Fra Bergen | 18.00 | - Molde | 23.00 |
| - Haugesund | Fr. 2.00 | - Kristiansund | On. 8.00 |
| Til Stavanger | 6.00 | Til Trondheim | 17.00 |
| - Sandnes | — | — | — |
| Fra Trondheim | Fr. 18.00 | Fra Stavanger | On. 18.00 |
| - Kristiansund | Lø. 6.00 | - Haugesund | 23.00 |
| - Molde | 12.00 | Til Bergen | To. 7.00 |
| - Ålesund | 18.30 | Fra Bergen | 18.00 |
| - Måløy | Sø. 0.00 | - Florø | Fr. 3.00 |
| - Florø | 3.00 | - Måløy | 7.00 |
| Til Bergen | 12.00 | - Ålesund | 17.30 |
| Fra Bergen | Ma. 12.00 | - Molde | 23.00 |
| - Haugesund | 19.30 | - Kristiansund | Lø. 8.00 |
| Til Stavanger | 23.00 | Til Trondheim | 17.00 |
| - Sandnes | — | — | — |

Skipenes ekspeditører: I Trondheim Knut Rognes, i Kristiansund J. C. Loennechen, i Molde Kildal & Co., i Ålesund Tyrholm & Farstad, i Måløy E. Hagen, i Florø Hopen & Solheim, i Bergen C. A. Gundersen A/S, i Haugesund E. H. Christensen & Sønn, i Stavanger Sigval Bergesen, i Sandnes Sandnæs Dampskibs-Aktieselskab.

302. Halden—Sponvika—Hvaler

D/S A/S «Svinesund», Halden, tlf. 1457, 1597, 2246.

M/S «Svinesund». Ruter fra 1. juli til 14. august 1955.

| | |
|------|---|
| Sø.: | Fra Halden 8.50, 9.15, 20.30. |
| | - Skjærhalden 17.00, 18.00. |
| Ma.: | Fra Halden 10.40, 15.30. |
| | - Skjærhalden 6.45, 12.30, 17.35. |
| | - Halden til Strømstad 8.15, retur 16.30. |
| Ti.: | Fra Halden 10.40, 15.30. |
| | - Skjærhalden 6.45, 12.30, 19.30. |
| | - Halden til Strømstad 8.15, 16.00, retur 11.00, 18.30. |
| On.: | Fra Halden 10.40, 15.30, 20.30. |
| | - Skjærhalden 6.45, 12.30, 18.00. |
| | - Halden til Strømstad 8.15, retur 16.30. |
| To.: | Fra Halden 10.40, 15.30, 20.30. |
| | - Skjærhalden 6.45, 12.30, 18.00. |
| Fr.: | Fra Halden 10.40, 15.30. |
| | - Skjærhalden 6.45, 12.30. |
| | - Halden til Strømstad 8.15, retur 16.30. |
| Lø.: | Fra Halden 10.40, 14.15, 15.30. |
| | - Skjærhalden 6.45, 12.45, 16.25, 17.10. |

305. Fredrikstad—Hvalerøene

Fredrikstad—Hvaler Dampskibsselskap, Rikstlf.: nr. 5162, Fredrikstad.

Sommerrute fra og med 25. juni til og med 14. august 1955.

M/B «Hvaler», M/B «Skjærhalden», M/B «Akerø».

Fra Hvaler.

| Søndag | Mandag d.25/6 og fra 2/7 til o.m.8/8 | Tirsdag d.25/6 og fra 2/7 til o.m.8/8 | Onsdag d.25/6 og fra 2/7 til o.m.8/8 |
|--------------------|--|---|--|
| Fra Måke | 15.30 18.55 | 6.05 18.00 | 6.05 18.00 |
| - Gravningsund | 6.15 13.30b 17.50 | 6.15 13.25b 17.50 | 6.15 13.30b 17.50 |
| - Nordre Sandøy a | 15.35 19.00 | 6.20 13.25b 17.45 | 6.20 13.25b 17.45 |
| - Nedgården | 15.45 19.10 | 6.25 13.15b 17.35 | 6.25 13.10b 17.35 |
| - Herføl | 15.55 19.20 | 6.35 13.05b 17.25 | 6.35 17.25 6.35 13.05b |
| - Skjærhalden | 16.10 19.35 | 6.50 12.55b 17.10 | 6.50 13.05b 17.10 6.50 12.45b |
| - Skibstadsand | 15.35* 19.20 | 7.20 12.35 16.40 | 7.20 12.35b 16.40 7.20 12.35 |
| - Bølingshavn | 15.45* 19.30 | 7.30 12.25 16.25 | 7.30c 12.25b 16.25 7.30 12.25 |
| - Korshavn | 15.55* 19.40 | 7.40 12.15 16.15 | 7.40c 12.15b 16.15 7.40 12.15 |
| - Sand | 16.20* 20.00 | 6.35 13.00 | 6.35 13.00 |
| - Rød | 16.15* 20.05 | 6.40 13.05 | 6.40 13.05 |
| - Sydengen | 16.30* 20.15 | 6.45 13.10 | 6.45 13.10 |
| - Nygård | 18.00b | 7.10 | 7.10 |
| - Dypedal, Spjørøy | 18.05b | 7.15 13.30 | 7.15 13.30 |
| - Skjelsbo | 18.10b | 7.20 13.25 | 7.20 13.25 |
| - Ødegårdskilen | 18.25b | 7.30 | 7.30 |
| - Hestehella | 20.10d | 7.50d | 7.50d |
| - Lerdal | 19.50 | 8.00 | 8.00 |
| - Kjøkøy | 8.15 | 8.15 | 8.15 |
| - Kultorp | 18.45 | 6.30 | 6.30 |
| - Karvika | 18.50 | 6.35 | 6.35 |
| - Soli | 18.55 | 6.40 | 6.40 |
| - Rom | 19.00 | 6.45 | 6.45 |
| - Ed, Etholmen | 19.10 | 6.55 12.25b 18.10 | 13.05b 18.10 6.55 12.25b |
| - Brevig | 19.20 | 7.05 | 7.05 |
| - Botnekilen | 19.35 | 7.15 | 7.15 |
| - Urdal | 19.45 | 7.25 | 7.25 |
| Til Tollbodbyggen | 17.35 21.00 20.45 | 8.40 14.30 19.10 | 8.40 19.10 8.40 14.30 |
| - Fredrikstad | 8.50 | 14.40 8.50 | 8.50 14.40 |
| - Tollbodbyggen | 17.20 19.05b | 14.50b | 14.50b 14.50b |
| - Fredrikstad | 15.00b | 15.00b | 15.00b |
| Tog til Oslo | 18.23 21.26 21.26 | 9.02 15.05 20.02 | 9.02 20.02 9.02 15.05 |

| On. | Torsdag d.25/6 og fra 2/7 til o.m.8/8 | Fredag d.25/6 og fra 2/7 til o.m.8/8 | Lørdag d.25/6 og fra 2/7 til o.m.8/8 |
|--------------------|---|--|--|
| Fra Måke | 18.00 | 6.05 18.00 | 6.05 18.00 |
| - Gravningsund | 17.50 6.15 13.25b 17.50 | 6.15 13.30b 17.50 | 6.15 13.30b 17.50 |
| - Nordre Sandøy a | 17.45 6.20 13.20b 17.45 | 6.20 13.25b 17.45 | 6.20 13.25b 17.45 |
| - Nedgården | 17.35 6.25 13.10b 17.35 | 6.25 13.15b 17.35 | 6.25 13.15b 17.35 |
| - Herføl | 17.25 6.35 17.25 | 6.35 13.05b 17.25 | 6.35 13.05b 17.25 |
| - Skjærhalden | 17.10 6.50 13.00b 17.10c | 6.50 12.55b 17.10 | 6.50 12.55b 17.10 |
| - Skibstadsand | 16.40 7.20 12.35 16.40 | 7.20 12.35 16.40 | 7.20 12.35 16.40 |
| - Bølingshavn | 16.25 7.30 12.25 16.25 | 7.30 12.25 16.25 | 7.30 12.25 16.25 |
| - Korshavn | 16.05 7.40 12.15 16.15 | 7.40 12.15 16.15 | 7.40 12.15 16.15 |
| - Sand | 8.15b 13.00 17.10 | 13.00 | 6.35 13.00 |
| - Rød | 8.20b 13.05 17.05 | 13.05 | 6.40 13.05 |
| - Sydengen | 8.05b 13.10 17.20 | 7.55 13.10 16.00 | 6.45 13.10 |
| - Nygård | 7.40b | 17.50 | 7.10 |
| - Dypedal, Spjørøy | 7.45b | 17.40 | 7.15 13.30 |
| - Skjelsbo | 7.50b | 17.35 | 7.20 13.25 |
| - Ødegårdskilen | | | 7.30 |
| - Hestehella | | | 7.50c |
| - Lerdal | | | 8.00 |
| - Kjøkøy | | | 8.15 |
| - Kultorp | | | 6.30 |
| - Karvika | | | 6.35 |
| - Soli | | | 6.40 |
| - Rom | | | 6.45 |
| - Ed, Etholmen | 18.10 | 12.25b 16.45 | 6.55 12.25b 18.10 |
| - Brevig | | | 7.05 |
| - Botnekilen | | | 7.15 |
| - Urdal | | | 7.25 |
| Til Tollbodbyggen | 19.10 8.40 14.00 19.05 | 8.40 14.30 19.15 | 8.40 14.30 19.10 |
| - Fredrikstad | 8.50 14.10 | 8.50 14.40 | 8.50 14.40 |
| - Tollbodbyggen | 10.10b 14.50b | 14.40b | 14.50b |
| - Fredrikstad | 10.20b 15.00b | 14.50b | 15.00b |
| Tog til Oslo | 20.02 9.02 15.05 20.02 | 9.02 15.05 20.02 | 9.02 15.05 20.02 |

a. Høllungen brevhus. b. Se ank. Fredrikstad. c. Korresp. med buss i Kirkøy. d. Korresp. med buss i Vesterøy.

(Forts. neste side)

| Til Hvaler. | Søndag | | Mandag | | Tirsdag | | Onsdag | | |
|--------------------|--|---------------|--|----------------------|--|---------------|--------|--|---------------|
| | d.25/6 og fra 2/7 til o.m.8/8 | 9.45 13.40 | d.25/6 og fra 2/7 til o.m.8/8 | Kun juli 16.35 | d.25/6 og fra 2/7 til o.m.8/8 | 9.45 13.40 | 16.35 | d.25/6 og fra 2/7 til o.m.8/8 | 9.45 13.40 |
| Tog fra Oslo | 6.40 | | 11.15 | 15.15 | 11.15 | 15.15 | 11.15 | 15.15 | 11.15 |
| Fra Fredrikstad | 9.00 | | 11.30 | 15.30 | 11.30 | 15.30 | 11.30 | 15.30 | 11.30 |
| - Tollbodbyggen | 9.15 | 17.35 19.10 | 12.55 | 17.10 | 13.05 | 17.10 | 12.55 | 17.10 | 12.55 |
| Til Skjærhalden | 10.35 | 19.35 | 13.05 | 17.25 | 13.10 | 17.35 | 13.15 | 17.35 | 13.15 |
| - Herføl | 10.50 | 19.20 | 13.15 | 17.35 | 13.20 | 17.45 | 13.25 | 17.45 | 13.25 |
| - Nedgården | 10.55 | 19.10 | 13.20 | 17.45 | 13.25 | 17.50 | 13.30 | 17.50 | 13.30 |
| - Nordre Sandøy a | 11.05 | 19.00 | 13.30 | 17.50 | 13.35 | 18.00 | 13.40 | 18.00 | 13.40 |
| - Gravningsund | 11.10 | 18.55 | 13.40 | 18.00 | 13.45 | 18.10 | 13.50 | 18.20 | 13.50 |
| - Make | | | 12.15b | 16.15b | 12.15b | 16.15b | 12.15b | 16.15b | 12.15b |
| - Korshavn | 10.55b | | 12.25b | 16.25b | 12.25b | 16.25b | 12.25b | 16.25b | 12.25b |
| - Bølingshavn | 10.45 | | 12.35 | 16.40 | 12.35 | 16.40 | 12.35 | 16.40 | 12.35 |
| - Skibstadsand | 10.35 | | 13.25c | 16.55 | 13.25c | 16.55 | 13.25c | 16.55 | 13.25c |
| - Kjøøy | | | 13.30 | 17.00 | 13.30 | 17.00 | 13.30 | 17.00 | 13.30 |
| - Ødegårdskilen | | | 13.10 | 17.30 | 13.10 | 17.30 | 13.10 | 17.30 | 13.10 |
| - Skjelsbo | 10.35 | | 13.05 | 17.40 | 13.05 | 17.40 | 13.05 | 17.40 | 13.05 |
| - Dypedal, Spjørøy | 10.40 | | 13.10 | 17.50 | 13.10 | 17.50 | 13.10 | 17.50 | 13.10 |
| - Nygård | 10.50 | | 13.15 | 18.00 | 13.15 | 18.00 | 13.15 | 18.00 | 13.15 |
| - Sydengen | 10.00 | | 13.20 | 18.10 | 13.20 | 18.10 | 13.20 | 18.10 | 13.20 |
| - Rød | 10.10 | | 13.25 | 18.20 | 13.25 | 18.20 | 13.25 | 18.20 | 13.25 |
| - Sand | 10.15 | | 13.30 | 18.30 | 13.30 | 18.30 | 13.30 | 18.30 | 13.30 |
| - Lerdal | 9.50 | 19.50 | 13.35 | 18.40 | 13.35 | 18.40 | 13.35 | 18.40 | 13.35 |
| - Hestehella | 10.00c | 20.00 | 13.40 | 18.50 | 13.40 | 18.50 | 13.40 | 18.50 | 13.40 |
| - Bukten | | | 16.20 | | 16.20 | | 16.20 | | 16.20 |
| - Papperhavn | | | 16.30 | | 16.30 | | 16.30 | | 16.30 |
| - Urdal | | | 16.40 | | 16.40 | | 16.40 | | 16.40 |
| - Botnekilen | | | 16.50 | | 16.50 | | 16.50 | | 16.50 |
| - Brevig | | | 17.00 | | 17.00 | | 17.00 | | 17.00 |
| - Ed, Etholmen | 10.10 18.30 | | 17.05 | | 17.05 | | 17.05 | | 17.05 |
| - Rom | | | 17.10 | | 17.10 | | 17.10 | | 17.10 |
| - Soli | | | 17.15 | | 17.15 | | 17.15 | | 17.15 |
| - Karvika | | | 17.20 | | 17.20 | | 17.20 | | 17.20 |
| - Kultorp | | | 17.25 | | 17.25 | | 17.25 | | 17.25 |

| Tog fra Oslo | On. | | Torsdag | | Fredag | | Lørdag | |
|--------------------|--|---------------|--|----------------------|--|---------------|----------------------|-------|
| | d.25/6 og fra 2/7 til o.m.8/8 | 9.45 13.40 | d.25/6 og fra 2/7 til o.m.8/8 | Kun juli 16.35 | d.25/6 og fra 2/7 til o.m.8/8 | 9.45 13.40 | 11.35 | 13.40 |
| Tog fra Oslo | 16.35 | 9.45 13.40 | 16.35 | 9.45 13.40 | 16.35 | 9.45 13.40 | 11.35 | 13.40 |
| Fra Fredrikstad | | 11.15 15.15 | | 11.15 15.15 | | 11.15 15.15 | 11.35 | 13.40 |
| - Tollbodbyggen | 19.00 | 11.30 15.30 | 19.00 | 11.30 15.30 | 19.30 | 11.30 15.30 | 13.30 | 15.30 |
| Til Skjærhalden | | 13.00 17.10 | | 12.55 17.10 | 21.20 | 12.55 | 17.10 | 20.20 |
| - Herføl | | 17.25 | | 13.05 17.25 | 21.30 | 13.05 | 17.25 | 20.20 |
| - Nedgården | | 13.10 17.35 | | 13.15 17.35 | 21.40 | 13.15 | 17.35 | 20.40 |
| - Nordre Sandøy a | | 13.20 17.45 | | 13.25 17.45 | 21.50 | 13.20 | 17.45 | 20.55 |
| - Dravningsund | | 13.25 17.50 | | 13.30 17.50 | 21.55 | 13.30 | 17.50 | 21.00 |
| - Make | | 18.00 | | 18.00 | | 18.00 | 21.10 | |
| - Korshavn | | 12.15b 16.15 | 19.50b | 12.15b 16.15b | 20.30 | 12.15b 16.15b | 19.30b | |
| - Bølingshavn | | 12.25b 16.25b | | 12.25b 16.25b | 20.40 | 12.25b 16.25b | 19.40b | |
| - Skibstadsand | | 12.35 16.40 | | 12.35 16.40 | 20.50 | 12.35 16.40 | 19.55 | |
| - Kjøøy | | | | | | | 16.00 | |
| - Ødegårdskilen | | | | | | | 16.10 19.40 | |
| - Skjelsbo | | 17.35c | | 13.25c | | 13.25 | 16.20 19.55 | |
| - Dypedal, Spjørøy | | 17.40 | | 13.30 | | 13.30 | 16.25 20.00 | |
| - Nygård | | 17.50 | | | | | 16.35 | |
| - Sydengen | | 13.10 17.20 | | 13.10 16.00 | 20.15 | 13.10 | 17.00 20.15 | |
| - Rød | | 13.05 17.05 | 20.10 | 13.05 | | 13.05 | 17.10 20.25 | |
| - Sand | | 13.00 17.10 | 20.15 | 13.00 | | 13.00 | 17.15 20.30 | |
| - Lerdal | | | | | | | 16.10 19.25 | |
| - Hestehella | | | | | | | 14.05c 16.20c 19.15c | |
| - Bukten | | | | | | | 16.40 | |
| - Papperhavn | | | | | | | 16.55 | |
| - Urdal | | 16.15 | | 16.20 | | 16.20 | 16.30 | |
| - Botnekilen | | 16.20b | | 16.30 | | 16.30 | 16.40 | |
| - Brevig | | 16.30 | | 16.40 | | 16.40 | 16.50 | |
| - Ed, Etholmen | | 20.00b 12.25 | 16.45 | 12.25 | 16.50 | 16.50 | 17.00 | |
| - Rom | | | | | | | 17.05 | |
| - Soli | | | | | | | 17.10 | |
| - Karvika | | | | | | | 17.15 | |
| - Kultorp | | | | | | | 17.15 | |

a. Hollungen brevhov. b. Korresp. med buss i Kirkøy. c. Korresp. med buss i Vesterøy. De tider hvor båtene går fra Fredrikstad kl. 15.15 anløpes Ø. Fredrikstad. Merk: Forandring i rutene forbeholdes. De for mellomstedene oppgitte tider er omtrentlige.

313. Moss—Horten (Overfartstid 40 min.)

A/S Alpha, Moss, tlf. 1180, 1275, Ferjebr. Moss 1892, Ferjebr. Horten 2558. Passasjer- og bilferjene «Basta» og «Baste II» i korresp. med jernbanen.

Rute fra og med 10. juni til og med 14. november 1955.

Fra Moss (ferjebryggen) alle dager: 6.50a, 8.35a, 10.10, 11.00, 12.20, 13.40, 15.05, 16.30, 17.45 19.15b, 20.30, 21.20.

Fra Horten (ferjebryggen) alle dager: 7.10a, 8.20, 9.45, 11.05, 12.10, 13.20, 15.05a, 16.05, 18.10a, 19.20, 20.05a, 21.20.

a. Postførende hverdager. b. Postførende søndager.

Se for øvrig rute 57 ang. korresp. med jernbanen. Passasjertakster: 1. plass kr. 2.50. Barn kr. 1.20, 1. kl. restaurant.

315. Tønsberg—Lervik i Onsøy (Fredrikstad)

Sjøbussene «Skjøløy 2» og «Skjøløy 3».

Tlf. Fredrikstad 9189 og Tønsberg 12 375.

Ruter fra 15. april til 15. september 1955.

Hverdager fra Lervik 7.30, 12.00, 17.00 og fra Tønsberg 9.55, 13.55, 19.45.

Søn- og helligdager fra Lervik 9.30, 18.30 og fra Tønsberg 11.00, 20.00.

I Lervik korrespondanse med buss til og fra Fredrikstad, rute 2125.

BARE GODSRUTE

317. Skien—Kragersø

M/S «Gerd», godsroute. Ekspediter i Skien: Erik Gundersen.

Fra Skien hver Ti. og To. 11.00.

Fra Kragersø hver Ma. og On. 10.00, anløpende mellomsteder.

318. Skien—Telemarkens Dampskibsselskap.

Telefon Skien 22 627.

Sjøbuss «Nordsjø».

Baderute fra Skien til Sandø og Bjørkø (utenfor Brevik)/fra ultimo juni 1955.

Avgang fra Skien ca. 8.00. Retur fra øyene ca. 15.00 med ankomst Skien ca. 17.00. Porsgrunn anløpes begge veier.

Sightseeingtur (ca. 2 timer) på Skienselva. Avgang ca. 18.00. Guide medfølger.

320. Kragerø Fjordbåtselskap A/S

Ruter fra og med 19. juni til og med 14. august 1955.

M/B «Skåtøy»

Kragersø—Skåtøy—Jomfruland.

Hverdager:

Fra Jomfruland 8.00. Anløper Oterøy—Gumøy—Skåtøy—Muffetangen. Ankomst Kragersø 9.30.

Fra Kragersø 12.00 til Skåtøy og Muffetangen. Retur straks.

Fra Kragersø 15.00. Retur samme veg. Til Jomfruland 16.30.

Lørdager: Fra Kragersø 8.15 til Skåtøybrygga (om Stabbestad) og retur fra Skåtøybrygga 9.15 til

Kragersø. Lørdager går båten fra Jomfruland også om Langøy ca. 9.15 Retur fra Kragersø 13.30.

Kragersø—Furuholmen—Tåtey—Kirkholmen.

Fra Kragersø 9.45, 14.15, 17.15 Fra Tåtey 8.00, 10.00, 14.25, 17.10

Fra Kragersø lø. 10.00, 14.00, 17.15 Fra Tåtey lø. 8.00, 10.10, 14.10, 17.10

Kragersø—Porter. Fra Kragersø fredager 8.15 og 14.45. Retur straks.

Før sireknigen Kragersø—Stabbestad se rute nr. 10302.

328. Ruter til Tvedestrand øydistrikt

Br. Salomonsen, Gjeving.

A-ruten Gjeving—Arendal. Fra Gjeving Ma. Ti. On. Fr. og Lø. 7.00. Fra Arendal samme dager 13.45.

On. fortseller skipet til Risør. Postførende.

B-ruten Lyngør—Tvedestrand. Fra Lyngør Ti. To. og Lø. 7.45, fra Tvedestrand Ti. To. Lø. 14.00.

Postførende To.

330. Tvedestrands Fjordruter A/S

Korresp. med kyststruten Oslo—Bergen i Hagefjord ved Borøy.

(Tvedestrand, Sagesund, Bota, Sandvika, Hauketangen).

336. Lillesand—Kristiansand

M/B «Øya»

Sommerrute fra 19. april til 19. oktober 1955.

Fra Lillesand alle hverdager, unntatt torsdag 7.15.

Fra Kristiansand samme dager 15.00.

Søndager: Fra Lillesand 17.00 og fra Kristiansand 20.15.

Anløper: Brekkestø, Åkerøy, Kjøbmannsvik, Bliklund, Gl. Hellesund, Skottevik, Ulvøysund og

Randøyane, begge veier.

338. Fjordene omkring Farsund

A/S Farsøy—Fjordfart. Helårsrute.

Fra Farsund Ti. 7.00 og 15.00 til Spind, On. 6.00 og 15.00 til Grønsfjord, To. 7.00, og 15.00 til

Framvaren, Fr. 6.30 og 15.00 til Herad (Briseid) og Lø. 7.00, og 14.00 til Austad og Spind.

341. Flekkefjord—Kirkhamn

M/S «Alf II», Helårsrute.

Fra Flekkefjord til Kirkhamn alle hverdager. Avgang fra Flekkefjord Ma., On., To. og Lø. 14.30.

Ti. og Fr. 14.00.

Fra Kirkhamn til Flekkefjord alle hverdager. Avgang fra Kirkhamn ma., on., to. og lø. 8.00.

Ti. og fr. 7.30. Ti. og fr. korresp. med bilrute fra og til Farsund.

344. Stavanger—Sandnes—Høgsfjord—Lysefjord

Rute for A/S Høgsfjord Rutelag, Stenarkaien, Stavanger.

Sommerrute fra og med 18. juni 1955 inn til videre.

Søndag: Frå Stavanger 8.00 til Lysebotn 12.30. Frå Lysebotn 14.00 til Stavanger 18.15. Frå Stavanger

18.15 til Bergsund 20.00 og til Stavanger 21.00. Frå Stavanger 8.00 til Frafjord 11.00. Frå

Frafjord 17.30 til Stavanger 20.45. Frå Lysebotn 16.00 til Stavanger 20.45.

Måndag: Frå Frafjord 5.15 til Stavanger 8.45. Frå Stavanger 15.30 til Frafjord 18.45. Frå Bergevik 6.30 til

Stavanger 8.45. Frå Stavanger 13.00 til Lysebotn 16.30.

Tysdag: Frå Lysebotn 5.30 til Stavanger 9.00. Frå Frafjord 5.30 til Stavanger 8.45. Frå Stavanger 15.30

til Frafjord 19.00.

Onsdag: Frå Frafjord 5.30 til Stavanger 9.00. Frå Stavanger 15.30 til Frafjord 18.45. Frå Stavanger 8.00

til Lysebotn 12.45. Frå Lysebotn 15.00 til Stavanger 20.00.

Torsdag: Frå Frafjord 5.15 til Stavanger 9.00. Frå Stavanger 15.30 til Frafjord 18.45. Turistrute frå Sta-

vanger 9.30 til Lysebotn 13.30. Frå Lysebotn 15.45 til Stavanger 20.00.

Fredag: Frå Frafjord 5.45 til Stavanger 9.00. Frå Stavanger 15.30 til Frafjord 18.30. Frå Stavanger 15.30

345. Stavanger—Ryfylkefjordene

A/S Jøsenfjord Rutelag. Fra 18. juni 1955 inn til videre.

D/S «Aardalsfjord», «Erfjord», «Fisterfjord», «Jøsenfjord» og «Hjelmelandsfjord».

Alle hverdager: Fra Årdal 5.45 til Stavanger 8.45.

Søndag: Fra Skiftun 6.40 til Stavanger 10.00. Fra Vik 16.00 til Stavanger 21.15. Fra Årdal 16.15 til Stavanger 18.40. Fra Foreneset 16.30 til Stavanger 20.45. Fra Skiftun 17.15 til Stavanger 20.00. Fra Årdal 18.00 til Stavanger 20.30. Fra Stavanger 8.45 til Tøtlandsvik 12.30, til Vadla 13.00 og Tøtlandsvik 16.20. Fra Stavanger 10.15 til Årdal 12.30. Fra Stavanger 18.45 til Tau 19.30. Fra Tau 20.00 til Stavanger 20.45. Fra Stavanger 21.00 til Tau 21.45. Fra Stavanger 20.30 til Skiftun.

Mandag: Fra Jørstadvåg 6.30 til Stavanger 10.15. Fra Skiftun 6.40 til Stavanger 10.00. Fra Stavanger 13.00 til Vadla 18.00. Fra Stavanger 16.00 til Årdal 19.00. Fra Stavanger 16.00 til Foreneset 20.45. Fra Stavanger 16.00 til Vik 20.15.

Tirsdag: Fra Vadla 5.15 til Stavanger 10.45. Fra Vik 5.45 til Stavanger 10.15. Fra Foreneset 6.00 til Stavanger 10.20. Fra Hjelmeland 15.30 til Stavanger 18.45. Fra Stavanger 9.00 til Tøtlandsvik 13.00, til Vadla 13.45 og Tøtlandsvik 14.30. Fra Stavanger 16.00 til Årdal 19.00. Fra Stavanger 16.00 til Foreneset 20.30. Fra Stavanger 16.00 til Vik 21.00. Fra Stavanger 16.00 til Vadla 20.30.

Onsdag: Fra Vadla 5.35 til Stavanger 10.15. Fra Byre 6.10 til Stavanger 8.15. Fra Hålandsosen 14.00 til Stavanger 18.20. Fra Stavanger 9.00 til Hålandsosen 13.00. Fra Stavanger 16.00 til Skiftun 19.00. Fra Stavanger 16.00 til Årdal 19.00.

Torsdag: Fra Vik 5.35 til Stavanger 10.30. Fra Foreneset 6.00 til Stavanger 10.45. Fra Vadla 14.00 til Stavanger 18.45. Fra Stavanger 9.00 til Vadla 13.45. Fra Stavanger 16.00 til Årdal 19.00. Fra Stavanger 16.00 til Foreneset 20.45. Fra Stavanger 16.00 til Vik 21.00.

Fredag: Fra Vik 5.30 til Stavanger 11.00. Fra Foreneset 6.00 til Stavanger 10.30. Fra Skiftun 7.00 til Stavanger 10.15. Fra Stavanger 16.00 til Årdal 19.00. Fra Stavanger 16.00 til Foreneset 20.30. Fra Stavanger 16.00 til Vadla 20.45. Fra Stavanger 16.00 til Hålandsosen 21.00.

Lørdag: Fra Vadla 5.15 til Stavanger 9.30. Fra Hålandsosen 5.30 til Stavanger 10.15. Fra Foreneset 5.45 til Stavanger 10.00. Fra Stavanger 13.15 til Tau, Alsvik, Kjølevik, Vervik og tilbake til Stavanger 16.15. Fra Stavanger 14.30 til Årdal 17.30. Fra Stavanger 14.30 til Foreneset 19.00. Fra Stavanger 14.30 til Vik 19.45. Fra Stavanger 16.45 til Skiftun 20.15. Fra Stavanger 14.30 til Vadla 19.00 og tilbake til Stavanger 22.15.

346. Hylsfjord Rutelag A/S, Sand

Sommerrute for M/S «Hylsfjord».

Mandag: Fra Tengesdal 6.00 om Vanvik, Suldalseid, Drarvik og Tangen til Sand 7.45. Fra Sand 19.15 om de samme mellomsteder til Tengesdal.

Tirsdag: Fra Vanvik 9.00 om Suldalseid, Drarvik og Tangen til Sand. Fra Sand 19.15 om de samme mellomsteder til Vanvik.

Onsdag: Fra Vanvik 9.00 om mellomsteder til Sand 10.30. Fra Sand 14.15 om mellomsteder til Vanvik.

Torsdag: Fra Vanvik 9.00 om mellomsteder til Sand 10.30. Fra Sand 14.15 om mellomsteder til Vanvik.

Fredag: Fra Tengesdal 8.00 om mellomsteder til Sand 10.15. Fra Sand 14.15 om mellomsteder til Tengesdal.

Lørdag: Fra Vanvik 6.30 om mellomsteder til Sand 7.45. Fra Sand 10.30 om Tangen og Mollatveit til Sauda 12.15. Fra Sauda 15.00 om Mollatveit og Tangen til Sand 16.45. Fra Sand 18.30 om mellomsteder til Vanvik.

Det Stavangerske Dampskibsselskab, Stavanger

Telegr.adr. Stavangerske.

Utdrag av postruter fra og med 1. juni til og med 15. september 1955.

Skipene «Haugesund», «Fjordsola», «Fjordbris», «Fjorddrott», «Sauda», «Sand», «Hjelmeland», «Kvitsøy», «Ekspress», «Strand», «Øybuens», «Bokn», «Askøy l».

347. Haugesundsruten.

Det Stavangerske Dampskibsselskab M/S «Sauda» 426 passasjerer, 18 biler.

Haugesund Dampskibsselskab M/S «Tonjer» 308 passasjerer, 6—8 biler.

Table with 7 columns: Hele året, Søndag «Tonjer», Mandag «Tonjer», Tirsdag «Sauda», Onsdag «Sauda», Torsdag «Sauda», Fredag «Tonjer», Lørdag «Tonjer». Rows include Fra Haugesund, Kopervik, Føresvik, Austre Bokn, Alvestadkrogen, Til Stavanger.

Retur fra Stavanger kl. 19.00 til Haugesund

Stavanger—Haugesund.

Table with 7 columns: Søndag «Tonjer», Mandag «Sauda», Tirsdag «Sauda», Onsdag «Sauda», Torsdag «Sauda», Fredag «Tonjer», Lørdag «Tonjer». Rows include Fra Stavanger, Alvestadkrogen, Austre Bokn, Føresvik, Kopervik, Til Haugesund.

Retur fra Haugesund kl. 20.30 direkte til Stavanger.

Ekspedisjon i Stavanger: M/S «Sauda», Det Stavangerske Dampskibsselskab, tlf.: 20 020.

M/S «Tonjer», J. Nørums Dampskibseksksp. tlf.: 24 435.

Ekspedisjon i Haugesund: M/S «Sauda», Birger Pedersen & Sonn tlf.: 2440.

M/S «Tonjer», Haugesunds Dampskibsselskab, tlf.: 2604.

348. Stavanger—Kopervik—Haugesund

Samtrafikk med Norges Statsbaner.

M/S «Haugesund».

Alle dager.

Table with 2 columns: Fra Stavanger, Til Haugesund. Rows include Kopervik, Haugesund.

Korresp. i Stavanger med tog som ankommer 8.18 fra Egersund (hverdager), 8.46 fra Ålgård (hverdager) og 8.25 fra Oslo, og tog fra Stavanger 20.00 til Oslo, 20.10 til Nærbø (alle hverdager), 21.10 til Egersund (bare helligdager) og Ålgård. Korrespond. i Haugesund med bussruter til Nordre Ryfylke, Sunnhordland og Hardanger.

1. classes restaurasjon ombord. M/S «Haugesund» kapasitet 740 passasjerer, 22 biler.

349. Stavanger—Sand—Saudasjøen—Sauda

Table with 12 columns: Sa., Sø., Ma., Ti., On. Rows include Fra Stavanger, Fister, Hjelmeland, Jelsa, Til Sand, Fra Sand, Saudasjøen, Til Sauda, Fra Sauda, Saudasjøen, Sand, Jelsa, Hjelmeland, Fister, Til Stavanger.

Table with 12 columns: On., To., To., To., Fr., Fr., Fr., Lø., Lø., Lø.* Lø. Rows include Fra Stavanger, Fister, Hjelmeland, Jelsa, Til Sand, Fra Sand, Saudasjøen, Til Sauda, Fra Sauda, Saudasjøen, Sand, Jelsa, Hjelmeland, Fister, Til Stavanger.

a. Ferje fra Sand 14.15 til Ropeid 14.30. Bil fra Ropeid 14.30 til Sauda 15.45. Bil fra Sauda 13.15 til Ropeid 14.30. Ferje fra Ropeid 14.30 til Sand 14.45. * Til og med 27/8.

350. Ferjen Ropeid—Sand

Passasjer- og bilferje. Se avdeling V. Bilferjeruter. Rute nr. 10 469.

352. Stavanger—Sandeid—Åmsosen

Table with 8 columns: Sø., Ma., Ti., On., To., Fr., Lø. Rows include Fra Stavanger, Judaberg, Nedstrand, Vikedal, Sandeid, Imsland, Finnvik, Til Åmsosen, Fra Yrkje, Åmsosen, Ilsvåg, Sandeid, Vikedal, Nedstrand, Judaberg, Til Stavanger.

a. Korresp. med rutebil fra Sunde, Etne, Ølen. b. Korresp. med rutebil fra Skånevik, Etne, Ølen samt fra Haugesund og Skjold. c. Korresp. med rutebil fra Sauda, Ropeid, Kvaløy og Imsland. d. Korresp. med rutebil til Ølen, Etne, Skånevik, Odda, samt til Haugesund og Skjold.

353. Stavanger—Sjernerøy—Vatlandsvåg—Muslandsvåg

| | Sø. | Sø. | Ma. | Ti. | Ti. | On. | On. | To. | To. | Fr. | Lø. | Lø. |
|-----------------|-------|-------|-------|-------|-------|-------|------|-------|------|-------|-------|-------|
| Fra Stavanger | 13.00 | 20.00 | 16.15 | | 16.15 | 15.00 | | 16.15 | | 15.30 | 14.30 | 16.45 |
| - Talgje | | 21.30 | 17.30 | | 17.15 | 16.15 | | 17.45 | | 16.45 | 15.45 | |
| - Reilstad | | 21.50 | 18.00 | | 17.40 | 16.45 | | 18.15 | | 17.15 | 16.15 | 18.10 |
| - Judaberg | 14.15 | 22.10 | | | | 17.10 | | 18.40 | | 17.40 | | 18.30 |
| - Helgøysund | | 22.40 | 18.50 | | 18.15 | 17.40 | | 19.10 | | 18.10 | | |
| - Sjernerøy | | 22.50 | | | | 18.05 | | 19.35 | | 18.40 | | |
| - Vatlandsvåg | | | 21.40 | | 20.30 | | | | | | | 20.05 |
| Til Muslandsvåg | | | | | | 19.50 | | | | | 18.15 | |
| Fra Muslandsvåg | | | | | | | | 6.00 | | | | |
| - Vatlandsvåg | 16.30 | | | 5.30 | | 6.30 | | | | | 5.00 | |
| - Sjernerøy | | | 6.15 | | | 9.00 | | 7.10 | | 6.00 | 6.00 | |
| - Helgøysund | | | 6.40 | | | 9.25 | | 7.40 | | 6.30 | 6.30 | |
| - Judaberg | | 7.00 | 7.00 | 9.10 | | 9.55 | | 8.10 | 6.30 | 7.00 | 7.20 | |
| - Reilstad | | 7.15 | 7.15 | | 7.00 | | 7.00 | 7.00 | 7.40 | 7.50 | | |
| - Talgje | | 7.40 | 7.45 | | 7.20 | | 7.20 | 7.20 | 8.10 | 8.20 | | |
| Til Stavanger | 20.00 | 8.30 | 8.45 | 10.30 | 8.30 | 11.30 | 8.30 | 9.40 | 8.30 | 9.20 | 9.30 | |

a. F.o.m. 4/9 1954 fortsettes til Helgøysund, Eik.

356. Stavanger—Skjold

| | Ti.* | To. | | On. | Fr. |
|-------------------|-------|-------|-------------------|-------|-------|
| Fra Stavanger | 8.00 | 8.00 | Fra Skjoldevik | 5.30 | 5.30 |
| - Austre Bokn | | | - Skjoldestraumen | | |
| - Slåtevik | 12.00 | 13.10 | - Espevik | 7.30 | 7.10 |
| - Hervik | 13.15 | 14.30 | - Hervik | 8.00 | 7.40 |
| - Espevik | 13.45 | 15.10 | - Slåtevik | 9.20 | |
| - Skjoldestraumen | 14.30 | 16.40 | - Austre Bokn | 10.00 | |
| Til Skjoldevik | 16.30 | 18.00 | Til Stavanger | 12.00 | 12.45 |

*) Til og med 16/8 utsettes avgangen fra Stavanger til klokken 11.00.

358. Stavanger—Tau—Jørpeland

| | Sø. | Sø. | Sø. | Sø. | Sø. | Sø. | Ma. | Ma. | Ma. | Ma. | Ma. |
|---------------|-------|-------|-------|-------|-------|-------|------|-------|-------|-------|------|
| Fra Stavanger | | 8.45 | 13.00 | 17.30 | 19.10 | 22.00 | | 9.30 | 12.30 | 16.00 | |
| - Tau | | 9.25 | 13.40 | | 19.50 | 22.40 | | 10.10 | 13.10 | 16.40 | |
| Til Jørpeland | | 10.00 | | 18.45 | | 23.15 | | 10.45 | | 17.20 | |
| Fra Jørpeland | 6.40 | 10.10 | | 19.00 | | | 7.10 | 11.00 | | 18.15 | |
| - Tau | 7.45 | | | | 20.00 | | 8.00 | | 13.20 | | |
| Til Stavanger | 8.25 | 11.15 | | 20.45 | 20.40 | | 8.40 | 12.00 | 14.00 | 19.30 | |
| Fra Stavanger | | Ma. | Ma. | Ti. | Ti. | Ti. | On. | On. | On. | On. | |
| - Tau | | 21.45 | | 9.30 | 12.30 | 16.00 | 6.10 | 9.30 | 12.30 | 16.00 | |
| Til Jørpeland | | 22.25 | | 10.30 | 13.10 | 16.40 | | 10.10 | 13.10 | 16.40 | |
| Fra Jørpeland | | 23.00 | | 10.30 | 13.10 | 16.40 | | 10.10 | 13.10 | 16.40 | |
| - Tau | | | 7.10 | 11.00 | | 18.15 | 7.10 | 11.00 | | 18.15 | |
| Til Stavanger | 18.45 | | 8.00 | 11.00 | 13.20 | 18.45 | 8.00 | 11.00 | 13.20 | 18.45 | |
| Til Stavanger | 19.30 | | 8.40 | 12.00 | 14.00 | 19.30 | 8.40 | 12.00 | 14.00 | 19.15 | |
| Fra Stavanger | | On. | To. | To. | To. | Fr. | Fr. | Fr. | Fr. | Fr. | Lø. |
| - Tau | | 23.00 | | 10.10 | 13.10 | 16.40 | | 10.10 | 13.10 | 16.40 | |
| Til Jørpeland | | 0.15 | | 10.45 | 13.45 | 17.20 | | 10.45 | 13.45 | 17.20 | |
| Fra Jørpeland | | | 7.10 | 11.00 | | 18.15 | 7.10 | 11.00 | | 18.15 | 7.10 |
| - Tau | | 18.45 | 8.00 | 11.00 | 13.20 | 18.45 | 8.00 | 11.00 | 13.20 | 18.45 | 8.00 |
| Til Stavanger | | 19.30 | 8.40 | 12.00 | 14.05 | 19.30 | 8.40 | 12.00 | 14.00 | 19.15 | 8.40 |
| Fra Stavanger | | Lø. | Lø. | Lø. | Lø. | Lø. | | | | | |
| - Tau | | 9.30 | 12.30 | 14.30 | 17.00 | 21.45 | | | | | |
| Til Jørpeland | | 10.10 | 13.10 | 15.10 | 17.40 | 22.25 | | | | | |
| Fra Jørpeland | | 10.45 | 13.45 | 15.45 | 18.20 | 23.00 | | | | | |
| - Tau | | 11.00 | | 15.55 | 18.30 | | | | | | |
| Til Stavanger | | 12.00 | 14.00 | 16.45 | 19.45 | | | | | | |

362. Stavanger—Rennesøy

| | Sø. | Sø. | Ma. | Ma. | Ma. | Ti. | Ti. | Ti. | Ti. | Ti. | |
|---------------|-----|-------|-------|-------|-------|-------|-------|-------|-------|-------|-----|
| Fra Stavanger | | 9.00 | | 12.00 | 16.15 | | | 9.30 | 14.00 | 16.15 | |
| - Vikevåg | | 10.35 | | 13.45 | 17.30 | | | 11.00 | 15.45 | 17.30 | |
| Til Sørbo | | 11.25 | | 14.45 | 18.10 | | | | 17.00 | | |
| Fra Sørbo | | 18.00 | | 7.10 | | 7.10 | | 7.10 | | 18.20 | |
| - Vikevåg | | 7.05 | 18.45 | 8.30 | 8.30 | | 8.30 | 12.00 | | | |
| Til Stavanger | | 8.40 | 20.00 | 8.30 | 10.00 | | 8.30 | 10.05 | 13.40 | 19.40 | |
| Fra Stavanger | | On. | On. | On. | To. | To. | To. | Fr. | Fr. | Fr. | Fr. |
| - Vikevåg | | 14.00 | 16.15 | | 16.15 | 14.30 | | 9.00 | 14.00 | 14.00 | |
| Til Sørbo | | 15.45 | 17.30 | | 17.50 | 15.50 | | 10.30 | 15.45 | 15.45 | |
| Fra Sørbo | | 17.00 | | | 18.45 | 16.25 | | | 17.00 | | |
| - Vikevåg | | 7.10 | | | 7.10 | | | 7.10 | | | |
| Til Stavanger | | 7.10 | 8.30 | 18.20 | 7.10 | 8.30 | 18.20 | 7.10 | 8.30 | 12.00 | |
| Til Stavanger | | 8.30 | 10.05 | 19.10 | 8.30 | 10.05 | 19.40 | 8.30 | 10.05 | 13.10 | |
| Fra Stavanger | | Fr. | Lø. | Lø. | 12.00 | Lø. | Lø. | Lø. | | | |
| - Vikevåg | | 16.15 | | | 13.05 | 14.30 | | 16.30 | | | |
| Til Sørbo | | 17.30 | | | 15.25 | 16.00 | | 17.50 | | | |
| Fra Sørbo | | | 7.10 | | | 16.50 | | | | | |
| - Vikevåg | | | 7.10 | | | | | | | | |
| Til Stavanger | | 19.40 | 8.30 | 9.45 | 13.50 | 16.25 | | | | 19.15 | |

363. Stavanger—Kvitsøy—Skudeneshamn

| | Sø. | Ma. | Ma. | Ti. | On. | To. | Fr. | Lø. |
|------------------------|-------|-------|-------|-------|-------|-------|-------|-------|
| Fra Stavanger | | 14.45 | 14.45 | 14.45 | 14.45 | 14.45 | 14.45 | 14.15 |
| - Leisundet | | 16.15 | 16.15 | 16.15 | 16.15 | 16.15 | 16.15 | 16.15 |
| - Kvitsøy (Ystebøhamn) | | 16.45 | 16.45 | 16.45 | 16.45 | 16.45 | 16.45 | 16.35 |
| Til Skudeneshamn | | 17.45 | 17.45 | 17.45 | 17.45 | 17.45 | 17.45 | 17.35 |
| Fra Skudeneshamn | 17.15 | 7.20 | | 7.20 | 7.20 | 7.20 | 7.20 | 7.20 |
| - Kvitsøy (Ystebøhamn) | 18.15 | 8.20 | | 8.20 | 8.20 | 8.20 | 8.20 | 8.20 |
| - Leisundet | 18.30 | 8.35 | | 8.35 | 8.35 | 8.35 | 8.35 | 8.35 |
| Til Stavanger | 20.10 | 10.00 | | 10.00 | 10.00 | 10.00 | 10.00 | 10.00 |

364. Stavanger—Steinnesvåg

| | Sø. | Sø. | Ma. | Ma. | Ma. | Ti. | On. | On. | To. | Fr. | Fr. | Lø. | Lø. |
|-----------------|-------|-------|-------|-------|--------|-------|-------|--------|-------|--------|-------|-------|------|
| Fra Stavanger | 20.15 | 9.00 | 9.00 | | 15.00 | 16.15 | | c16.15 | 15.00 | | 15.00 | 14.30 | |
| - Ø. Amøy | | 9.30 | | | 15.45 | 17.00 | | 16.45 | 15.30 | | 15.45 | 15.15 | |
| - Brimsøy | | 9.50 | | | 16.15 | 17.30 | | 17.05 | 15.50 | | 16.15 | 15.45 | |
| - Østhusvik | 21.30 | 9.55 | | | 16.25 | 17.40 | | 17.15 | 15.55 | | 16.25 | 15.55 | |
| Til Steinnesvåg | 22.15 | 10.40 | 11.30 | | b17.25 | 18.40 | | 18.10 | 16.50 | | 17.25 | 16.55 | |
| Fra Steinnesvåg | 18.15 | | | a6.30 | 18.00 | 7.00 | d7.30 | 19.00 | 7.00 | e18.00 | 16.00 | 7.00 | |
| - Østhusvik | 19.05 | | 13.30 | | 7.30 | 19.00 | 7.50 | 8.30 | 20.00 | 7.50 | 19.00 | 17.00 | 7.50 |
| - Brimsøy | 19.15 | | | | 7.40 | | 8.10 | 8.40 | | 8.10 | | 8.10 | |
| - Ø. Amøy | 19.45 | | | | 8.10 | | 8.40 | 9.00 | | 8.40 | 8.20 | 8.10 | 8.40 |
| Til Stavanger | 20.30 | | 15.00 | 9.00 | 20.00 | 9.30 | 9.45 | 21.00 | 9.30 | 9.00 | 20.00 | 18.00 | 9.30 |

a. Utføres i tiden 27/6—29/8. b. Utføres til 15/8. c. Til og med 17/8. d. Til og med 24/8. e. Til og med 12/8.

365. Stavanger—Bergen (Nattruten)

Samtrafikk med Norges Statsbaner.

Underholdes av Det Stavangerske Dampskibsselskab og Sandnes Dampskibs-Aktieselskab.

M/s «Stavanger», M/s «Sandnes» og D/s «Kong Sverre».

Fra Stavanger går: M/s «Stavanger» søndag, onsdag og fredag, M/s «Sandnes» tirsdag, torsdag og lørdag, D/s «Kong Sverre» mandag.

Fra Bergen går: M/s «Stavanger» mandag, torsdag og lørdag, M/s «Sandnes», søndag, onsdag og fredag, D/s «Kong Sverre» tirsdag.

Alle dager.

| | | | |
|---------------|--------|---------------|--------|
| Fra Stavanger | 21.00a | Fra Bergen | 22.00c |
| - Føresvik | 22.30 | - Leirvik | 2.00 |
| - Kopervik | 23.30 | - Haugesund | 5.00 |
| - Haugesund | 1.30 | - Kopervik | 6.10 |
| - Leirvik | 3.45 | - Føresvik | 6.40 |
| Til Bergen | 7.30b | Til Stavanger | 8.15c |

a. Korresp. med dagtoget fra Oslo. I tilfelle toget er forsinket ventes inntil kl. 21.30

b. I Bergen korresp. med dagtoget til Oslo.

c. I Bergen korresp. med dagtoget fra Oslo og i Stavanger med dagtoget til Oslo.

| | | | |
|--------------------|-------------------------------|---------------|---------------|
| Ekspeditør Bergen: | C. A. Gundersen A/S | Telegramadr.: | Cag. |
| | K. A. Foss (M/s «Sandnes») | | Fossdamp. |
| — Stavanger: | C. Middelthons D/S eksp. A/S. | | Middeldamp. |
| | (M/s «Sandnes») | | |
| | Det Stavangerske Dp.selskab. | | Stavangerske. |

BARE GODSRUTE 368. Godsrute Bergen—Sandnes

Anløper Møsterhamn, Haugesund, Kopervik, Stavanger og Sandnes.

M/S «Sigfjell», «Solvang II» og «Bellax» fra Bergen hver tirsdag og torsdag kl. 16.00 og lørdag

14.00. Ankomst Bergen hver mandag, onsdag og fredag morgen.

Eksp.i Bergen: Einar Samuelsen, lif. central 17.780.

Haugesunds Dampskibsselskab, Haugesund

370. Bergen—Ytre led—Haugesund—Stavanger, Bergen—

Bremnes, Bergen—Ytre led—Haugesund—Ryfylke

Rute fra 7. oktober 1954 for M/S «Tonjær», M/S «Stolmen» og D/S «Landanes».

Fra Bergen til Haugesund, hver tirsdag, torsdag og fredag 16.00 og lørdag 14.15.

Fra Haugesund via ytre led til Bergen, tirsdag, torsdag, fredag 15.00.

Fra Haugesund til Bremnes tirsdag, onsdag, torsdag, fredag 15.00, lørdag 19.00.

Haugesund/Stavanger hver fredag, lørdag, søndag og mandag 8.00.

Stavanger/Haugesund hver fredag 17.00, lørdag 15.00, søndag 17.00 og mandag 19.00.

Haugesund/Sanda hver torsdag 7.00.

Sanda/Haugesund hver torsdag 16.00.

Ekspeditør i Bergen: K. A. Foss. Haugesund: Haugesunds Dampskibsselskab.

Kopervik: Ths. Øygarden jr. Stavanger: J. Nørnum.

*) Postføring bare mellom Bergen—Ytre led—Haugesund.

380. Haugesund—Utsira

M/K «Sirafor», Haugesund.
Rute fra 7. mars 1955.

Fra Utsira om Feøy Ma. On. Fr. og Lø. 7.30. Retur fra Haugesund de samme dager 15.00.

381. Haugesund—Røvær

M/K «Nestholm», Røvær.

Fra Røvær Ma. On. Lø. 8.30. Retur fra Haugesund de samme dager 15.00.

390. Oversikt over Indre leid Bergen—Stavanger—Bergen

(Via Ølen—Sandeid.)

| Alle yrkedag. | | Alle dagar unnt. Lau. | |
|--|---|---|-------------|
| Skip frå Bergen | 14.30 | Skip frå Stavanger | 15.00c |
| - til Ølen | 20.00 | - til Sandeid | 19.30 |
| Bil frå Ølen | 20.15 | Bil frå Sandeid | 19.30 |
| - til Sandeid | 20.35 | - til Ølen | 20.00 |
| | (overnattig) | Skip frå Ølen | 20.30b |
| Skip frå Sandeid | 8.30a | | (neste dag) |
| - til Stavanger | 12.30 | - til Bergen | 7.00 |
| a. Sundag skip frå Sandeid 15.15 til Stavanger 19.25 | | b. Det er ikkje skip frå Ølen laurdag kveld | |
| men først sundag kl. 20.30. | c. Må., ty., to. og fr. går skipet frå Stavanger kl. 15.30. | | |

Bergen—Haugesund—Bergen

(Indre leid — via Tittelsnes.)

| Yrkedag | | Alle dagar unnt. Lau. | |
|--------------------|-------|-----------------------|---------|
| Skip frå Bergen | 14.30 | Bil frå Haugesund | 22.30 |
| - frå Leirvik | 18.15 | Skip frå Tittelsnes | 24.00 |
| | | | Yrkedag |
| Bil frå Tittelsnes | 18.45 | Skip frå Leirvik | 1.00 |
| - til Haugesund | 20.15 | - til Bergen | 7.00 |

Sauda—Bergen—Sauda

Alle dagar unnt. Lau.

| Yrkedag | | Yrkedag | |
|------------------|-------------|-----------------|-------|
| Bil frå Sauda | 16.30 | Skip frå Bergen | 14.30 |
| Skip frå Ølen | 20.30 | - frå Leirvik | 18.15 |
| | (neste dag) | | |
| Skip frå Leirvik | 1.00 | Bil frå Ølen | 20.15 |
| - til Bergen | 7.00 | - til Sauda | 23.15 |

Gjennomgangsruta Bergen—Stavanger blir utført i samarbeid mellom H. S. D., og D.S.D.

Hardanger Sunnhordlandske Dampskipsselskap

Telegramadr.: «Hordalandske», Bergen. Rikstelefon 150 70, Bergen.

M/S «Sunnhordland», «Kvinnherad», «Stord, Ullensvang», «Ulvik», «Bremnes»,
M/F «Hardangerfjord», M/S «Hordaland», M/F «Følgefonn», M/S «Eidfjord»,
«Bjøaa», «Granvin», «Kinsarvik», «Tysnes», D/S «Vikingen», «Aalvik» og «Ternen».

I sume av rutene er berre dei viktigaste stoppestadene tekne med.

Sommerruter 1955.

400. Bergen—Odda—Bergen

Oddaruter.

Frå og med 1. juni til og med 30. september 1955.

| Frå Bergen | 1. | | 2. | | 3. | | 4. | |
|--|--------|-------|--------|---------|--------|-----|-----|-----|
| | Må. | On. | To. | Fr. | To. | Fr. | To. | Fr. |
| Jondal | 1.30 | 1.30 | 3.00b | 1.30 | | | | |
| Utne | 3.30 | 3.30 | 4.45b | 3.30 | | | | |
| Grimo | 4.15 | 4.15 | | 4.15 | | | | |
| Lofthus (Ullensvang) | | 5.15 | | | | | | |
| Opedal (Ullensvang) | 5.15 | | 5.40b | 5.15 | | | | |
| Aga | | 5.30 | 6.00b | | | | | |
| Børve | 5.45 | | | | | | | |
| Nå | 6.15 | 6.15 | 6.25b | 6.15 | | | | |
| Hovland | 6.45 | | 6.45 | | | | | |
| Tyssedal | 8.00 | 8.00 | 7.30b | 8.00 | | | | |
| Odda | 9.00 | 9.00 | 8.00b | 9.00 | | | | |
| | | | | | | | | |
| | 1. | 2. | 3. | 4. | 5. | | | |
| | Ty. | On. | To. | Fr. | Su. | | | |
| Frå Odda | 17.30 | 16.00 | 17.30 | 19.00b | 17.30 | | | |
| Tyssedal | 18.00 | 16.30 | 18.00 | 19.20b | 18.00 | | | |
| Espe | 18.45 | | 18.45 | | 18.45 | | | |
| Hovland | 19.00 | | | | | | | |
| Nå | 19.30 | 18.00 | 19.30 | 20.20b | 19.15 | | | |
| Børve | | | 19.45 | | 19.30 | | | |
| Aga | 20.00 | 18.30 | | | 20.00 | | | |
| Opedal (Ullensvang) | | 19.15 | 21.00a | | | | | |
| Lofthus (Ullensvang) | 21.00a | | | 21.00ab | 21.00a | | | |
| Frå Jåstad | | * | | * | | | | |
| Grimo | 21.30 | 20.00 | 21.30 | 21.30b | 21.30 | | | |
| Utne | 22.15 | 20.30 | 22.15 | 22.00b | 22.15 | | | |
| Tek imot frå Sørfjordruta og i frukttida frå motorbåtr. i indre Hardanger. | | | | | | | | |
| Vines | 22.45 | 21.00 | 22.45 | * | 22.45 | | | |
| Alsåker | | 21.30 | 23.15 | | | | | |
| Herand | | 22.15 | | | 23.45 | | | |

Forts. neste spalte.

| | On. | Fr. | Lau. | Må. |
|---|------|----------|------|-------|
| Frå Jondal | 0.15 | | | 0.30 |
| - Torsnes | | 23.30 | | |
| - Varaldøy | | To. 1.15 | | 1.00b |
| - Gjermundshamn | | 1.45 | | 1.30b |
| - Rosendal | | | | 2.45b |
| - Seimfoss | | | | 3.15b |
| - Myklebust | | | | 4.15b |
| - Ølve | | 3.00 | | 5.00b |
| - Nymark | | | | 5.35b |
| Til Bergen | 8.00 | 8.00 | 8.00 | 8.15b |
| a. Buss frå Odda kl. 18.00, til Lofthus/Opedal kl. 19.00. Buss frå Dyranut kl. 16.05, til Lofthus/Opedal kl. 20.00. | | | | |
| b. M/S «Kvinnherad» tek ikkje med krøter og heller ikkje store vareparti. *) Båten stoggar på signal. | | | | |
| Merk: Lugarplass i rutene Odda—Bergen må fingast på ekspedisjonen i Odda. | | | | |

405. Bilferjeruter

1. Kinsarvik—Kvandal.

«Hardangerfjord»

Passasjer- og bilferje. Sjå avdeling V. Bilferjeruter. Rute nr. 10507.

2. Leirvik—Valevåg—Mosterhamn—Auklandshamn—Leirvik—Halsøy—Sunde.

Passasjer- og bilferje. Sjå avdeling V. Bilferjeruter. Rute nr. 10509.

3. Skånevik—Utåker.

Passasjer- og bilferje. Sjå avdeling V. Bilferjeruter. Rute nr. 10508.

4. Ulvik—Brimnes—Kinsarvik—Kvandal.

Passasjer- og bilferje. Sjå avdeling V. Bilferjeruter. Rute nr. 10507.

5. Mundheim—Løfallstrad.

Passasjer- og bilferje. Sjå avdeling V. Bilferjeruter. Rute nr. 10510.

409. Lokalruter Granvin—Odda—Granvin

Sørfjordruter. (Sjå og motorbåtrute i Indre Hardanger). Frå og med 1. juni til og med 30. september 1955.

| Frå Granvin | I. | | II. | | III. | | Stav.r. I. | | IV. | | V. | | VI. | | Stav.r. I. | | VII. | |
|----------------|--------|--------|--------|-------|---------|--------|------------|--------|--------|--------|--------|--------|--------|--------|------------|--------|--------|--|
| | Su. | Må. | Ty. | On. | On. | To. | Fr. | On. | To. | Fr. | On. | To. | Fr. | Lau. | Lau. | Lau. | Lau. | |
| Utne | 18.00a | | 5.00 | 2.00 | 5.00 | 5.00 | 6.00 | 5.45 | 5.45f | 6.45 | 6.45 | 7.15 | 7.15 | 6.45 | 6.45 | 7.15 | 7.15 | |
| Grimo | 19.15 | | | 3.15 | | | 4.15 | | | | | | | | | | | |
| Lofthus/Opedal | 19.45d | | 6.30 | 4.15 | 6.45 | 6.45 | 7.45 | | | | | | | | | | | |
| Aga | 20.10 | | 6.50 | 4.45 | | | 8.05 | | | | | | | | | | | |
| Nå | 20.30 | | | 5.45 | | | 8.30 | | | | | | | | | | | |
| Tyssedal | 21.45 | | 8.25 | 7.30 | 8.25 | 8.25 | 9.25 | | | | | | | | | | | |
| Til Odda | 22.15 | | 9.00 | 8.00b | 9.00 | 9.00 | 10.00 | | | | | | | | | | | |
| Frå Odda | | 13.00 | 13.00 | | 13.00 | 13.00 | 13.00 | 13.00 | 13.00 | 13.00 | 13.00 | 13.00 | 13.00 | 13.00 | 13.00 | 13.00 | 13.00 | |
| Tyssedal | | 13.30 | 13.30 | | 13.30 | 13.30 | 13.30 | 13.30 | 13.30 | 13.30 | 13.30 | 13.30 | 13.30 | 13.30 | 13.30 | 13.30 | 13.30 | |
| Nå | | 15.00 | 15.00 | | 15.00 | 15.00 | 15.00 | 15.00 | 15.00 | 15.00 | 15.00 | 15.00 | 15.00 | 15.00 | 15.00 | 15.00 | 15.00 | |
| Aga | | 15.30 | | | 15.30 | 15.30 | 15.30 | 15.30 | 15.30 | 15.30 | 15.30 | 15.30 | 15.30 | 15.30 | 15.30 | 15.30 | 15.30 | |
| Opedal/Lofthus | | 16.15 | 16.15 | | 16.15 | 16.15 | 16.15 | 16.15 | 16.15 | 16.15 | 16.15 | 16.15 | 16.15 | 16.15 | 16.15 | 16.15 | 16.15 | |
| Grimo | | 17.00 | 17.00 | | 17.00 | 17.00 | 17.00 | 17.00 | 17.00 | 17.00 | 17.00 | 17.00 | 17.00 | 17.00 | 17.00 | 17.00 | 17.00 | |
| Utne | | 17.45g | 17.45c | | 17.45ce | 17.45c | 17.45c | 17.45c | 17.45c | 17.45c | 17.45c | 17.45c | 17.45c | 17.45c | 17.45c | 17.45c | 17.45c | |
| Til Granvin | | 19.00 | 19.00 | | 19.00 | 19.00 | 19.00 | 19.00 | 19.00 | 19.00 | 19.00 | 19.00 | 19.00 | 19.00 | 19.00 | 19.00 | 19.00 | |

*) Stoggar på signal. a. Tek imot frå Stav.r. IV. Tog frå Voss. b. Frå Odda i Oddar II. c. Lev. til utg. Oddarute. d. Bil til Odda. e. Lev. til Hardangerr. l. f. Tek imot frå Hardangerr. l. g. Tek imot frå Hardangerr. III.

409b. Turistrute i Hardanger.

Eidfjord—Ulvik—Lofthus—Norheimsund.

M/s «Eidfjord». 212 passasjerar — restaurant.

Frå og med 28. mai til og med 4. september.

Alle dagar.

| | 7.00 | Frå Eidfjord | Til | 20.00f |
|--|--------|--------------------|-----|--------|
| | 8.00 | - Ulvik | | 19.00e |
| | 8.15 | - Ulvik | | 19.00e |
| | 10.15a | - Lofthus (Opedal) | | 17.00d |
| | 11.00 | - Utne | | 16.05 |
| | 12.35b | Til Nordheimsund | Frå | 14.30c |

a. Buss frå Røldal—Odda/Maurset. Buss til Odda—Solfonn/Haugesund, og i tida 19/6—21/8 til Dalen/Hovden. b. Buss til Bergen om Kvamskogen. Buss til Bergen kl. 15.00 (om Strandebrann/Mundheim). c. Buss frå Bergen om Kvamskogen. Buss frå Bergen om Mundheim/Strandebrann. d. Buss frå Solfonn—Odda. Buss til Odda—Røldal. e. Buss frå Voss. f. Buss til Dyranut.

Takstar for Turistruta

| | Ulvik | Eidfjord | Lofthus | Utne | Norheimsund |
|-------------|-------|----------|---------|------|-------------|
| Eidfjord | 3.50 | | | | |
| Lofthus | 5.50 | 5.50 | | | |
| Utne | 4.50 | 4.50 | 2.50 | | |
| Norheimsund | 9.00 | 9.00 | 7.00 | 4.50 | Norheimsund |

Børn halv frakt.

410. Bergen—Hardanger—Bergen ☒ S

| Bergen—Hardanger. | | I | | II | | III | |
|--|--|----------|----------|-----------|-------|-------|-------|
| M/S «Ullensvang» — M/S «Ulvik» | | Ty. | To. | Ty. | To. | Fr. | Fr. |
| Hardangerruter. Frå og med 2. juni til og med 28. september. | | 18.00 | 18.00 | 18.00 | 18.00 | 18.00 | 18.00 |
| Frå Bergen | | | | | | | |
| - Våge | | 22.30 | 22.15 | | | 21.15 | |
| - Ølve | | | | | | | |
| - Rosendal | | | Fr. 1.30 | Lau. 4.00 | | | |
| - Gjermundshamn | | 24.00 | 2.30 | 5.15 | | | |
| - Varaldsøy | | On. 0.30 | 3.00 | 5.45 | | | |
| - Fosse | | 4.30 | | 8.30 | | | |
| - Tørvikbygd | | 6.30 | | 10.15 | | | |
| - Norheimsund | | 9.00 | 6.00 | 13.00 | | | |
| - Øystese | | 10.00 | 7.00 | 14.00 | | | |
| - Ålvik | | 13.45a | 8.45 | 17.30 | | | |
| - Granvin | | 17.00 | 11.15 | 20.30j | | | |
| - Utne | | 18.00b | | | | | |
| - Kinsarvik | | 18.45 | 12.30 | | | | |
| - Eidfjord | | | 15.15 | 23.30 | | | |
| til/frå Ulvik | | 21.30e | 18.00 | Su. 2.00 | | | |
| - Grimo | | | 19.45 | | | | |
| - Lofthus | | | 20.30 | | | | |
| - Aga | | | 21.00 | | | | |
| - Nå | | | 21.30 | | | | |
| - Odda | | | 23.00 | | | | |

Hardanger—Bergen.

Frå og med 1. juni til og med 30. september.

| | | I | | II | | III | |
|-----------------|--|--------------|-------------|--------------|--------------|--------------|--------------|
| | | On. | Su. | Må. | Må. | Må. | Må. |
| | | «Ullensvang» | «Hordaland» | «Ullensvang» | «Ullensvang» | «Ullensvang» | «Ullensvang» |
| | | el. «Ulvik» | el. «Ulvik» | el. «Ulvik» | el. «Ulvik» | el. «Ulvik» | el. «Ulvik» |
| Frå Ulvik | | 24.00f | | 3.00g | | | |
| - Eidfjord | | To. 2.00 | | 5.00 | | | |
| - Utne | | 4.00c | | 8.00c | | | |
| - Granvin | | | 11.00d | | | | |
| - Ålvik | | 5.15 | 12.15 | 9.00 | | | |
| - Øystese | | 8.30 | 14.30 | 13.00 | | | |
| - Norheimsund | | 9.30 | | 13.45 | | | |
| - Tørvikbygd | | 11.30 | 15.30 | 15.00 | | | |
| - Jondal | | 12.15 | | 15.45 | | | |
| - Fosse | | 14.15 | 17.45 | 17.45 | | | |
| - Mundheim | | 17.30i | | 19.45 | | | |
| - Varaldsøy | | 18.15 | 20.30 | 20.45 | | | |
| - Gjermundshamn | | 18.45 | 21.00 | 21.15 | | | |
| - Rosendal | | 20.15 | 22.30 | | | | |
| - Ølve | | | Må. 1.30 | 22.30 | | | |
| - Onarheim | | Fr. 0.45 | 2.30 | 23.30h | | | |
| - Våge | | 3.15 | | | | | |
| til Bergen | | 6.15 | 7.15 | Ty. 5.00 | | | |

a. Tek imot frå nordg. Stav. r. l. b. Tek imot frå Sørfjodr. c. Lev. til Sørfjodr. d. Båten kjem til Granvin i nordg. Stav. r. l. v. e. Båten går frå Ulvik i utg. Hardangerr. l. f. Båten kjem til Ulvik i Hardangerr. l. g. Båten kjem til Ulvik i Hardangerr. lll. h. Lev. til Sørg. Stavangerr. ll. i. Bil frå Bergen og Granvin. j. Tog frå Oslo/Voss.

420. Hardanger—Stavanger—Hardanger ☒ S

Stavangerruter. Frå og med 1. juni til og med 30. september 1955.

| | | | | | |
|------------------------------------|------|-------|--|-----|-------|
| frå Odda | Lau. | 13.00 | frå Stavanger | Må. | 18.00 |
| - Tyssedal | | 13.30 | - Kopervik | | 20.45 |
| - Espe | | 14.15 | - Haugesund | | 23.00 |
| - Nå | | 15.00 | til Leirvik | Ty. | 2.00 |
| - Opedal | | 16.15 | Lev. til Stav. ll og lokalt. 4 Korrr. med Sunnhl. laster. 1. | | |
| - Grimo | | 17.00 | frå Leirvik | | 3.30 |
| - Utne | | 17.30 | - Larssvø | | 4.30 |
| til Granvin | | 18.45 | - Sunde | | 5.00 |
| frå Granvin | Su. | 21.00 | - Uskedal | | 6.15 |
| - Øystese | | 0.45 | - Rosendal | | 7.30 |
| - Norheimsund | | 1.30 | - Gjermundshamn | | 8.30 |
| - Jondal | | 3.30 | - Varaldsøy | | 9.00 |
| - Røyrvik | | 4.30 | - Mundheim | | 9.45 |
| - Fosse | | 5.15 | - Fosse | | 12.00 |
| - Mundheim | | 7.30 | - Jondal | | 13.30 |
| - Varaldsøy | | 8.15 | - Norheimsund | | 15.30 |
| - Gjermundshamn | | 8.45 | - Øystese | | 16.30 |
| - Rosendal | | 10.00 | - Alvik | | 19.15 |
| - Uskedal | | 11.15 | Lev. til Hard. r. l. | | |
| - Eidsvik | | 12.15 | til Granvin | | 21.00 |
| - Sunde | | 13.00 | frå Granvin | On. | 2.00 |
| Bil frå Utåker. | | | - Lofthus | | 4.15 |
| til Leirvik | | 14.00 | - Nå | | 5.45 |
| Tek imot frå Sunnhordl. laster. 3. | | | - Tyssedal | | 7.30 |
| Fr. Leirvik | | 14.30 | til Odda | | 8.00 |
| - Møsterhamn | | 15.30 | (Frå Odda i Oddar. ll) | | |
| Frå Haugesund | | 18.00 | | | |
| - Kopervik | | 19.00 | | | |
| - Stavanger | | 21.45 | | | |

Motorbåtrute i midtre Hardanger. ☒ X

Frå og med 1. juni til og med 30. september 1955.

| | Frå og med 1. juni til og med 30. september 1955. | | | | | | | | | | |
|---|---|--------|--------|--------|--------|--------|--------|--------|--------|--------|--------|
| | 1 | 2 | 3 | 4 | 5 | 6 | 7 | 8 | 9 | 10 | 11 |
| | Må. | Ty. | Ty. | Ty. | On. | To. | Fr. | Lau. | Lau. | Lau. | Su. |
| Frå Herand | | | 8.00 | 17.15e | | | | | | | |
| til Jondal | | | 9.15 | 18.30 | | | | | | | |
| frå Jondal | 9.30 | | 9.30 | 18.30 | 9.30 | 15.00 | 18.30 | 9.30 | 15.00 | 18.30 | 15.00 |
| til Tørvikbygd | 10.00f | | 10.00f | 19.00a | 10.00f | 15.30c | 19.00a | 10.00f | 15.30c | 19.00a | 15.30f |
| frå Tørvikbygd | 10.30g | | 10.30g | 19.00b | 10.30g | 15.30d | 19.00b | 10.30g | 15.30d | 19.00b | 15.30d |
| til Jondal | 11.00 | | 11.00 | 20.00 | 11.00 | 16.00 | 19.30 | 11.00 | 16.00 | 19.30 | 16.00 |
| frå Jondal | 18.30 | | | | 18.30 | 18.30 | | | | 19.30 | |
| - Torsnes | | | | | | | | | | 20.00 | 18.00 |
| til/frå Jondal | | | 14.30 | | | | | | | 20.30 | 18.30 |
| - Tørvikbygd | | 19.00b | | | 19.00b | 19.00b | | | | | 19.00b |
| - Jondal | | 19.30 | 6.30 | | 19.30 | 19.30 | | | | | 19.30 |
| til Herand | | 7.45 | 15.45 | | | | | | | | |
| a. Bil til Norheimsund. b. Bil frå Bergen (om Mundheim). c. Bil til Bergen (om Mundheim). d. Bil frå Norheimsund. e. Bil frå Utne. f. Bil til Bergen (om Mundheim) og bil til Norheimsund. g. Bil frå Norheimsund og Mundheim. h. Bil til Mundheim. | | | | | | | | | | | |

Forts. neste side.

| | | | | | |
|-----------------------|-------|------------------------|-------|---------------------|-------|
| Melkevik..... | Ty. | Førde..... | 7.00 | 12. | Lau. |
| Til Leirvik..... | 14.15 | Grindheimsvåg .. | 9.00 | Frå | Fr. |
| Frå Leirvik..... | 16.45 | Melkevik..... | 10.30 | Skånevik..... | 15.00 |
| Etter mottak frå | 18.15 | Bømlo (Barene)... | 12.45 | Tek imot frå Sunn- | 19.15 |
| Sunnhl. Snøgrgr. | | Til Leirvik..... | 16.00 | hordl. II. | |
| Utbjøa..... | 19.15 | Korr. med Sunnhl. | | Utåker..... | 15.30 |
| Bil frå Haugesund | | Snøgrgr. | | Matre..... | 15.50 |
| Fjelberg..... | 20.15 | | 10. | Søllesvik..... | 16.15 |
| Arnevik..... | 20.45 | Frå | To. | Kyrping..... | 17.00 |
| Søbøvik..... | 21.15 | Leirvik..... | 18.15 | Åkra..... | 17.30 |
| Til Leirvik..... | 22.30 | Søbøvik..... | 19.15 | Åklandsnes..... | 18.15 |
| Lev. til Sunnhordl. | | Fjelberg..... | 19.45 | Markhus (båe kaiar) | 18.30 |
| Snøgrgr. | | Til Skånevik..... | 21.00 | Utåker..... | 20.45 |
| | | Tek imot frå Stav. | | Utåker..... | 21.15 |
| | | III og Sunnhl. Iaster. | | Til Skånevik..... | 22.00 |
| | | 2. Bil frå H.sund. | | Lev. til Sunnhordl. | |
| | | Skånevik..... | 22.15 | Snøgrgr. | |
| 6. (M/F «Arnlfjot») | | | | | |
| Frå | On. | | | | |
| Skånevik..... | 18.15 | | | | |
| Tek imot frå Sunn- | | Bjellandsnes..... | 1.30 | | |
| hordl. I | | Bjellandsnes..... | 5.00 | | |
| Åkra..... | 20.00 | Markhus..... | 6.45 | Frå | 13. |
| Til Skånevik..... | 22.00 | Bjellandsnes..... | 7.00 | Skånevik..... | 7.00 |
| Lev. til Sunnhordl. | | Åkra..... | 7.45 | Fjelberg..... | 8.30 |
| Snøgrgr. | | Kyrping..... | 8.30 | Søllesvik..... | 8.30 |
| | | Søllesvik..... | 9.15 | Kyrping..... | 23.30 |
| | | Matre..... | 9.45 | Til Åkra..... | 24.00 |
| 8. | | Utåker..... | 10.00 | | |
| Frå | To. | Til Skånevik..... | 10.45 | | |
| Leirvik..... | 5.00 | (Frå Skånevik i lo- | | | |
| Etter korresp. med | | kairute 12). | | | |
| nordg. Stav.r. III og | | | | | |
| Sunnhl. Iaster. 2. | | | | | |

* Båten stoggar på signal.

450. Bergen—Stavanger—Sunnhordland—Stavanger—Hardanger

Frå og med 1. juni til og med 30. september 1955.

| | | | | | |
|--|-------|--|-------|------|-------|
| II. | | Frå Uskedal..... | | To. | 23.15 |
| Frå Bergen [2] | Må. | | Fr. | | |
| - Onarheim (båe kaiar) | 18.00 | til Leirvik..... | 1.15 | | |
| Tek imot frå utg. Hard.r. III. | 23.30 | Tek imot frå lokair 10. | | | |
| frå Myklebust..... | 0.45 | frå | 1.30 | | |
| - Sunde..... | 4.00 | Haugesund..... | 4.30 | | |
| - Eidsvik..... | 4.30 | - Kopervik..... | 5.30 | | |
| til Leirvik..... | 5.30 | til Stavanger..... | 8.30 | | |
| Tek imot frå nordg. Stvg.r. I, lokair. 3 | | | | | |
| Sunnhordl. I.r. 1. | | IV. | | Lau. | |
| frå Leirvik..... | 7.00 | Frå Stavanger [2] | 7.00 | | |
| - Sagvåg (Grundevegnes) | 9.00 | - Kopervik..... | 9.45 | | |
| - Rubbestadnes..... | 10.00 | til Haugesund..... | 11.00 | | |
| - Bømlo (Båe kaiar)..... | 14.30 | frå Haugesund..... | 12.45 | | |
| - Haugesund..... | 17.00 | - Bømlo (Zahl)..... | 14.30 | | |
| - Kopervik..... | 18.00 | - Møsterhamn..... | 15.30 | | |
| til Stavanger..... | 21.00 | til Leirvik..... | 17.00 | | |
| III. | | Korr. med Sunnhl. Snøgrgr. frå Bergen, | | | |
| Frå Stavanger..... | 17.00 | lokair. 13 og 14. | | | |
| - Kopervik..... | 20.00 | frå Leirvik [2] | 18.15 | | |
| frå Haugesund..... | 22.30 | - Sunde..... | 19.15 | | |
| | To. | Bil til Utåker og Rosendal. | | | |
| - Bømlo (Barene)..... | 0.30 | - Eidsvik..... | 19.45 | | |
| til Leirvik..... | 2.30 | - Myklebust..... | 21.00 | | |
| Korr. med Sunnhl. I.r. 2 og Sunnhl. | | til Rosendal..... | 21.30 | | |
| lokair. 8. | | tek imot smålast og ferske varer | | | |
| frå Leirvik..... | 4.30 | frå Kvinherad Snøgrgr. VII. | | | |
| - Ølen (Båe kaiar)..... | 12.15 | frå Rosendal..... | 22.00 | | |
| - Etne..... | 14.15 | | Su. | | |
| - Skånevik..... | 16.30 | - Jondal..... | 3.00 | | |
| Lev. til lokair. 10 og Sunnhordl. I. r. 2. | | - Norheimsund..... | 4.30 | | |
| - Sunde..... | 19.30 | - Øystese..... | 5.00 | | |
| til Usekdal..... | 21.30 | til Granvin..... | 8.00 | | |
| Korresp. med utg. Hard.r. I og lev. | | Lev. til Sørfjord. I og Motorb.r. i | | | |
| til inng. Hardr. II. | | Indre Hard. | | | |
| | | Frå Granvin i utg. Hard.r. II. | | | |

460. Bergen—Rubbestadneset—Bergen [S

Fitjarruter. Frå og med 1. juni til og med 30. september 1955.

| | | | | | | | |
|--|--------|--------|--------|--------|--------|--------|--------|
| Frå Bergen..... | Su. | Må. | Ty. | On. | To. | Fr. | Lau. |
| - Klokkekarvik..... | 16.00 | 16.00 | 16.00 | 16.00 | 16.00 | 16.00 | 14.15 |
| Korresp. med Stolmenr. fr. | 17.30 | 17.30 | 17.30 | 17.30 | 17.30 | 17.30 | 15.35 |
| - Storebø..... | 18.50b | 18.50 | 18.50 | 18.50 | 18.50 | 18.50 | 16.40 |
| - Bekkjarvik..... | 19.45 | 19.45 | 19.45 | 19.45 | 19.45 | 19.45 | 17.40 |
| - Fitjar..... | 21.00 | 21.00 | 21.00 | 21.00 | 21.00 | 21.00a | 18.45a |
| Bil frå/til Sagvåg/Leirvik. Lau. bil til Koløyh. | | | | | | | |
| Til Rubbestadnes..... | 22.30a | 22.30a | 22.30 | 22.30a | 22.30 | 22.30 | 19.45 |
| Bil frå/til Bømlo. | | | | | | | |
| Frå Rubbestadnes..... | 15.05 | 23.00a | 23.00a | 23.00 | 23.00a | 23.00 | 20.00 |
| Til Fitjar..... | 16.15 | Ty. | On. | To. | Fr. | Lau. | |
| Frå Fitjar..... | 16.30 | 1.00 | 0.45 | 0.30 | 0.45 | 1.00 | |
| - Bekkjarvik..... | 17.25 | 3.45 | 3.45 | 3.45 | 3.45 | 3.45 | |
| - Storebø..... | 18.20 | 4.50 | 4.50 | 4.50 | 4.50 | 4.50 | |
| - Klokkekarvik..... | 19.30 | 5.40 | 5.40 | 5.40 | 5.40 | 5.40 | |
| Tek imot frå Stolmenr. to., fr. og lau. | 21.00 | 6.50 | 6.50 | 6.50 | 6.50 | 6.50 | |
| Til Bergen..... | 21.00 | 8.30 | 8.30 | 8.30 | 8.30 | 8.30 | |

a. Korresp. med M/s «Gundvor». b. Korresp. med Stolmenr. I laurdagsruta frå Bergen tek båten berre med ferske varer og lettare last.

462. Bergen—Fagerbakkevåg—Bergen [S

Stolmenruter. Frå og med 1. juni til og med 30. september 1955.

| | | | | | | |
|-------------------------------------|--------|-------|--------|-------|-------|-------|
| Frå Bergen..... | Su. | Må. | On. | To. | Fr. | Lau. |
| - Skogsvåg..... | 14.30 | 14.30 | 16.00 | 16.00 | 14.30 | 14.15 |
| - Klokkekarvik..... | 16.00 | 16.00 | 17.30 | 17.30 | 16.00 | 15.45 |
| Korresp. med Fitjarr. fr. | 16.20 | 16.20 | 17.30 | 17.30 | 16.00 | 15.45 |
| - Austevollshella..... | 17.20 | 17.20 | 18.50 | 18.50 | 18.30 | 17.05 |
| - Heimark..... | 17.50 | 17.50 | 20.00 | 20.00 | 17.50 | 17.50 |
| - Storebø..... | 18.40c | 18.40 | 20.00 | 20.00 | 18.40 | 17.50 |
| - Stolmen..... | 20.10 | 20.10 | 22.00 | 22.00 | 20.10 | 19.15 |
| Til/Frå Osternes..... | 14.20 | 22.20 | 21.00 | 21.00 | 22.00 | 21.00 |
| - Fitjar..... | 22.20 | 22.20 | 22.00a | 22.00 | 22.45 | 21.00 |
| - Austevollshella..... | 18.05 | 18.05 | 5.45 | 5.45 | 5.45 | 5.45 |
| - Klokkekarvik..... | 18.05 | 18.05 | 6.45 | 6.45 | 6.45 | 6.45 |
| Lev. til Fitjarr., to., fr. og lau. | 19.30 | 6.30 | 7.30 | 7.30 | 7.30 | 7.30 |
| - Skogsvåg..... | 21.00 | 8.00 | 9.00 | 9.00 | 9.00 | 9.00 |
| Til Bergen..... | 21.00 | 8.00 | 9.00 | 9.00 | 9.00 | 9.00 |

a. Fitjar Handelslag. b. Stolmenr. I går ekstra til Klokkekarvik dersom båten har passasjerar til staden eller dersom det er gjort avtale om at passasjerar skal hentast der. c. Korresp. med Fitjarr.

Motorbåtrute Rubbestadnes—Sagvåg.

M/B «Oternes».

Frå og med 2. juni til og med 30. september 1955.

| | | | | | |
|-----------------------------|-------|-------|-------|-------|-------|
| Frå Rubbestadnes..... | Ty. | Fr. | Lau. | Su. | Su. |
| Til Sagvåg (Bil til Leirv.) | 7.30a | 15.15 | 10.35 | 15.15 | 7.30a |
| Frå Sagvåg (Bil frå Leirv.) | 8.30 | 16.15 | 11.35 | 16.15 | 8.30 |
| Til Rubbestadnes..... | 8.35 | 18.30 | 12.00 | 18.30 | 8.35 |
| | 9.35 | 19.30 | 13.00 | 19.30 | 9.35 |

a. Tek imot frå arbeidartilrutene. b. Bil til Bømlo.

470. Bergen—Øygarden [S

Øygardsbåtene L/L.

Ruter for M/S «Hernar», M/S «Øygard», M/S «Blomvåg», M/S «Tellevåg I»,

Sommerruter gjeldende fra 18. juni 1955.

- a) Fra Bergen i Hernarruta sø. 8.30, ma., on., fr., lø. 14.30.
 - b) ——— Blomvågruta sø. 8.30, ma., on., fr., lø. 14.30, ti. 16.00, to. 16.15.
 - c) ——— Kollveitruta sø. 8.30, ma., ti., on., to., fr. 16.15, to. 9.00, lø. 14.30 og 17.45.
 - d) ——— Storesundruta sø. 8.30, ma., on., fr., lø. 14.30.
- Anløpssteder: b) Ågotnes sø., ma., on., fr., lø. c) Ti., to., lø. d) Algerøy. a) Alvheim ma., on., fr., lø. b) ti. d) Angelveit. b) Angelvik ma., on., fr., lø. c) sø., ma., ti., on., to., fr., lø. a) Blomgangstø fr. b) sø., ma., ti., on., to., lø. b) Blomvåg sø., ma., on., fr., lø. c) To. a) Breivik ma., on., fr., lø. b) Ti. c) Foldnes. c) Geitanger. c) Geitangervåg. a) Heggholmen. a) Herdlevær. a) Hernar ma., on., fr., lø. b) Ti. a) Hellesøy ma., on., fr., lø. b) Ti. c) Hjeltholmen. d) Kårtveit. d) Kallestadvik. c) Kollveit. c) Knappskog. d) Landro. d) Langøy. d) Lokøy (Storesund). d) Misje. c) Morlandstø. d) Møvik. a) Nautnes ma., on., fr., lø. b) Ti. d) Nessjøen. a) Nordøysund. a) Ovågen sø., ma., fr. b) Ti., on., to., lø. c) Ormevik. d) Ramsøy. b) Rong. d) Sekkingstad. d) Skålevik. d) Solsvik. d) Storesund. a) Sturevåg. a) Sæle. d) Tellevåg. a) Tjeldstø ma., on., fr., lø. b) Ti. b) Tofte. b) Torsteinvik. d) Turøy. c) Våge. b) Vik sø., ti., to. d) Ma., on., fr., lø. b) Vindenes sø., ma., on., to., fr., lø.

Ekspeditør i Bergen: Øygardsbåtene L/L. Rådstueplass 2—3.

475. Bergen—Midthordland ☒ S

Det Midthordlandske Dampskibsselskab A/S.

Rute frå og med 24. juni til og med 31. august 1955.

Bergen—Os—Tysnes—Os—Bergen.

| | Su. Midth. | Må. Midth. | Må. Midth. | Fr. Midth. | Lau. Midth. | Lau. «Askøy» | Lau. L. I |
|-----------------|---------------|---------------|---------------|---------------|----------------|-----------------|--------------|
| Bil frå Bergen | 18.30 | 14.15 | 16.20 | 16.20 | 14.00 | 16.50 | 17.20 |
| Båt frå Bergen | | | | x | | | |
| - ved Bjelkarøy | | | | 15.30 | | | |
| - - Nordstrøno | | | | 15.40 | | | |
| - - Skorpen | | | | 16.00 | | | |
| - - Askvik | | | | 16.15 | | | |
| - - Øyernes | | | | — | | | |
| - - Lepsøy | | | | — | | | |
| - frå Os | 19.35 | 15.10 | 17.10 | 17.10 | 14.50 | 17.45 | 18.15 |
| - ved Skår | 21.20 | 17.05 | 18.00 | 18.00 | 15.40 | 19.30 | |
| - - Våge | 21.00a | 16.45 | 18.20b | 18.20d | 16.10f | 19.10 | |
| - - Godøysund | 20.40 | 16.30 | 18.40 | 18.50 | 16.20 | 19.00 | |
| - - Lundegrend | 20.25 | 16.10 | 19.00 | 19.10 | 16.40 | 18.40 | |
| - - Sundvor | | | 19.30 | — | | | 19.40 |
| - - Nordveitgr. | | | 19.45 | — | | | 19.20 |
| - - Strandvik | | | — | — | | | |
| - - Lygrenes | | | — | — | | | 20.00 |
| - - Baldersheim | | | 20.10 | 19.50 | | | |
| - - Engjåvik | | | 20.30 | 20.10 | | | |
| - til Sævareid | | | 20.40 | 20.20 | | | |

| | Su. L. I | Su. Midth. | Må. Midth. | On. Midth. | Fr. Midth. | Lau. L. I | Lau. Midth. |
|------------------|-------------|---------------|---------------|---------------|---------------|--------------|----------------|
| Båt frå Lygrenes | 17.20 | | | | | 6.00 | |
| - - Nordveitgr. | 18.00 | | | 5.15 | 5.15 | 6.40 | |
| - - Sundvor | 17.40 | | | 5.35 | 5.35 | 6.20 | |
| - - Lundegrend | | 20.25 | 16.10 | 6.15 | 6.15 | 7.15 | 16.40 |
| - - Godøysund | | 20.40 | 16.30 | 6.40 | 6.40 | 7.35 | 16.20 |
| - - Våge | | 21.00g | 16.45 | 7.00a | 7.00c | 8.00 | 16.10e |
| - - Skår | | 21.20 | 17.05 | 7.25 | 7.25 | 15.40 | |
| - til Os | | 22.10h | — | 8.10i | — | 9.00 | 17.35 |
| - - Lepsøy | 19.15 | | | | | 8.00 | |
| - ved Øyernes | | | 17.45 | — | | | |
| - - Askvik | | | — | — | | | |
| - - Skorpen | 20.00 | | 18.10 | 8.30 | | | |
| - - Nordstrøno | 19.45 | | 18.00 | 8.20 | | | |
| - - Bjelkarøy | x | | x | x | | | |
| - til Bergen | 22.20 | | 20.15 | 10.15 | | | |
| Bil til Bergen | 20.30 | 23.00 | | 9.00 | 9.10 | 9.50 | 18.30 |

Rutesamb. med H.S.D. bilane: a. Frå Onarheim/Neshamn/Uggdalseidet. b. Til Onarheim/Neshamn/Uggdalseidet. c. Flatråker/Amlandstø/Uggdalseidet. d. Til Flatråker/Amlandstø/Uggdalseidet. e. Frå Flatråker/Uggdalseidet. f. Til Uggdalseidet og 16.45 Amlandstø/Neshamn/Flatråker/Onarheim. g. Frå/til Uggdalseidet. h. Herfra i rute til Sævareid. i. Leverer til båt til Bergen.

Bergen—Os—Sævareid—Os—Bergen.

| | Su. Midth. | Må. L. I | Ty. Midth. | To. L. I | To. Midth. | Fr. L. I | Lau. L. I | Lau. Midth. |
|-------------------|---------------|-------------|---------------|-------------|---------------|-------------|--------------|----------------|
| Bil frå Bergen | 21.15 | 16.20 | 16.20 | 16.20 | 17.15 | 16.20 | 14.00 | 16.50 |
| Båt frå Bergen | | 12.30 | 13.30 | 13.00 | 15.00 | | | |
| - ved Bjelkarøy | | x | x | — | x | | | |
| - - Nordstrøno | | 15.30 | 15.45 | — | 16.45 | | | |
| - - Skorpen | | 15.15 | 16.00 | — | 17.00 | | | |
| - - Askvik | | 15.45 | 16.15 | 15.45 | — | | | |
| - - Øyernes | | 16.15 | 16.25 | 16.15 | 17.20 | | | |
| - - Hatvik | | | | | | | | |
| - frå Os | 22.10a | 17.10 | 17.10 | 17.10 | 18.15 | 17.10c | 14.50 | 17.45 |
| - ved Skjørsand | | — | 17.30 | 18.15 | | | | |
| - - Vinnlesleiren | 22.35 | 17.45d | 17.50 | 17.45 | 18.45 | 17.45d | 15.20d | 18.10d |
| - - Strandvik | 22.55 | 18.30 | 18.30 | | 19.15 | 18.15 | 15.50 | 18.35 |
| - - Baldersheim | 23.15 | 19.00 | 19.00 | | 19.45 | | 16.10 | 18.55 |
| - - Revnestr. | — | 19.15 | 19.15 | | 20.15 | | 16.20 | 19.05 |
| - - Engjåvik | — | 21.30 | 19.45 | | 20.45 | | 16.40 | 19.25 |
| - til Sævareid | 23.40 | 21.45 | 20.00 | | 21.00 | | 16.50 | 19.30 |
| - - Nordveitgr. | | 20.00 | | | | 19.00 | | |
| - - Sundvor | | 20.15 | | | | 19.20 | | |
| - - Lygrenes | | | | | | 19.35 | | |

| | Su. Midth. | Må. Midth. | Ty. L. I | On. Midth. | To. Midth. | Fr. Midth. | Lau. Midth. | Lau. L. I |
|-------------------|---------------|---------------|-------------|---------------|---------------|---------------|----------------|--------------|
| Båt frå Sævareid | 17.30 | 5.50 | 6.45 | 4.20b | 6.30 | 4.20b | 6.45 | 16.50 |
| - ved Engjåvik | 17.35 | 6.00 | 7.00 | — | 6.40 | — | 6.55 | 16.40 |
| - - Baldersheim | 17.55 | 6.20 | 7.25 | — | 7.00 | — | 7.20 | 16.10 |
| - - Revnestr. | 18.00 | 6.30 | 7.35 | 4.50b | 7.10 | 4.50b | 7.30 | 16.20 |
| - - Strandvik | 18.20 | 6.50 | 8.00 | — | 7.40 | — | 7.50 | 15.50 |
| - - Vinnlesleiren | 18.45 | 7.15 | 8.30 | 16.00 | 8.00 | | 8.15 | |
| - - Skjørsand | 19.05 | — | — | 15.40 | | | 8.35 | |
| - til Os | 19.30 | 7.40 | 9.00 | 16.40e | 8.25 | | 9.00 | 18.05f |
| - til Bergen | | | | | 11.30 | | | |
| Bil til Bergen | 20.30 | 8.30 | 9.50 | 18.20 | 9.15 | | 9.50 | 19.15 |

a. Rutesamband med båt frå Tysnes. b. Sjå ruta Os—Tysnes. c. Rutesamband med båt frå Bergen. d. Bil til Skjørsand. e. Bil frå Osøyri 17.20. f. Bil frå Osøyri 18.15.

Bergen—Øyernes—Os—Bergen.

| | Må. L. I | Ty. Midth. | To. L. I | To. Midth. | Fr. Midth. | Lau. Askøy |
|-----------------|-------------|---------------|-------------|---------------|---------------|---------------|
| Båt frå Bergen | 12.30 | 13.30 | 13.00 | 15.00 | 13.30 | 14.20 |
| - ved Bjelkarøy | x | x | | x | x | x |
| - - Nordstrøno | 15.30 | 15.45 | | 16.45 | 15.30 | 16.20 |
| - - Skorpen | 15.15 | 16.00 | | 17.00 | 15.40 | 16.30 |
| - - Askvik | 15.45 | 16.15 | 15.45 | | 16.00 | |
| - - Sørstrønen | x | — | 16.00 | | — | 16.50 |
| - - Øyernes | 16.15 | 16.25 | 16.15 | 17.20 | 16.15 | 17.00 |
| - til Os | 17.00a | 17.00a | 17.00 | 18.00a | 17.00b | 17.40 |
| - til Lepsøy | | | | | | |

| | Su. L. I | Må. Midth. | On. L. I | To. Midth. | Fr. Midth. | Lau. |
|----------------|-------------|---------------|-------------|---------------|---------------|------|
| Båt frå Os | | 15.10 | 10.00 | 8.25 | | |
| - ved Øyernes | | 17.45 | 11.00 | 9.00 | | |
| - - Lepsøy | 19.15 | — | — | — | 8.00 | |
| - - Sørstrønen | 19.30 | — | 11.15 | | | |
| - - Askvik | | — | 11.30 | | 8.15 | |
| - - Skorpen | 20.00 | 18.10 | 12.00 | 9.30 | 8.40 | |
| - - Nordstrøno | 19.45 | 18.00 | 11.45 | 9.20 | 8.30 | |
| - - Bjelkarøy | x | x | x | x | x | |
| - til Bergen | 22.20 | 20.15 | 14.30 | 11.30 | 10.30 | |

a. Frå Os i ruta til Sævareid. b. Frå Os i ruta til Tysnes.

480. Bergen—Fjell og Loddefjord ☒

Rutelaget Bergen—Vest A/S

M/b «Fenring» og «Lyderhorn».

Daglige ruter til Alvøy, Fjell og Loddefjord.

Ekspeditør Bergen: K. Korneliussen, Tlf. kontoret 15520. Bolig 12590.

STÅLSKIP

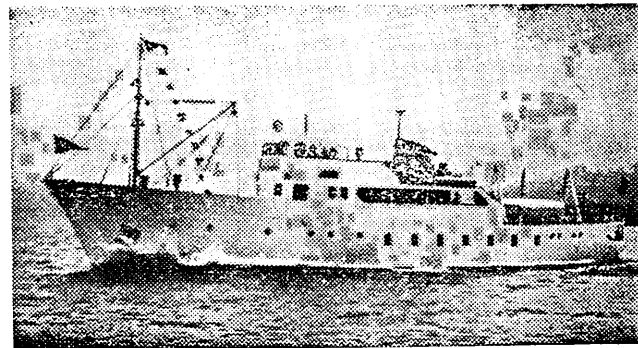

ASTORD

BERGEN

S. BARTZ-JOHANNESSEN

STORD

483. Bergen—Glesvær

A/S Ytre Midthordlands Dampskibsselskap.

Rute for D/S «Vallestraumen» fra 26. juni 1954.

Bergen—Glesvær om Bjørghamn Tassøy, Lerøy, Klokkarvik (Sund), Kleppholmen, Håkonsund, Himmelsund, Steinsland, Døsscherholmen, Glesvær, Tyrnevik, Kausland, Vorlandøya, Spildepollen, Eidesjø.

| Ma. | On. | Fr. | Lø. | Fra Bergen | Til | Sø. | On. | Fr. | Lø. |
|-------|-------|--------|-------|------------|-------|------|------|------|------|
| 14.30 | 14.30 | 14.30 | 14.30 | ↑ | 20.00 | 9.30 | 9.30 | 9.30 | 9.30 |
| 17.15 | 17.15 | 17.15 | 17.15 | ↓ | 18.00 | 7.30 | 7.30 | 7.30 | 7.30 |
| 20.15 | 20.15 | 20.15 | 18.30 | ↓ | 16.10 | 5.40 | 5.40 | 5.40 | 6.25 |
| 21.00 | 21.00 | 21.00a | 20.30 | ↓ | 15.45 | 5.15 | 5.15 | 5.15 | — |

a) Retur til Tyrnevik.

Ekspediter i Bergen: Hareld Sudmann, Strandgaten 6. Tlf. 13686.

485. Bergen—Askøys østside

Askøy Dampskibsselskap A/S.

Ruter fra og med 7. november 1954.

Avg. fra Bergen Ma. Ti. On. To. og Fr. 6.50, 8.40, 11.30, 14.30, 16.15, 17.20, 19.30*

Angang Lø. 8.40, 11.30, 13.15, 14.30, 18.00.

Angang Sø. 9.30, 13.00, 16.30, 21.15.

Ekspedisjon i Bergen: C. A. Gundersen, A/S Bryggen. Tlf. 17 387

*) Kun fredag.

486. Bergen—Kleppstø—Skarholmen—Strusshamn

Rutelaget Askøy—Bergen A/S.

Rute for D/S «Activ» og D/S «Alfens».

Liggeplass Sukkerhusbyggen. Tlf. 16951.

Daglige ruter til Kleppstø, Skarholmen, Strusshamn, Skiftesvik, Marikoven, Folløse, Hauglandshella, Høllevik, Tveitvåg og Hanøyangen. I Kleppstø korespondans med rutelagets biler.

Ekspediter i Bergen: Fa. A. M. Clausen, Baneveien 2, telf. 16951. Forretningsfører 16951. Bolig 19347.

490. Bergen—Osterfjord og Sørfjord

Indre Nordhordland Dampbåtlag L/L.

Ruter for «Hosanger I», «Oster», «Håus» og «Bruvik» fra 6. september 1954 inntil videre.

Frå Bergen: Ty. fr. 9.00, om Ytre Morvik, Salhus, Tallevik, Hylljke, Valesstrandfossen, Arna (Ytre), Valle, Haus, Herland, Blom, Trøngereid, Skafst, Bruvik, Ulfnesøy, Vaksdal, Fossmark (berre fr.), Grøtå (berre fr.), Vedd, Stanneshella til Eidslandet.

Frå Bergen: Ty. 7.30, to. 8.00, fr. 16.30, lau. 14.15 og 14.30 om Salhus, Hamreplass (ikkje fr.), Hjøllvik (berre ty., to.), Leiknestangen, Hillesvåg (berre lau.), Hjelmsås (berre lau.), Eikangervåg, Eiknesvåg, Hosanger, Fotlandsvåg, Bernes, Osterleid, Bjørsvik, Molvik, Tysse, Kleiveland, Vikanes, Romarheim, Nottveit, Mo, Gamersvik (ikkje fr.), Stanneshella (berre lau.), Eidslandet (berre lau.).

Frå Bergen: Må. 15.00, ty. 16.00, on. 15.00, fr. 16.30 og lau. 14.30 om Ytre Morvik, (ikkje må., on.), Salhus, Tallevik (lau.), Gjervik, Nøpstad (ikkje må., on., fr.), Hamreplass (ikkje lau.), Tepstad (ikkje må., on.), Hjøllvikvåg (ikkje må., on.), Raknes (ikkje må., on.), Leiknestangen (ikkje lau.), H. Ullivarefabr. (berre ty.), Hjelmsås (ikkje lau.), Eikangervåg (ikkje fr., lau.) Eiknesvåg (berre må., on.), Hosanger (berre su., må., on.), Haldal (ikkje su.), Fjellskålnes, Raknes Møbelfabr. (berre må., on.), Bysheim, Geitheim (berre ty., lau.), til Lonevåg.

Kontor i Bergen: Strandgt. 6 (Svaneapoteket). Tlf. 13 686.

493. Bergen—Frekhaug—Isdalstø—Alverstraumen

Bergen—Landsvik—Manger

Bergen—Hanevik—Herda, Bergen—

Austfjorden—Masfjorden—Fedje—Furnes

A/S Bergen—Nordhordland Trafikklag.

Ruter frå 18. juni 1955.

Frekhaug—Isdalstø—Alverstraumen, su. 8.30, 11.30, 18.00, 19.20, 22.20, hverdager unnt. lau. 8.15, 14.10, 16.15, 17.30, må., to. 9.00, to. 21.30, lau. 10.00, 13.50, 14.05, 14.10, 16.00, 17.30, 18.50.

Landsvik—Manger, su. 8.30, 17.50, 17.50, 22.20, må., ty., on., fr. 13.00, alle hverd. unnt. lau. 16.15, lau. 14.05, 17.00.

Herda—Hanevik, su. 8.30, 19.05, 22.20, må., ty., on., to., fr. 16.15, lø. 10.00, 14.00, 14.15, 17.40.

Austfjorden, må. 15.00, fr. 11.30.

Masfjorden, må. 15.00, to. 14.00, fr. 9.00, lø. 14.10.

Lokalrute Masfjorden: Frå Fonnebostjøen su. 11.00, 19.25, må. 16.50, ty., on., fr. 19.00, to. 17.10, lø. 16.15. Til Fonnebostjøen, su. 19.20, må., on. 13.30, ty., to., fr. 7.40, lø. 16.15.

Ved Fonnebostjøen korresp. med bilrute 7070/1 og 4.

Fedje, må., fr. 13.45, ty. 16.15, on. 14.00, to. 9.00, lø. 14.10.

Byrknessøy—Furnes, må., on., to., fr. 16.15, lø. 14.15.

Kontor Strandkaiaen 18/20. Telefon 10 077. Telegramadr.: «Trafikklaget», Bergen.

BARE GODSRUTE 500. Maaløy Ruteselskap, Måløy

M/S «Blaaegg» — M/S «Enos» — M/S «Blaasøy»

Færskfisk- og godsrute Ålesund—Bergen 1 gang ukentlig. Færskfisk- og godsrute Måløy—Bergen 2 g. ukentlig.

Telegramadresse: «Blaalid». Telefoner 84—114. Ekspediter i Ålesund: Tyrholm & Farstad. Tlf. 1121. Bergen: Einar Samuelsen. Telefon 17 780.

Fylkesbaatane, i Sogn og Fjordane.

Telegramadr.: Fylkesbaatane, Bergen. Telefon 17 690, Bergen.

Ruter i utdrag gjeldande frå og med 6. juni til og med 4. september 1955.

D/S «Nordfjord I», «Fanaarken», «Firda», «Alden», M/S «Sunnfjord», «Sognefjord», «Gula», «Hornølen», «Fjall», «Aardal», «Balholm», «Sandøy», «Stavnes», «Værøy», «Nessøy», «Atlay», «Maaløy», «Svansøy», «Kvamsvøy», «Vaagsøy», «Florøy», B/F «Gudvangen», «Lærdal», «Fjarlandfjord», «Vellefjord».

Ein held seg rett å gå opp til halv time tidlegare enn dei oppsette tider med undantak av dei stader som er sette med større prent. Frå dei kan ein ikkje gå før den fastsette tid.

510. Bergen—Sogn og Sogn—Bergen

Bergen—Sogn og Sogn—Bergen. Turistruter.

Frå og med 6. juni til og med 4. september 1955.

Merks Turistrute D 1 går frå Bergen su. 5. juni og frå Årdalstangen må. 5. september.

Turistrute nr.

| | D 1 | D 2 | D 3 | D 4 | D 5 | D 6 | D 7 |
|------------------------|-------------------|-------------------|-------------------|-------------------|-------------------|-------------------|-------------------|
| | «Fana- raaken» | «Sogne- fjord» | «Fana- raaken» | «Sogne- fjord» | «Fana- raaken» | «Sogne- fjord» | «Sogne- fjord» |
| | Su. | Må. | Ty. | On. | To. | Fr. | Lø. |
| Frå Bergen | 8.00 | 8.00 | 8.00 | 8.00 | 8.00 | 8.00 | 8.00 |
| - Løvik | — | 12.50a | — | 12.50a | — | 12.50a | 12.50a |
| Til Vadheim | 14.15b | 14.15b | 14.15b | 14.15b | 14.15b | 14.50b* | 14.50b |
| Frå Vadheim | 14.40 | 14.40 | 14.40 | 14.40 | 14.40 | — | 14.40 |
| Til Nordeide | — | — | — | — | — | 14.00* | — |
| | | | | | | «Fanaarken» | |
| Frå Nordeide | — | — | — | — | — | 14.15 | — |
| Til Høyanger | 15.45 | 15.45 | 15.45 | 15.45 | 15.45 | 14.45 | 15.45 |
| Frå Høyanger | 16.00 | 16.00 | 16.00 | 16.00 | 16.00 | 15.00 | 16.00 |
| - Vik | — | 17.50 | — | 17.50 | — | — | 17.50 |
| Til Balestrand | 18.30p | 18.30 | 18.30p | 18.30 | 18.30p | 17.15p | 18.30 |
| Til Fjarland | 20.15 | 20.15 | 23.00 | 20.15 | 22.00 | 19.00 | 22.00 |
| - Gudvangen | — | — | — | — | — | 21.00 | — |
| - Flåm | — | — | — | — | — | 21.00 | — |
| Frå Balestrand | 18.50 | 18.50 | 18.50 | 18.50 | 18.50 | 17.45 | 18.50 |
| Til Hermansverk | 19.50d | 19.50d | 19.50d | 19.50d | 19.50d | 18.40d | 19.50d |
| Frå Hermansverk | 20.10 | 20.10 | 20.10 | 20.10 | 20.10 | 19.00 | 20.10 |
| Til Lærdal | 22.00e | 22.00e | 22.00e | 22.00e | 22.00e | 21.00e | 22.00e |
| Frå Lærdal | 22.15 | 22.15 | 22.15 | 22.15 | 22.15 | 21.15 | 22.15 |
| Til Årdalstangen | 23.30f | 23.30f | 23.30f | 23.30f | 23.30f | 22.30f | 23.30f |
| | Må. | Ty. | On. | To. | Lø. | Fr. | Su. |
| Frå Årdalstangen | 6.30h | 6.30h | 6.30h | 6.30h | 6.30h | 6.30h | 6.30h |
| Til Lærdal | 7.45i | 7.45i | 7.45i | 7.45i | 7.45i | 7.45i | 7.45i |
| Frå Lærdal | 8.15j | 8.15j | 8.15j | 8.15j | 8.15j | 8.15j | 8.15j |
| Til Hermansverk | 10.10 | 10.10 | 10.10 | 10.10 | 10.10 | 10.10 | 10.10 |
| Frå Hermansverk | 10.30j | 10.30j | 10.30j | 10.30j | 10.30j | 10.30j | 10.30j |
| - Vangnes | — | 11.10k | — | 11.10k | — | — | 11.10k |
| Til Balestrand | 11.30l | 11.30l | 11.30l | 11.30l | 11.30l | 11.30l | 11.30l |
| Frå Flåm | 8.00 | 8.00 | 8.00 | 8.00 | 8.00 | 8.00 | 8.00 |
| - Gudvangen | 8.00 | 8.00 | 8.00 | 8.00 | 8.00 | 8.00 | 8.00 |
| - Fjarland | 9.45 | 6.45 | 9.45 | 6.45 | 6.45 | 9.45 | 9.45 |
| Frå Balestrand | 11.45m | 11.45m | 11.45m | 11.45m | 11.45m | 11.45m | 11.45m |
| Til Høyanger | — | 13.40 | — | 13.40 | — | 14.45 | 13.40 |
| Frå Høyanger | — | 13.50 | — | 13.50 | — | — | 13.50 |
| Til Nordeide | 13.45n | — | 13.45n | — | 13.45n | 14.00 | — |
| | | | | | | «Sognefjord» | |
| Frå Nordeide | 14.00 | — | 14.00 | — | 14.00 | 14.15 | — |
| Til Vadheim | 14.50 | 14.50 | 14.50 | 14.50 | 14.50 | 14.50 | 14.50 |
| Frå Vadheim | 15.15o | 15.15o | 15.15o | 15.15o | 15.15o | 15.15o | 15.15o |
| - Løvik | — | 16.30a | — | 16.30a | — | — | 16.30a |
| Til Bergen | 21.30 | 21.30 | 21.30 | 21.30 | 21.30 | 21.30 | 21.30 |

— tyder at båten ikkje går til stoppestaden.

a. Samband med rutebil frå og til Leirvik/Dale (Firda Billag). b. Samband med rutebil til Sandane og Stryn (Firda Billag). c. Samband med rutebil til Sogndal/Skjolden (Sogn Billag). d. Samband med rutebil til Maristova (Gol—Lærdal—Maristovilene). e. Samband med rutebil til Øvre Ardal (Ardal Billag). f. Samband med rutebil til Øvre Ardal (Ardal Billag). g. Samband med rutebil frå Øvre Ardal (Ardal Billag). h. Samband med rutebil frå Øvre Ardal (Ardal Billag). i. Samband med rutebil til Gol/Fagernes og med rutebil frå Maristova. j. Samband med rutebil frå Fortun (Sogn Billag). k. Samband med rutebil frå og til Vik (Sogn Billag). l. Korresp. med turistrute E1 til Fjarland og G1 frå Fjarland. m. Korresp. med båt frå Fjarland—Gudvangen—Flåm. n. Samband med rutebil frå og til Høyanger (Firda Billag). o. Samband med rutebil frå og til Sandane/Stryn (Firda Billag). p. Samband med ferje til Vangnes i korresp. med rutebil til Vik. *) Båten går til Nordeide før Vadheim.

Merks! I turistrute D tek ein berre med passasjerar, bilar og post. Bilane må vera framme 1/4 time før ruteavgangen. M/S «Sognefjord» har plass til ca. 12 bilar som vert kørde ombord. D/S «Fanaarken» ca. 6 bilar som vert heiste ombord. Fredag kan bilar transporterast berre mellom Bergen og Vadheim/Nordeide.

I turistrute D 1, D 3, D 5 og D 6 vert det ikkje stoppa for båt. I dei andre turistrutene vert stoppa for båt berre i leida ut for Elvindvik og Nessane.

(Forts. neste side).

Bergen—Sogn og Sogn—Bergen. Natruter.
 Fra og med 6. juni til og med 5. september 1955.

| Rute | Rute | Rute | On. | Lau. | |
|------------------|-------|-------|--------|------|--|
| D 12 | D 14 | D 17 | | | |
| Må. | On. | Lau. | | | |
| Frå Bergen | 22.00 | 22.00 | 15.00 | | |
| | Ty. | To. | | | |
| - Skjærjehamn | — | 2.00 | — | | |
| - Eivindvik | —* | 3.00 | 19.30 | | |
| til Leirvik | 4.15a | 4.45 | 21.15a | | |
| frå Leirvik | 5.15 | 5.30 | 22.00 | | |
| - Brekke | 6.45 | 6.45 | 23.15 | | |
| - Lavik | 7.45 | 7.45 | — | | |
| | | Su. | | | |
| til Vadheim | 9.00b | 9.00b | 2.30 | | |
| frå Vadheim | 10.00 | 10.00 | 3.30 | | |
| - Nordeide | — | 13.45 | 5.15 | | |
| - Høyanger | 12.30 | 16.00 | 7.30 | | |
| - Nessane | — | 18.00 | 10.15 | | |
| - Vik | 16.00 | 21.00 | 14.00 | | |
| - Balestrand | 17.45 | 23.00 | 15.30 | | |
| | | Fr. | | | |
| - Leikanger | 19.00 | 3.00 | 19.15 | | |
| - Hermansv. | 20.30 | 4.00 | 20.30 | | |
| - Sogndal | 23.30 | 7.30 | 24.00 | | |
| | | Må. | | | |
| - Fresvik | — | 9.30 | 2.00 | | |
| - Frønningen | — | 10.15 | — | | |
| | | On. | | | |
| til Lærdal | 2.15 | 12.45 | 4.00 | | |
| frå Lærdal | 3.15 | 14.00 | — | | |
| til Årdaistangen | 5.15 | 16.00 | — | | |
| Frå Årdaistangen | 6.00 | 17.00 | — | | |
| - Solvorn | 9.30 | 20.30 | — | | |
| - Kroken | 10.30 | 22.00 | — | | |
| - Marifjøra | 12.00 | — | — | | |
| - Luster | 16.15 | 24.00 | — | | |
| | | Lau. | | | |
| til Skjolden | 17.00 | 0.30 | — | | |

Dagruter Bergen—Sogn se side 145.

Bilferjeruter i Sogn. ☒ S

| Kaupanger—Lærdal. | |
|---|--|
| Passasjer- og bilferje. Sjå avdeling V. Bilferjeruter. Ruter nr. 10551. | |
| Lærdal—Kaupanger—Gudvangen. | |
| Passasjer- og bilferje. Sjå avdeling V. Bilferjeruter. Ruter nr. 10552. | |
| Årdaistangen—Kaupanger. | |
| Passasjer- og bilferje. Sjå avdeling V. Bilferjeruter. Rute nr. 10554. | |
| Balestrand—Grinde. | |
| Passasjer- og bilferje. Sjå avdeling V. Bilferjeruter. Rute nr. 10553. | |

520. Lokalruter i Indre Sogn ☒ S

 Turistrute E1. M/S «Balholm».
 Flåm—Balestrand—Fjærland og Flåm—Balestrand—Høyanger.
 Frå og med 6. juni til og med 4. september.

Alle dagar.

| | | | |
|------------------|-------|--|--|
| Frå Flåm a | 8.00 | | |
| - Aurland | 8.30 | | |
| Frå Gudvangen | 8.00 | | |
| - Beitelen b | 9.15 | | |
| - Leikanger c | 10.45 | | |
| til Balestrand d | 11.30 | | |
| Frå Balestrand | 12.00 | | |
| til Fjærland e | 13.15 | | |

| | | | | | |
|----------------|-------|-------|--|-------|-------|
| | Su. | On. | | Su. | On. |
| Frå Balestrand | 11.45 | 14.00 | | 14.15 | 17.00 |
| til Høyanger | | | | | |
| | | | | | |
| Frå Høyanger | | | | | |
| til Balestrand | | | | | |

Alle dagar.

| | |
|------------------|-------|
| Frå Fjærland | 15.45 |
| til Balestrand | 17.15 |
| Frå Balestrand f | 17.30 |
| - Leikanger g | 18.25 |
| - Solsnes h | 19.30 |
| til Gudvangen | 21.00 |
| - Aurland | 20.40 |
| til Flåm | 21.00 |

a. Samband med lokalgotg frå Vatnahalsen alle kvardager. b. Korr. med turistrute E 2 frå Gudvangen til Lærdal—Årdaistangen og med turistrute E 3 til Gudvangen. c. Korr. med rutebil (Sogn Billag, O.K.B.) d. Korr. med turistrute D til Vadheim/Bergen og med rutebil til Nordfjord (Firda Billag). e. Sundag og onsdag vort turen Balestrand—Fjærland—Balestrand utført av båten i rute G 1. (nkkomst Fjærland kl. 13.30 desse dagar). f. Samband med rutebil frå Nordfjord (Firda Billag). Korr. fredag med turistrute D 6 frå Bergen. g. Korr. med rutebil frå Otta (Sogn Billag, O.K.B.). h. Korr. med turistrute E 2 frå og til Gudvangen (Forts. neste spalte)

Turistrute E 2.
 Lærdal—Kaupanger—Gudvangen—Lærdal.
 Frå og med 6. juni til og med 4. september.

Alle dagar. (Bilferande).

| | | | |
|---------------|-------|--------|-----------|
| Frå Lærdal | 12.30 | 16.30 | 20/6—20/8 |
| til Kaupanger | 13.30 | 17.30 | 10.00 |
| frå Kaupanger | 14.00 | 18.15 | 11.30 |
| - Solsnes | — | 19.30c | — |
| - Beitelen | — | — | 13.15a |
| til Gudvangen | 16.45 | 21.00 | 14.00 |
| Frå Gudvangen | 8.00 | 17.30 | 15.00 |
| - Beitelen | 9.15b | 18.30d | — |
| - Solsnes | — | 19.30c | — |
| til Kaupanger | 11.00 | 20.45 | 17.30 |
| frå Kaupanger | 11.30 | 21.00 | 17.45 |
| til Lærdal | 12.30 | 22.00 | 18.45 |

a. Korr. med turistrute E 3 til Flåm. b. Korr. med turistrute E 1 til Balestrand—Fjærland—Bergen. c. Korr. med turistrute E 1 til Flåm. d. Korr. med turistrute E 3 frå Flåm.

Merk: Tysdag går turistrute E 2 til Frønningen på turen frå Lærdal kl. 12.30. Torsdag går turistrute E 2 til Frønningen på turen frå Gudvangen kl. 17.30. Fredag går turistrute E 2 til Frønningen på turen frå Lærdal kl. 16.30.

Turistrute E 3.
Gudvangen—Flåm—Gudvangen

Frå og med 6. juni til og med 4. september.

| | Alle dagar | | | | | | |
|---------------|------------|--------|--------|--------|--------|--------|--------|
| | I | II | III | IV | V | VI | VII |
| | Su. | Må. | Ty. | On. | To. | Fr. | Lau. |
| Frå Gudvangen | 7.45 | 11.45 | 11.45 | 11.45 | 11.45 | 11.45 | 11.45 |
| - Beitelen | — | 13.15b | 13.15b | 13.15b | 13.15b | 13.15b | 13.15b |
| - Undredal | — | — | 13.45 | — | — | — | — |
| - Aurland | — | 14.10 | 14.10 | 14.10 | 14.10 | 14.10 | 14.10 |
| til Flåm | — | 14.40 | 14.40 | 14.40 | 14.40 | 14.40 | 14.40 |
| Frå Flåm | — | 16.45 | 16.45 | 16.45 | 16.45 | 16.45 | 16.45 |
| - Aurland | — | 17.15 | 17.15 | 17.15 | 17.15 | 17.15 | 17.15 |
| - Undredal | — | — | 17.45 | — | — | — | — |
| - Beitelen | 9.15a | 18.30c | 18.30c | 18.30c | 18.30c | 18.30c | 18.30c |
| til Gudvangen | 10.45 | 19.30 | 19.30 | 19.30 | 19.30 | 19.30 | 19.30 |

— tyder at båten går til stoppestaden. a. Korr. med turistrute E 1 frå Flåm. b. Korr. i tida 20/6—20/8 med turistrute E 2 frå Kaupanger—Lærdal—Årdaistangen. c. Korr. med turistrute E 2 til Kaupanger—Lærdal—Årdaistangen.

Merk: Måndag, onsdag og fredag går båten i turistrute E 3 til Bakka, Styvi og Dyrdal på turen frå Gudvangen kl. 11.45 og frå Flåm kl. 16.45.

G. 1. Fjærland—Balestrand—Vik—Fjærland. ☒ S

Frå og med 6. juni til og med 4. september.

| | Alle dagar | | | | | | |
|----------------|------------|--------|--------|--------|--------|--------|--------|
| | I | II | III | IV | V | VI | VII |
| | Su. | Må. | Ty. | On. | To. | Fr. | Lau. |
| Frå Fjærland | 15.45 | 9.45 | 9.45 | 6.45 | 9.45 | 6.45 | 9.45 |
| - Jordal | — | — | — | 7.45 | — | 7.45 | — |
| - Vettefjord | — | — | — | 9.00 | — | 9.00 | — |
| - Sværefjord | — | — | — | 9.30 | — | 9.30 | — |
| til Balestrand | 17.15 | 11.15a | 11.15a | 10.10c | 11.15a | 10.10c | 10.10c |
| frå Balestrand | — | — | — | 10.20 | — | 10.20 | — |
| til Vik | — | — | — | 11.30 | — | 11.30 | — |
| Frå Vik | — | — | — | 15.15 | — | 14.15 | — |
| til Balestrand | — | — | — | 16.45 | — | 15.45 | — |
| frå Balestrand | 12.00 | 18.45b | 18.45b | 18.45b | 18.45b | 17.30b | 18.45b |
| - Sværefjord | — | — | — | 20.15 | — | 19.30 | — |
| - Vettefjord | — | — | — | 20.45 | — | 20.00 | — |
| - Jordal | — | — | — | 22.00 | — | 21.15 | — |
| til Fjærland | 13.15 | 20.15 | 20.15 | 23.00 | 20.15 | 22.00 | 19.00 |

— tyder at båten ikkje går til stoppestaden. a. Korr. for pass. og post med turistrute D til Bergen. b. Korr. for pass. og post med turistrute D frå Bergen. c. Leverer pass. og post til turistrute D til Bergen.

G 2. Arnafjord—Høyanger—Arnafjord. ☒ S

Frå og med 9. juni til og med 1. september.

Torsdag:

| | | | |
|---------------|-------|---------------|-------|
| Frå Arnafjord | 6.15 | Frå Høyanger | 16.00 |
| - Framfjord | 7.15 | - Sylvarnes | 19.00 |
| - Sylvarnes | 9.00 | - Framfjord | 20.45 |
| - Nessane | 9.45 | til Arnafjord | 21.45 |
| til Høyanger | 12.00 | | |

(Forts. neste side)

Egen avdeling for kunstnerisk treskjærararbeid

Spisestuer - Salongmøbler -

Soveværelser - Småmøbler

TYNES MØBELFABRIKK SYKKYLVEN Tlf. 49, 50
 Inneh. B. R. Tynes

G 3. Arnafjord—Vik—Arnafjord.

Frå og med 7. juni til og med 4. september.

| | I | III | VII | | I | III | VII |
|---------------------|--------|--------|-------|---------------------|--------|--------|--------|
| | Su. | Ty. | Lau. | | Su. | Ty. | Lau. |
| Frå Arnafjord | 8.00 | 8.00 | 12.30 | Frå Vik | 13.15c | 15.15d | 17.50e |
| - Indrefjord | 8.25 | 8.25 | 12.50 | - Framfjord | 14.45 | 16.45 | 19.20 |
| - Framfjord | 8.50 | 8.50 | 13.10 | - Indrefjord | 15.10 | 17.10 | 19.40 |
| til Vik | 10.15a | 10.15b | 14.40 | til Arnafjord | 15.30 | 17.30 | 20.00 |

a. Rutebil til Vangsnes i korr. med turistroute D 7 til Bergen. b. Korr. for post og pass. med rute D 17 til Bergen. c. Tek imot pass. og post frå rute D 17 frå Bergen. d. Korr. for pass. og post med rute D 12 frå Bergen. e. Korr. med turistroute D 7 frå Bergen.

G 4. Skjerjehamn—Høyanger—Eivindvik.

Frå og med 8. juni til og med 31. august.

| | On. | | On. |
|-----------------------|-------|---------------------|-------|
| Frå Skjerjehamn | 1.15 | Frå Høyanger | 15.30 |
| - Nyhamar | 2.15 | - Vikum | 17.00 |
| - Sygnefest | 3.00 | - Tredal | 18.30 |
| - Bålen | 4.15 | - Brekke | 20.15 |
| - Brekke | 7.00 | - Bålen | 21.45 |
| - Tredal | 8.20 | - Lifjorden | 23.15 |
| - Vikum | 10.30 | | |
| til Høyanger | 12.15 | til Eivindvik | 1.00 |

530. Bergen—Førdefjord—Bergen (B) S

Frå og med 7. juni til og med 4. september.

| | B 1 | B 3 | B 3a | | B 1 | B 3 | B 3a |
|----------------------|-------|-----------------|-------|----------------------|-------|-------|-------|
| | Ty. | Fr. | Lau. | | To. | Su. | Su. |
| Frå Bergen | 20.00 | 20.00 | 15.00 | Frå Førde | 11.45 | 13.15 | 8.45 |
| - Mjømna | 24.00 | 24.00 (Rute A7) | | - Naustdal | 13.00 | 14.30 | 9.30 |
| | On. | Lau. | | - Ervik | 13.30 | 15.00 | — |
| - Skjerjehamn | 1.30 | 0.30 | | - Helle | 14.00 | 15.30 | — |
| - Korssund | 4.00 | 3.00 | | - Kvammen | 15.00 | 16.30 | 10.30 |
| Til Askvoll | 5.30 | 4.45 | | - Vevring | 15.45 | 17.45 | 11.00 |
| | | | | - Flokenes | 16.30 | 18.30 | — |
| Frå Askvoll | 6.00 | 5.45 | 20.30 | - Svortevik | 17.15 | 19.15 | — |
| - Stongfjorden | 7.30 | 7.30 | — | - Svanøybukta | 17.45 | 19.45 | — |
| Til Florø | 9.30 | 9.30 | — | Til Florø | — | 21.00 | — |
| | | | | | | | |
| Frå Florø | 11.30 | 11.30 | — | Frå Florø | — | 22.15 | — |
| - Svanøybukta | 13.00 | 13.00 | 22.30 | - Stongfjorden | 19.45 | — | — |
| - Svortevik | 13.30 | 13.30 | 23.45 | Til Askvoll | 20.45 | 24.00 | 13.15 |
| | | | Su. | | | Ma. | |
| - Flokenes | 14.15 | 14.15 | 0.10 | Frå Askvoll | 22.00 | 0.30 | 13.30 |
| - Vevring | 15.15 | 15.15 | 0.45 | - Korssund | 24.00 | 1.45 | — |
| - Kvammen | 16.45 | 16.00 | 1.15 | | Fr. | | |
| - Helle | 17.30 | 17.00 | 2.00 | Til Bergen | 7.00 | 7.30 | 21.00 |
| - Ervik | 18.00 | 17.30 | 2.30 | | | | |
| - Naustdal | 20.30 | 20.00 | 3.00 | | | | |
| Til Førde | 21.00 | 20.30 | 3.45 | | | | |

— tyder at båten ikkje går til stoppestaden.

533. Bergen—Dalsfjord—Bergen (B) S

Frå og med 6. juni til og med 4. september.

| | B 6 | B 7 | B 8 | | B 6 | B 7 | B 8 |
|-------------------------|-------|-------|-------|-------------------------|---------|-------|-------|
| | Må. | To. | Lau. | | On. | To. | Su. |
| Frå Bergen | 20.00 | 17.00 | 14.00 | Frå Bygstad | 11.00 | 14.30 | 14.30 |
| - Skjerjehamn | 1.00 | — | — | - Bjørvikstranda | 11.30 | — | 15.00 |
| - Sørbovdg | — | — | 20.30 | - Sunde | 12.00 | 15.00 | — |
| - Grytøyra | 5.30 | — | 22.15 | - Dale | 14.00 | 16.30 | 17.00 |
| Til Askvoll | 6.00 | 0.30 | — | - Flekke | 15.30 | — | 19.00 |
| | | | | - Leitet | 16.15 | 17.15 | — |
| Frå Askvoll | 7.00 | 1.30 | — | - Holmedal | 17.00 | 18.00 | 20.00 |
| - Fure | 7.30 | 2.00 | 22.45 | - Straumsnes | 17.15 | 18.30 | 20.30 |
| - Gjølanger | 8.30 | 2.45 | 23.30 | - Gjølanger Mølle | 18.30 | 19.00 | 21.00 |
| - Gjølanger Mølle | 9.00 | 3.15 | — | - Gjølanger | 19.00 | 19.30 | 21.30 |
| - Straumsnes | 10.00 | 4.15 | 24.00 | - Fure | 20.00 | — | 22.00 |
| | | | Su. | Til Askvoll | 20.30 | 20.30 | — |
| - Holmedal | 11.15 | 5.15 | 1.00 | Frå Askvoll | 21.30 | 21.15 | 21.30 |
| - Leitet | 12.00 | 6.00 | 1.45 | | (c 6 I) | | |
| - Flekke | 13.15 | 7.30 | — | - Grytøyra | 22.30 | 22.15 | 23.00 |
| | | | | | To. | Lau. | Må. |
| - Dale | 15.15 | 9.30 | 3.30 | - Sørbovdg | — | — | 0.45 |
| - Standnes | 15.45 | 10.00 | — | - Eivindvik | 2.15 | — | — |
| Til Bygstad | 17.15 | 11.00 | 4.30 | Til Bergen | 7.30 | 7.30 | 7.30 |

— tyder at båten ikkje går til stoppestaden.

EIKENES—DALE—BYGSTAD

Passasjer- og bilferje. Sjø afdeling V. Bilferjeruter. Rute nr. 10555.

535. Ytre Sunnfjord og Nordfjord (C) S

C. 1. Bremanger—Svelgen—Florø—Bremanger.

Frå og med 6. juni til og med 4. september.

| | I | II | III | IV | V | VI | VII | VIII |
|---------------------|-------|-------|--------|-------|-------|-------|-------|-------|
| | Su. | Må. | Tysdag | On. | On. | Fr. | Fr. | Lau. |
| Frå Bremanger | 16.30 | — | 7.15 | 17.30 | — | 17.30 | — | 17.30 |
| - Ryland | 17.00 | — | 7.45 | — | — | 18.00 | — | 18.00 |
| - Kalvåg | 18.00 | — | 8.45 | 18.30 | — | 19.00 | — | 19.00 |
| - Kjelkenes | 19.30 | — | — | — | — | — | — | — |
| til Svelgen | 20.30 | — | — | — | — | — | — | — |
| Frå Svelgen | 18.00 | 7.30 | — | — | 19.00 | — | — | — |
| - Kjelkenes | 19.30 | 8.30 | — | — | 20.00 | — | — | — |
| til Florø | 21.15 | 10.15 | 10.15 | 20.00 | 21.45 | 20.30 | 21.45 | 20.30 |
| | Lau. | Må. | Tysdag | Ty. | To. | To. | Lau. | Lau. |
| Frå Florø | 22.00 | 14.15 | 14.15 | 22.00 | 22.00 | 22.00 | 22.00 | 22.00 |
| - Kjelkenes | 23.45 | 16.00 | — | — | 23.45 | — | 23.45 | — |
| | Su. | On. | On. | On. | Fr. | Fr. | Fr. | Fr. |
| til Svelgen | 0.30 | 17.00 | — | — | 0.30 | — | 0.30 | 13.30 |
| Frå Svelgen | — | 17.15 | — | — | — | — | — | 14.00 |
| - Kjelkenes | — | — | — | — | — | — | — | 15.00 |
| - Kalvåg | — | 18.45 | 16.00 | 23.30 | — | 23.30 | — | 16.15 |
| - Ryland | — | — | 16.45 | On. | — | Fr. | — | 17.00 |
| til Bremanger | — | 19.30 | 17.15 | 0.30 | — | 0.30 | — | 17.30 |
| | | | | | | | | 0.30 |

C 3. Eikefjord—Høyalsfjord—Florø.

Frå og med 7. juni til og med 4. septemeer

| | I | III | V | VI | VII |
|---------------------|-----|-------|-------|-------|-------|
| | Su. | Ty. | To | Fr. | Lau. |
| Frå Eikefjord | — | — | 6.30 | 6.15 | 6.30 |
| - Holmesund | — | 18.00 | 10.45 | 8.30 | 8.15 |
| - Osen | — | 18.45 | 9.45 | 9.15 | 9.00 |
| - Stavang | — | 20.15 | 8.30 | 10.30 | 10.30 |
| til Florø | — | 21.30 | 12.00 | 12.00 | 12.00 |
| | | Ma. | | | |
| Frå Florø | — | 10.30 | 16.00 | 16.00 | 14.00 |
| - Stavang | — | — | 19.45 | 17.30 | 16.30 |
| - Osen | — | — | 18.30 | 18.45 | 17.45 |
| - Holmesund | — | — | 17.30 | 19.45 | 18.30 |
| til Eikefjord | — | 13.45 | 22.00 | 21.30 | 17.15 |

C 4. Florø—Rognaldsvåg/Barekstad—Florø.

Frå og med 7. juni til og med 3. september.

| | III | V | VII |
|---------------------|-------|-------|-------|
| | Ty. | To. | Lau. |
| Frå Florø | 7.15 | 15.00 | 11.00 |
| - Rognaldsvåg | 8.45 | 16.30 | 12.30 |
| - Batalden | 9.30 | 17.15 | 13.15 |
| til Florø | 11.00 | 18.45 | 14.45 |

C 5. Florø—Norrdalsfjord—Florø.

Frå og med 8. juni til og med 3. september

| | II | IV | VII |
|-----------------------|-------|-------|-------|
| | Må. | On. | Lau. |
| Frå Florø | 6.45 | 6.45 | 15.30 |
| - Norrdalsfjord | 8.30 | 8.30 | 17.30 |
| til Florø | 10.15 | 10.30 | 19.15 |

C 6. Florø—Bulandet—Florø.

Frå og med 6. juni til og med 4. september.

| | I | II | V | VI | VII |
|--------------------|--------|-------|--------|--------|--------|
| | Su. | Må. | To. | To. | Lau. |
| Frå Florø | — | 24.00 | 0.30 | — | 17.00 |
| - Askvoll | — | 3.45 | 4.30 | 21.00 | 19.30d |
| - Grytøyra | — | 5.30 | — | — | — |
| - Atløy | — | 7.30 | 8.15 | 22.45 | — |
| - Værlandet | — | 8.30 | 9.15 | 23.45 | — |
| til Bulandet | — | 9.15 | 10.00 | Fr. | 0.30 |
| | | | | | |
| Frå Bulandet | 16.30 | 11.00 | 15.15 | 20.00 | — |
| - Værlandet | 17.30 | 11.45 | 16.15 | 20.45 | — |
| - Atløy | 18.30 | 12.45 | 17.15 | 21.45 | — |
| til Askvoll | 21.15 | 14.00 | 20.00c | 23.30e | — |
| | | | | Lau. | |
| Frå Askvoll | 21.30 | 14.30 | — | 0.30 | — |
| - Grytøyra | 23.00a | — | — | — | — |
| - Askvoll | 23.45b | 19.30 | — | — | — |
| til Florø | 2.15 | 21.45 | — | 2.45 | — |

a. Korresp. med rute B. 8 til Bergen. b. Korresp. med rutebil frå Eikenes i samband med ferje frå Bygstad. c. Korresp. med rute B 1 til Bergen og rute A 5, som ikkje ventar, til Nordfjord. d. Samband med rutebil til Eikenes i korresp. med ferje til Dale/Bygstad. e. Korresp. med rute A 5 til Bergen.

HAGENS HOTELL MÅLØY

Nyoppført og moderne. 40 senger, varmt og kaldt vann. Gode utpakkingsrom

540. Bergen—Nordfjord—Bergen

Frå og med 6. juni til og med 4. september 1955.

| | Snøggrote | | Snøggrote | | Snøggrote | |
|------------------------|-----------|--------------------|-----------|--------------------|--------------------|--|
| | A 2 | A 3 «Sunnfjord» | A 4 | A 5 «Sunnfjord» | A 7 «Sunnfjord» | |
| | Må. | Ty. | On. | To. | Lau. | |
| Frå Bergen | 22.00 | 15.00j | 22.00 | 15.00 | 15.00 | |
| - Askvoll | 5.00 | 20.30a | 7.00 | 20.30a | 20.30a | |
| Til Florø | 7.00b | 22.00b | 9.15b | 22.00b | 22.00b | |
| Frå Florø | 8.00 | 22.20 | 12.00 | 22.20 | 22.20 | |
| - Kalvåg | — | — | 14.00 | — | — | |
| - Svelgen | — | — | 17.15 | — | — | |
| Til Måloy | 11.15i | 0.30 | 20.30 | 0.30 | 0.30 | |
| Frå Måloy | 14.00 | 1.30 | 1.00 | 1.30 | 1.30 | |
| - Bryggja | 16.45 | — | 4.00 | — | — | |
| - Davik | 17.30 | 2.45 | 5.00 | — | 2.45 | |
| - Kjølisdalen | 18.45 | — | 6.45 | — | — | |
| - Stårheim | 19.45 | — | 7.45 | — | — | |
| - Naustdal | 20.45 | — | 8.30 | — | — | |
| Til Nordfjordeid | 21.15 | 4.00c | 9.00 | 3.30c | 4.00c | |
| Frå Nordfjordeid | 22.30 | 6.00 | 11.00 | 5.30 | 6.00 | |
| - Ålfoten | — | — | 13.15 | — | — | |
| - Hestenesøyra | 0.30 | 7.30 | 14.45 | 7.00 | 7.30 | |
| - Hyen | — | — | 16.15 | — | — | |
| Til Sandane | 2.30 | 8.15d | 20.00 | 7.45d | 8.15d | |
| Frå Sandane | 3.30 | — | 22.30 | 8.00 | — | |
| - Hopland | 5.45 | — | 1.00 | — | — | |
| - Utvik | 7.45 | — | 3.00 | — | — | |
| - Innvik | 9.00 | — | 4.15 | — | — | |
| - Blaksæter | 9.45 | — | 5.15 | — | — | |
| Til Stryn | 11.00 | — | 6.45 | 11.30* | — | |
| Frå Stryn | 13.00 | — | 9.30 | — | — | |
| - Loen | 14.00 | — | 10.30 | 11.00* | — | |
| Til Olden | 14.30 | — | 11.00 | 10.15* | — | |
| Frå Olden | 16.00 | — | 16.00 | 10.30 | — | |
| - Loen | 16.30 | — | 16.30 | 11.00 | — | |
| - Stryn | 17.45 | — | 18.15 | 12.00 | — | |
| - Blaksæter | 19.30 | — | 19.45 | — | — | |
| - Innvik | 20.30 | — | 20.45 | — | — | |
| - Utvik | 21.30 | — | 21.45 | — | — | |
| - Hopland | 23.00 | — | 23.15 | — | — | |
| Til Sandane | 2.00 | On. | 2.30 | — | Su. | |
| Frå Sandane | 3.30 | 14.30g | 6.00 | 14.30g | 14.30g | |
| - Hestenesøyra | 5.15 | — | 8.00 | — | — | |
| Til Hyen | — | — | 9.00 | — | — | |
| Frå Hyen | — | — | 11.00 | — | — | |
| - Ålfoten | — | — | 13.15 | — | — | |
| Til Nordfjordeid | 7.15 | 16.15e | 15.15 | 16.15e | 16.15e | |
| Frå Nordfjordeid | 8.15 | 17.00e | 17.30 | 17.00e | 17.00e | |
| - Stårheim | 10.00 | — | 19.15 | — | — | |
| - Kjølisdalen | 11.00 | — | 20.15 | — | — | |
| - Davik | 12.15 | — | 21.30 | — | — | |
| - Bryggja | 13.15 | — | 22.15 | — | — | |
| Til Måloy | 15.30 | 19.00h | 24.00 | 19.00h | 19.00h | |
| Frå Måloy | 17.30 | 20.00h | 2.00 | 20.00h | 20.00h | |
| - Svelgen | — | — | 5.30 | — | — | |
| - Kalvåg | 20.30 | — | 8.00 | — | — | |
| Til Florø | 21.45f | 22.00f | 9.30 | 22.00f | 22.00f | |
| Frå Florø | 23.00f | 23.00f | 11.00 | 23.00f | 23.00f | |
| - Askvoll | 1.00 | 0.45 | 14.00k | 0.45 | — | |
| Til Bergen | 7.30 | 7.00 | 21.30 | 7.00 | 7.00 | |

— tyder at båten ikkje går til stoppestaden.

a. Samband med rutebil til Eikenes (Firda Billag) og ferje til Dale/Bygstad. b. Samband med rutebil til Indre Sunnfjord (Firda Billag). Tysdag morgon går bilen 7.30; torsdag morgon 10.00. c. Samband med rutebil til Folkestad, Hellesylt og Olden (Nordfjord og Sunnmøre Billag). d. Samband med rutebil til Indre Nordfjord og til Høyanger (Firda Billag). I Høyanger samband med lokalbåt til Flåm. e. Samband med rutebil frå Folkestad og Indre Nordfjord og med rutebil til Ytre Nordfjord og Olden. (Nordfjord og Sunnmøre Billag). f. Samband med rutebil frå Indre Nordfjord (Firda Billag). g. Samband med rutebil frå Breim og Indre Nordfjord (Firda Billag). h. Samband med rutebil frå Nordfjord og Sunnmøre (Nordfjord og Sunnmøre Billag). i. Samband med rutebil til Indre Nordfjord. (Nordfjord og Sunnmøre Billag). j. Ventar i tilfelle på passasjerar frå m/s «Venus» i tida 7/6—28/6 og 30/8—6/9. k. Samband med rutebil frå og til Eikenes i samband med ferje frå og til Dale/Bygstad. * Båten går til Olden før Loen og Stryn.

Lokalruter i Nordfjord.

A 8. Måloy—Olden—Måloy.

Frå og med 7. juni til og med 4. september.

| | I | | | VI | | |
|----------------------|-------|-------|------|-------|-------|-----|
| | Su. | Ty. | Fr. | Su. | On. | Fr. |
| Frå Måloy | 0.45 | 19.30 | 0.45 | — | — | — |
| - Rugsund | 2.00 | — | — | — | — | — |
| - Bryggja | 2.30 | — | — | — | — | — |
| - Kjølisdalen | 3.30 | — | — | — | — | — |
| - Stårheim | 4.15 | — | — | — | — | — |
| - Ålfoten | 6.00 | — | — | — | — | — |
| - Hestenesøyra | 7.30 | — | — | — | — | — |
| - Hennebygda | 8.15 | 5.30 | — | — | — | — |
| - Hopland | 8.45 | 6.00 | — | — | — | — |
| - Tistam | 9.15 | On. | — | — | — | — |
| - Utvik | 9.45 | — | — | — | — | — |
| - Blaksæter | 10.15 | — | 7.00 | — | — | — |
| - Faleide | — | — | 7.30 | — | — | — |
| - Olden | — | 3.45 | — | — | — | — |
| - Rugsund | — | 5.15 | — | — | — | — |
| - Stryn | — | — | — | — | — | — |
| Frå Faleide | — | — | — | 6.00 | — | — |
| - Blaksæter | — | — | — | 6.45 | — | — |
| - Innvik | — | — | — | 7.30 | — | — |
| - Utvik | — | — | — | 8.15 | — | — |
| - Hopland | 11.15 | — | — | 9.15 | — | — |
| - Hennebygda | 11.45 | — | — | 9.45 | — | — |
| - Lote | 12.30 | — | — | 10.30 | — | — |
| - Ålfoten | — | — | — | 12.15 | — | — |
| - Torheim | 14.00 | — | — | 13.00 | — | — |
| - Isane | — | — | — | 13.30 | — | — |
| - Stårheim | 14.45 | — | — | 14.15 | — | — |
| - Kjølisdalen | 15.45 | — | — | 15.15 | — | — |
| - Davik | 16.15 | — | — | 16.15 | — | — |
| - Bryggja | 17.00 | — | — | 17.15 | — | — |
| - Rugsund | 17.45 | — | — | 18.00 | — | — |
| Til Måloy | 19.00 | 19.00 | — | 19.00 | 19.00 | — |

A 9. Hyen—Nordfjordeid—Sandane—Hyen.

Frå og med 6. juni til og med 4. september

| | I | | II | | III | | IV | | V | | VI | | VII | |
|------------------------|-------|-------|-----|-------|-------|------|------|-----|-----|-----|-----|-----|-----|------|
| | Su. | Må. | Ty. | On. | To. | Fr. | Lau. | Su. | Må. | Ty. | On. | To. | Fr. | Lau. |
| Frå Hestenesøyra | — | — | — | 7.30a | — | — | — | — | — | — | — | — | — | — |
| til Hyen | — | — | — | 8.30 | — | — | — | — | — | — | — | — | — | — |
| Frå Hyen | 6.30 | 8.45 | — | 8.45 | 5.00 | 8.45 | 8.45 | — | — | — | — | — | — | — |
| - Ålfoten | — | — | — | — | 7.30 | — | — | — | — | — | — | — | — | — |
| - Stårheim | — | — | — | — | 9.45 | — | — | — | — | — | — | — | — | — |
| Til Nordfjordeid | — | — | — | — | 10.45 | — | — | — | — | — | — | — | — | — |
| Frå Nordfjordeid | — | — | — | — | 15.00 | — | — | — | — | — | — | — | — | — |
| - Ålfoten | — | — | — | — | 17.30 | — | — | — | — | — | — | — | — | — |
| - Tistam | — | — | — | — | 7.00 | — | — | — | — | — | — | — | — | — |
| - Hopland | — | — | — | — | 7.45 | — | — | — | — | — | — | — | — | — |
| - Hennebygda | — | — | — | — | 8.15 | — | — | — | — | — | — | — | — | — |
| - Hestenesøyra | 7.30 | 10.00 | — | — | 10.00 | — | — | — | — | — | — | — | — | — |
| Til Lote | 8.00 | 10.20 | — | — | 10.20 | — | — | — | — | — | — | — | — | — |
| Frå Lote | 12.30 | 10.30 | — | — | 9.00 | — | — | — | — | — | — | — | — | — |
| Til Sandane | 14.00 | 12.00 | — | — | 10.15 | — | — | — | — | — | — | — | — | — |
| Frå Sandane | 19.30 | 16.00 | — | — | 15.00 | — | — | — | — | — | — | — | — | — |
| - Lote | — | 17.30 | — | — | 16.15 | — | — | — | — | — | — | — | — | — |
| - Hennebygda | — | — | — | — | 17.00 | — | — | — | — | — | — | — | — | — |
| - Hopland | — | — | — | — | 17.30 | — | — | — | — | — | — | — | — | — |
| - Tistam | — | — | — | — | 18.15 | — | — | — | — | — | — | — | — | — |
| - Hestenesøyra | — | — | — | — | 18.15 | — | — | — | — | — | — | — | — | — |
| Til Hyen | 21.15 | 19.10 | — | — | 18.00 | — | — | — | — | — | — | — | — | — |

c. Korr. med snøggrote A frå Bergen.

A 10. Måloy—Selje—Måloy.

Frå og med 7. juni til og med 4. september

| | I | | III | | V | | VI | | VII | |
|-----------------|-------|-------|-------|-------|-------|-------|-----|-----|------|---|
| | Su. | Ty. | Ty. | To. | Fr. | Lau. | Su. | Fr. | Lau. | |
| Frå Måloy | 0.45 | 6.15 | 14.00 | 10.30 | 0.45 | 13.45 | — | — | — | — |
| Til Selje | 2.45 | 7.45 | 16.15 | 12.30 | 2.30 | 16.00 | — | — | — | — |
| Frå Selje | 17.00 | 7.45 | 16.30 | 14.30 | 17.00 | 16.15 | — | — | — | — |
| Til Måloy | 19.15 | 10.00 | 18.15 | 16.30 | 19.15 | 18.15 | — | — | — | — |

A 11. Måloy—Bortnen—Måloy.

Frå og med 9. juni til og med 3. september.

| | V | | VII | |
|-----------------------|-------|-----|-------|-------|
| | To. | Fr. | Lau. | Lau. |
| Frå Måloy | 6.30 | — | 8.30 | 8.30 |
| - Hennøystranda | 7.45 | — | 10.30 | 10.30 |
| - Bortnen | 8.30 | — | 11.15 | 11.15 |
| - Leirgulen | 9.00 | — | 11.45 | 11.45 |
| - Skatestraumen | 9.30 | — | 12.45 | 12.45 |
| Til Måloy | 10.15 | — | 13.30 | 13.30 |
| Frå Måloy | — | — | — | — |
| - Leirgulen | — | — | — | — |
| - Hennøystranda | — | — | — | — |
| - Bortnen | — | — | — | — |
| - Leirgulen | — | — | — | — |
| - Skatestraumen | — | — | — | — |
| Til Måloy | — | — | — | — |

A 12. Måloy—Rugsund—Oldeide—Måloy.

Frå og med 7. juni til og med 4. september

| | I | | III | | V | | VII | |
|-----------------|--------|--------|--------|--------|--------|--------|--------|-----|
| | Su. | Ty. | Ty. | To. | Fr. | Lau. | Su. | Fr. |
| Frå Måloy | 19.15 | 7.15 | 14.45 | 9.15 | 15.15 | 9.15 | 15.15 | — |
| - Oldeide | 20.00a | — | 15.30a | 10.00a | 16.00a | 10.00c | 16.00a | — |
| - Rugsund | — | — | 8.30 | — | — | — | — | — |
| - Berle | — | — | 17.45 | — | — | — | — | — |
| - Oldeide | 20.00a | 10.00a | — | 10.00a | 16.00a | 10.00a | 16.00a | — |
| Til Måloy | 20.45 | 10.45 | 19.45 | | | | | |

545. Bergen—Solund—Gulafjordane—Åfjord—Bergen

| Frå | Må. | Frå Hyllestad | Ty. | Sørbovåg | Su. | Frå Myklebust | To. |
|--------------|-------|---|-------|---------------|-------|---------------|-------|
| Bergen | 22.00 | Sørbovåg | 15.30 | Til Hyllestad | 0.30 | Bjørnstad | 16.00 |
| | | Storakersund | 16.15 | Frå Hyllestad | 1.15 | Salbu | 16.30 |
| | | Lifjorden | 17.30 | Frå Hyllestad | 8.30 | Hyllestad | 18.00 |
| Eivindvik | 4.30 | Sygnefest | 20.15 | Salbu | 9.30 | Sørbovåg | 19.30 |
| Nese fjord | 6.30 | Dingja | 21.15 | Lifjorden | 10.30 | Storakersund | 20.30 |
| Steinsund | 7.30 | Eivindvik | 21.45 | Lifjorden | 11.45 | Storakersund | 21.30 |
| Hardbakke | 8.00 | Til Skjerjehamn e. | 22.45 | Haveland | 12.45 | Lifjorden | 22.30 |
| Kolgrov | 10.15 | Frå H 2 a | 23.30 | Havelsøyra | 14.45 | Sygnefest | 24.00 |
| Husøy | 11.00 | Bergen | On. | Opdalsøyra | 15.15 | Fr. | |
| Tangenæs | 12.45 | Dalsøyra | 17.00 | Eivindvik | 16.15 | Eivindvik | 2.00 |
| Lågey | 14.00 | Opdalsøyra | 23.00 | Til Bergen | 16.45 | Til Bergen | 7.00 |
| Hersvikbygda | 15.45 | To. | 24.00 | | 21.30 | | |
| Eivindvik | 19.30 | Haveland | 0.45 | Frå H 3 b | Lau. | Frå H 4 b | Lau. |
| Opdalsøyra | 20.30 | Eivindvik | 4.30 | Bergen | 22.00 | Bergen | 14.00 |
| Haveland | 21.15 | Hersvikbygda | 7.30 | Skjerjehamn | Su. | Skjerjehamn | 18.30 |
| Dalsøyra | 23.00 | Kråkøysund | 8.30 | Eivindvik | Su. | Eivindvik | 19.30 |
| Til Bergen | 7.00 | Indrøy | 9.45 | Dalsøyra | 20.45 | Dalsøyra | 20.45 |
| | | Tangenæs | 10.15 | Opdalsøyra | 21.45 | Haveland | 22.45 |
| | | Kolgrov | 12.45 | Husøy | 9.00 | Til Eivindvik | 23.30 |
| | | Nåra | 13.45 | Tangenæs | 11.15 | Fr. | |
| | | Steinsund | 14.30 | Til Bulandet | 14.00 | Eivindvik | 3.30 |
| | | Hardbakke | 15.00 | | | Bjørnstad | 7.15 |
| | | Nese fjord | 16.00 | Frå H 7 d | To. | Myklebust | 7.45 |
| | | Skjerjehamn | 17.45 | Eivindvik | 3.45 | Hersvikbygda | 9.30 |
| | | Til Bergen | 21.45 | Sygnefest | 5.30 | Burkøy | 10.00 |
| | | Frå H 6 b | Lau. | Lifjorden | 7.15 | Indrøy | 12.00 |
| | | Bergen | 14.00 | Storakersund | 8.15 | Hardbakke | 13.00 |
| | | Ånne land | 18.00 | Sørbovåg | 8.45 | Steinsund | 13.30 |
| | | Dingja | 19.30 | Hyllestad | 9.45 | Nese fjord | 14.30 |
| | | Sørbovåg | 20.00 | Bjørnstad | 13.15 | Skjerjehamn | 16.30 |
| | | Til Hyllestad | 21.45 | Til Myklebust | 13.30 | Til Bergen | 21.00 |
| | | a. Frå 6/6. b. Frå 11/6. c. Frå 6/6. d. Frå 9/6. e. Korresp. for pass., post og ferske varer med rute H 1 til Bergen. | | | | | |

546. Gjennomgangsroute Bergen—Ålesund—Bergen

(over Nordfjordeid).

Frå og med 7. juni til og med 4. september 1955.

| Nordgåande: | Frå Bergen | Ty. | To. | Lau. |
|--------------------|-----------------|-------|-------|--------|
| M/s «Sunnfjord» | | 15.00 | 15.00 | 15.00 |
| | | On. | Fr. | Su. |
| Rutebil | - Nordfjordeid | 5.30 | 5.30 | 5.30 |
| M/s «Hjørungavaag» | - Folkestadbygd | 7.00 | 7.00 | — |
| Ferje | - Folkestadbygd | — | — | 6.45 |
| Rutebil | - Volda | — | — | 7.15 |
| Skip | - Vartdal | — | — | 8.30 |
| | Til Ålesund | 9.45 | 9.45 | 10.00 |
| Sørgående: | | On. | Fr. | Su. |
| M/s «Hjørungavaag» | Frå Ålesund | 11.30 | 11.30 | 11.30a |
| Rutebil | - Vartdal | — | — | 13.15 |
| Rutebil | - Ørsta | 13.30 | 13.30 | 14.00 |
| Ferje | - Volda | 14.00 | 14.00 | 14.20 |
| Rutebil | - Folkestadbygd | 14.20 | 14.20 | 15.00 |
| M/s «Sunnfjord» | - Nordfjordeid | 17.00 | 17.00 | 17.00 |
| | Til Bergen | To. | Lau. | Må. |
| | | 7.00 | 7.00 | 7.00 |

a. Ikkje M/s «Hjørungavaag» søndag.

550. Bergen—Møre og Romsdal

A/R Vestenfjelske Ruteselskap, Bergen.

Telegr.adr. Vestenfjelske, Bergen. Tlf. 17560. Godsruter.

1. Bergen—Kristiansund—Bergen.

| Fra | On. | Fr. | Fr. | Lø. | Ma. |
|----------|-------|------------------|-------|--------------|------------|
| Bergen | 18.00 | Åndalsnes | 4.00 | Kristiansund | 12.00 |
| Frå | To. | Nesjestranda | 7.00 | Sunnalsøra | 16.00 |
| Måløy | 8.00 | Molde a. | 9.00 | Sø. Måløy | 19.00 |
| Fosnavåg | 13.00 | Elnesvågen | 15.30 | Til Molde | 3.00 |
| Ålesund | 16.00 | Til Kristiansund | 22.00 | Frå | Ma. Bergen |
| Austnes | 21.00 | Molde | 4.30 | Bratnvåg | 7.00 |
| Bratnvåg | 22.00 | | | | |

2. Bergen—Storfjorden—Bergen.

| Fra | Ma. | on. | Fr. | To. | Fr. |
|------------|-------|---------------|-------|------------------|-------|
| Bergen | 18.00 | Sæbø | 2.00 | Stranda | 0.00 |
| Til Florø | 2.00 | Frå Ålesund | 10.00 | Dyrkorn | 1.30 |
| Måløy | 6.00 | Til Sykkylven | 12.00 | Ramstaddal | 2.30 |
| Fosnavåg | 10.30 | Straumgjerde | 13.00 | Til Sykkylven | 4.00 |
| Sydsbotn | 13.00 | Ikornnes | 14.00 | Frå Sykkylven | 12.00 |
| Eidså | 14.00 | Ramstaddal | 16.00 | Til Straumgjerde | 13.00 |
| Leikong | 16.00 | Dyrkorn | 17.00 | Frå Straumgjerde | 15.00 |
| Volda | 16.30 | Stranda | 18.00 | Ikornnes | 17.00 |
| Austefjord | 18.00 | Ørsta | 21.00 | Til Bergen | 2.00 |
| Ørsta | 20.00 | | | | |

3. Bergen—Ytre Sunnmøre—Ålesund—Bergen. («Leif Erikson»-ruten).

| Fra | Fr. | Ma. | Fr. | To. | on. |
|----------------|-------|----------------|-------|----------------|-------|
| Bergen | 18.00 | Frå Eggesbønes | 7.00 | Ålesund | 14.00 |
| Frø | 5.00 | Til Ålesund | 11.00 | Til Eggesbønes | 18.00 |
| Måløy | 9.00 | | | | |
| Ytre Stad | 15.00 | | | | |
| Stadlandet | 17.00 | | | | |
| Sandshamn | 18.00 | | | | |
| Moltu | 19.00 | | | | |
| Til Eggesbønes | 20.00 | | | | |

Eksp. i Bergen: K. A. Foss, Bryggen 6, tlf. 19750.

BARE GODSRUTE

551. Stavanger—Bergen—Trondheim og mellomsteder

Kyststruten, v/Einar Samuelsen, Bergen Telegr.adr. Kyststruten. Tlf. sentralb. 17780.

Regulær godsrute. (M/B «Kyrre» og M/B «Rosmersholm»)

| Fra Stavanger | Torsdag | ettermiddag | Frå Trondheim | On dag | aften |
|----------------|---------|-------------|----------------|---------|------------|
| - Haugesund | - | aften | - Kristiansund | Torsdag | morgen |
| - Bergen | - | fredag | - Ålesund | Fredag | etterm.dag |
| - Florø | - | natt | - Måløy | Lørdag | formiddag |
| - Måløy | - | Lørdag | - Florø | - | etterm.dag |
| - Ålesund | - | ettermiddag | - Bergen | Mandag | morgen |
| - Kristiansund | - | Mandag | - Haugesund | Tirsdag | morgen |
| Til Trondheim | - | Tirsdag | Til Stavanger | Onsdag | morgen |

Distriktsteder som Leirvik, Tyssebotnen, Moltu, Eggesbønes, Bratnvåg, Steinshamn, Lurvika, Hestvika, Thamshavn, Levanger og Malm anløpes.

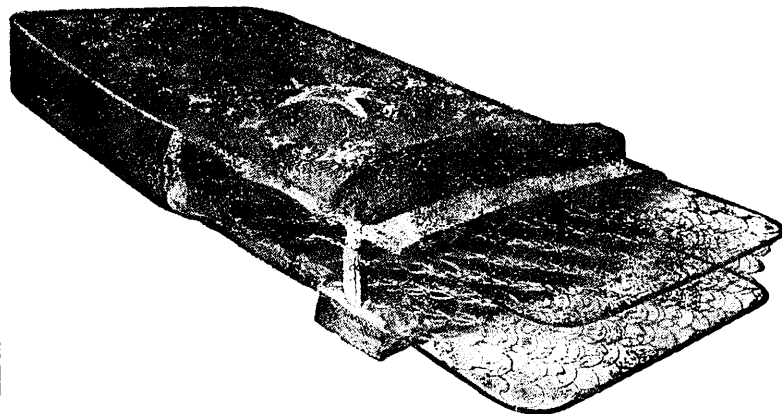

DE SOVER BEDRE PÅ

1. 7—800 sylindriske stål fjærer spunnet i hverandre.
 2. Kokusfiber madraset fast til grunnstrin.
 3. Damprenset ullvatt.
 4. Spesialvevet bolster av høy kvalitet. Madrassen kan leveres i flere stivhetsgrader.
- Stjernemadrassen føres av de ledende møbel- og utstyrsforretninger.

AGENTER: Oslo og Østlandet:

Anders Langved & Co., Ø. Slotstgt. 17. Tlf. 41 16 67, 42 52 77.
 Bergen: Con Larsen Agenturføretning, Nygårdsgt. 8. Tlf. 16 824.
 Trondheim: Ivar Bergem Agenturføretning. Tlf. 23 900.

Fjærinnlegget garantert mot brudd i 30 år



LIGG GODT 1/5
 Madrassfabrikk
 STRAUMGJERDE

Møre og Romsdal Fylkesbåtar

Telegramadresse: «Møre», Molde. Hovedkontor i Molde. Avdelingskontorer i Ålesund og Kr.sund N.

Eksp. i Kr.sund: J. A. M. Pettersen. Eksp. i Bergen: R. Juell's d/s-eksp.

- Molde: Arvid Nustad.
- Ålesund: M.R.F.
- Trondheim: Ottar Holm.
- Åndalsnes: Norges Statsbaner.

Dampbåtar: «Driva», «Fjørtoft», «Ivar Åsen», «Jotunheim», «Kvernes», «Møringen», «Nordalsfjord», «Solskjel».

Motorbåtar: «Aure», «Averøy», «Bilfergen», «Bolsøy», «Eira», «Erholm», «Farmann I», «Frigg II», «Geiranger», «Gjemnes», «Grip», «Haram», «Hjørungavaag», «Julund», «Klungnes», «Laupanger», «Nordmøre», «Rauma», «Romsdal», «Råna», «Saudehorn», «Stordal», «Sunnmør», «Tresfjord», «Trygge», «Valldal».

Utdrag av ruter som gjeld frå 1. juni til 18. september 1955.

575. Søre Sunnmøre (Rute 6 A) ☒

Rute 6 A. Ålesund—Søre Sunnmøre Indre. ☒
M/S «Hjørungavaag».

| Su. | Må., ty., to. | On., fr., lau. | Post og passasjerar | Til | Su. | Må., ty., to., lau. | On., fr. |
|--------|---------------|----------------|---------------------|-----|--------|---------------------|----------|
| 21.00 | 16.30 | 16.30 | Frå Ålesund | Frå | 19.45 | 9.45 | 9.45 |
| | | | - Brandal | | 19.10 | — | — |
| 21.45a | 17.15a | 17.15a | - Hareid * | | 19.00a | 9.00a | 9.00a |
| 22.15 | 17.45 | 17.45f | - Vartdal | | 18.30 | 8.30 | 8.30f |
| 23.15e | 18.45e | — | - Ørsta | | 17.30e | 7.30e | — |
| — | — | 18.45d | - Volda | | — | — | 7.30d |
| — | — | 19.15 | - Folkestad | | — | — | 7.00h |
| — | — | — | - Lauvstad | | — | — | 6.45 |
| — | 19.45 | 19.45 | - Velsvik | | 15.15 | — | — |
| — | 20.00b | 20.00b | - Røvd | | 14.45 | 6.30 | 6.15 |
| Må. | 20.30c | 20.30c | - Årvik | | 14.15e | 5.45c | 5.30c |
| 1.00 | 20.45 | 20.45 | - Eidså | | 14.00 | 5.30 | 5.15 |
| | | | Til Syvdsbotn | Frå | | | |

* Båten stoppar på Indre Hareid må., on. og fr. både sør- og nordg. Su. kveld berre sør- og nordg. Båten stoppar på Ytre Hareid ty., to. og lau. både på sør- og nordg. Su. kveld berre nordg.

Rute 6 B. Ålesund—Ørsta—Volda.—
M/s «Hjørungavaag».

| Sundag (Rute 6 C) | Må., ty., to. | On., fr., lau. | Post og passasjerar | Til | Sundag (Rute 6 C) | Må., ty., to. | On., fr., lau. |
|-------------------|---------------|----------------|---------------------|-----|-------------------|---------------|----------------|
| 11.30g | 16.30 | 11.30g | Frå Ålesund | Frå | 10.00 | 15.00j | 15.45j |
| 12.30j | 17.30m | 12.15f | - Hareid | | 9.00a | 14.00 | 15.00n |
| 13.15k | 18.00 | — | - Vartdal | | 8.30k | 13.15k | — |
| — | — | 13.30e | - Ørsta | | — | — | 13.45e |
| — | — | 13.45d | Til Volda | Frå | — | — | — |

a. Korresp. buss frå og til Ulstein, Gurskøy, Larsnes. b. Korresp. båt til Stadlandet. c. Korresp. buss til og frå Fiskå, Sylte, Slagnes, Åheim. d. Korresp. buss til og frå Ørsta. e. Korresp. buss til og frå Volda. f. Korresp. buss til og frå Ørsta on., fr. og lau. g. Korresp. båt frå Molde—Åndalsnes (rute 12). Ventar opp til 1/2 time. h. Korresp. buss frå Nordfjord. i. Korresp. buss til og frå Ulstein og til Årvik—Måløy. j. Korresp. båt til Molde—Åndalsnes (rute 12). k. Korresp. buss til og frå Volda—Nordfjord. l. Korresp. båt frå Stadlandet. m. Korresp. buss frå og til Ulstein. n. Korresp. buss frå Måløy—Årvik—Ulstein.

Passasjertakstar:

| | | | |
|----------------|----------|---------------|----------|
| Ålesund—Hareid | kr. 2.60 | Ålesund—Rovde | kr. 7.00 |
| - —Vartdal | 3.90 | - —Årvik | 7.50 |
| - —Ørsta | 6.75 | - —Eidså | 8.30 |
| - —Volda | 7.25 | - —Syvdsbotn | 8.80 |
| - —Lauvstad | 7.00 | - —Stadlandet | 9.60 |
| - —Folkestad | 7.50 | - —Sandshamn | 7.75 |

Rute 7. Ålesund—Søre Sunnmøre Indre. ☒

| Må. | Ty. | On. | To. | Fr. | Lau. | Gods og passasjerar | Ty. | On. | Fr. |
|--------|-------|-------|--------|-------|-------|--------------------------|-------|-------|-------|
| 16.00 | 16.00 | 16.00 | 16.00 | 14.00 | 16.00 | Frå Ålesund (Skonsekaia) | 10.00 | 10.00 | 10.00 |
| 17.00 | 17.00 | — | — | 15.00 | — | Frå Ålesund | 9.00 | 9.00 | 9.00 |
| 17.15 | 17.15 | — | — | 15.15 | — | Brandal | 8.30 | 8.30 | 8.30 |
| 17.30 | 17.30 | — | — | — | 17.00 | Hareid Y. | — | — | — |
| 18.00 | 18.00 | — | — | 16.00 | — | Hareid I. | 8.00 | 8.30 | 8.00 |
| 18.15 | 18.30 | — | — | — | — | Hjørungavåg | 7.30 | — | 8.00 |
| 19.00 | 19.00 | — | — | — | — | N. Vartdal | 6.30 | 6.30 | 6.30 |
| 19.45 | 19.30 | — | — | — | — | Eiksund | 5.45 | — | — |
| 20.00 | — | — | — | — | — | Berknes | — | — | — |
| — | — | x | 19.30 | — | — | Håvoll | — | — | — |
| 20.15 | — | — | 20.30 | 20.30 | 19.00 | Ørsta | — | — | — |
| 20.45 | — | — | 20.45 | x | x | Rustene | — | — | — |
| 21.30 | — | — | 21.45 | x | x | Velsvik | — | — | — |
| 22.00 | — | — | 22.30 | x | x | Lauvstad | — | — | — |
| 22.30b | — | — | 23.00 | x | x | Volda | — | — | — |
| — | — | — | 23.00 | x | x | Folkestad | — | — | — |
| — | — | — | 23.30b | x | x | Straumshamn | — | — | — |
| — | — | — | — | — | — | Rovde | 4.45 | — | 5.00 |
| 20.45 | 1.00 | — | — | — | — | Saude | — | — | — |
| 21.30 | x | — | — | — | — | Eidså | — | — | — |
| 22.00 | — | — | — | — | 0.30 | Syvdsbotn | — | — | — |
| 22.30 | — | — | — | — | 1.00 | Vik i Syden | — | — | 4.45 |
| — | — | — | — | — | — | Til Larsnes | — | — | — |

a. Båten held fram til Bergen. b. Korresp. med lastebilrute til Nordfjord.

576. Søre Sunnmøre (Ytre) (Rute 1) ☒

Frå Ålesund Ty. og Lau. 13.00 om millomstader til Sylte i Vanylven On. 2.00 og Su. 7.45.
Frå Ålesund To. 15.00 om millomstader til Gurskebotn 22.15.
Frå Ålesund Må., On. 15.00 om millomstader til Straumen Må. 19.00 og On. 18.45.
Frå Sylte i Vanylven On. 4.00 om millomstader til Ålesund s. d. 9.45.
Frå Sylte i Vanylven Su. 7.45 om millomstader til Bringsinghaug 10.15, til Ålesund 13.00.
Frå Gurskebotn Fr. 5.00 om millomstader til Ålesund Fr. 9.45.
Frå Straumen To. 5.30 om millomstader til Ålesund To. 9.45.
Frå Straumen i S. Ty. 6.30 om millomstader til Ålesund s. d. 9.45.
Frå Kvalsvik Må. 6.00 om millomstader til Ålesund s. d. 9.45.

a. Postførende berre til og frå Runde, Rimøylandet, Kvalsvik, Nerlandsøy, Flåvær, Haugsholmen, Voksa. b. i Leinebygd stoppar båten på signal må. og on. mrg.

578. Volda—Austefj.—Høydal—Straumshamn (Rute 5) ☒

Frå Volda Må., On. og Fr. 7.00 om Håvik, Høydal og Straumshamn til Volda 9.30.
Frå Volda Må., On. og Fr. 15.00 om Straumshamn, Høydal, Håvik og Austefjorden til Volda Må. og Fr. 18.45, On. 18.00.
Frå Volda lau. 15.00 om millomstader til Straumshamn og tilbake til Volda 17.45.

580. Volda—Dalsfjorden (Rute 4) ☒

Frå Steinsvik Må. 4.15, Ty., To., Lau. 7.30 om millomstader til Volda, Fr. 5.00 til Volda.
Frå Volda Må., On., Fr., Lau. 19.00 til Steinsvik, Ty., To. 16.00 om millomstader tilbake til Volda.

584. Ålesund—Ulsteinvik—Dragsund—Volda (Rute 3) ☒

Frå Ålesund laurdag 10.00, til Volda laurdag 17.45.
Frå Volda søndag 13.00, Ulsteinvik søndag 18.15.

Ferjerutene:

7B. Sunde (Solevåg)—Festøy, passasjer- og billerje. Sjø Avd. V Bilferjeruter. Rute nr. 10606.
7C. Sunde (Solevåg)—Hareid—Vartdal, passasjer- og billerje. Sjø Avd. V Bilferjeruter. Rute nr. 10612.

588. Stadlandet—Årvik—Ørsta—Fosnavåg (Rute 1B) ☒

Frå Stadlandet Må. 3.15, To. 3.30, Ty., Lau. 3.30 om millomstader til Ørsta. Fr. 3.45 om millomstader til Årvik.
Frå Ørsta Må., To., Lau. 15.30 og on 11.00 om millomstader til Stadlandet.
Frå Årvik Fr. 20.00 om millomstader til Sandviknes.

590. Ålesund—Hjørundfjord (Rute 8) ☒ (2/5—31/10)

| Ty., To. | Må., On. Fr., Lau. | Gods og passasjerar | Su. 5/6—4/9 | Ty., To. | Må., On. Fr., Lau. |
|----------|--------------------|--------------------------|-------------|----------|--------------------|
| 16.00 | 16.00 | Frå Ålesund (Meierikaia) | 21.00 | 10.45 | 11.00 |
| x | x | Eidsnes | x | x | x |
| 17.15 | 17.15 | Hundeidvik | 20.00 | 9.30 | 9.45 |
| — | — | Skarbo | — | — | x |
| — | — | Saltrestranda | — | — | x |
| — | — | Årnes | — | — | x |
| — | — | Standal, Ytre | x | — | x |
| — | — | Stavsel | — | — | x |
| x | 18.15 | Store Standal | 19.00 | 8.30 | 8.45 |
| — | — | Trandal | x | — | 8.30 |
| 18.15 | 19.15 | Sæbo | 18.30 | 8.00 | 8.00 |
| x | x | Leknes | — | x | x |
| 18.45 | 19.45b) | Urke | 18.00a) | 7.15 | 7.15 |
| 19.00 | 20.15 | Øye | — | 6.50c) | 6.50c) |
| — | — | Skår | — | — | x |
| 19.45 | 21.00 | Viddal | x | 6.00 | 6.00 |
| 20.00 | 21.15 | Leiravikja | x | x | x |
| — | — | Finnes | — | — | x |
| 20.15 | 21.45 | Til Bjørke | Frå 17.00 | 5.30 | 5.30 |

a) Korresp. buss frå Grodås. b) Korresp. buss laurdag til Grodås. c) Korresp. buss frå Hellesylt. Merk! Båten stoppar på signalstadane på veg innover berre når passasjerar skal iland eller ombord. (Forts. side 143).



Ruta Ålesund — Sykkylven — Stranda trafikerer fleire gonger dagleg. Ferje-forbindelse frå Stranda til Valldal—Hellesylt — Geiranger. Tak ein tur gjennom Sunnmøres Alpeland med moderne busser og ferjer.

SJÅ RUTE NR. 8112

ÅLESUND

Veileder for tilreisende

Ålesund fikk kjøpstadsrettigheter i 1848. Byen brente 1904. Den nye by ble reist i mur. 18.524 innbyggere (Pr. 1/11 1949).

Viktige åpningstider:

BUTIKKER: 8.30—17.00
KIOSKER: 9.00—19.00, søn. 12.00—16.00
POSTKONTOR: 9.00—17.00, lø. 9.00—16.00
TELEGRAF: 8.00—22.00
BANKER: 9.00—14.00, lørdag 9.00—13.00
KONTORER: 9.00—16.00

MUSEER: Ålesunds Museum 11.00—13.00, søndag 12.00—14.00. Sunnmøre Museum man. ons. fre. lør. 10.00—14.00, søn. 13.00—18.00, ellers etter avtale
KINO: se annonser i dagspressen.

Båter, busser og rutebiler: se Rutebokens resp. avdelinger, telefonkatalog og dagspresse.

Viktige adresser:

TURISTOPPLYSNINGSKONTOR: Ålesund og Sunnmøre Reiselivslag, K. N. A.s turistkontor, Korsegt. 3, telef. 1202.
N. A. F. Kongensgt. 1, telef. 2448.
POLITIKAMMER: Løvenvoldgt. 11. Telef. 3328.

BYBUD OG TØYOPPBEVARING: Moter ved ankomende og avgående hurtigruter, andre passasjerbåter og bussruter.

DROSJEBILER: telf. 1555, 2212, 2200

BADEANSTALT: Ålesunds komm. bad Parkgt. 18.

REISEBYRÅENE: se telefonkatalogen
Meddelt ved Ålesund og Sunnmøre Reiselivslag.

Rev. mai 1955

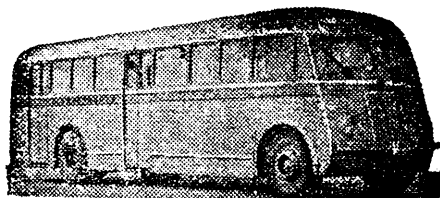

Plassbestillingstelefon 1031

Kontoret 1341
3318

LANDES RUTEBILER

AALESUND

Trifikerer rutene:

Vestnesruten (Mørelinjen)
Bybussene

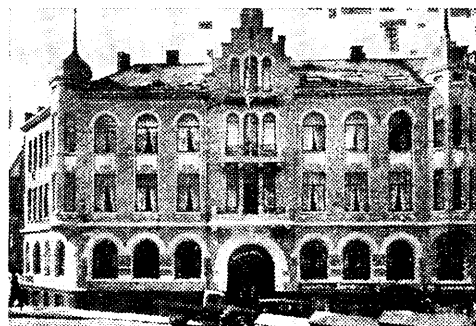

GRAND HOTELL

ÅLESUND

Tlf. sentralbord 3131



Søker De kontakt med næringslivet i Ålesund og Sunnmøre, vend Dem til

OPPLYSNINGSKONTORET

KL. NILSENSGT. 14 — TLF. 3041



Ålesund byr på attraksjoner for turister såvel sommer som vinter. Den byr store næringsmuligheter for initiativ, arbeidsomhet og kapital. Ønsker De opplysninger om Ålesund så spør

Kl. Nilsensgt. 14

ÅLESUND TILTAKSRÅD Tlf. 1209 - 3041



WINGE & CO.s REISEBUREAU A.s

LAURITZ A. DEVOLD A.s

Telegramadresse:
WINGTOUR

Tlf. Sentralbord 2763
Utenfor kontortid 5243, 1078, 2908



ÅPNET HØSTEN 1954

123 senger,
hvorav 30 med
eget bad og toalett.
Øl- og vinrett.

A/s AALESUND SALTKOMPANI

Elektrisk lossekran

Telegramadresse SALT

Telefoner 2113 og 1770

Rutebokkartet

omfatter 10 000 navn og er det mest detaljerte

Norgeskart.

Pris kr. 2,—



Bok- og Papirhandel
 Foto- og Musikkhandel

O. Kleve & Co.



BLOMSTER

besørger
 over
 hele
 verden

Molde Blomsterforretning

Olav Vatne

Medlem av Norsk Blomstertelegraf
 Tlf. 233. Gartneriet tlf. 677
 Telegr.adr.: Blomstervatne

BAGATELLE

KAFE OG KONDITORI
 MOLDE (ved Stortorvet)

NYTT MODERNE SPISESTED

Middag
 unsjretter
 kaffe
 smørbrød
 kaker

KILDAL & CO.

Etabl. 1910

Telegramadresse: THOROLF
 Telefon — sentralbord 160
 Bolig Birger Kildal 232
 — Rud. Rasmussen 446

Det Nordlandske Dampskibsselskap A/S
 Det Stavangerske Dampskibsselskab
 Indherreds Aktie Dampskibsselskab
 Vesteraalens Dampskibsselskab
 Ofotens Dampskibsselskab

Fred Olsen & Co.
 Wilh. Wilhelmsen

Hotell
Romsdalsheimen

Centralbord 151, 880
 Telegr.adr.: Romsdalsheimen

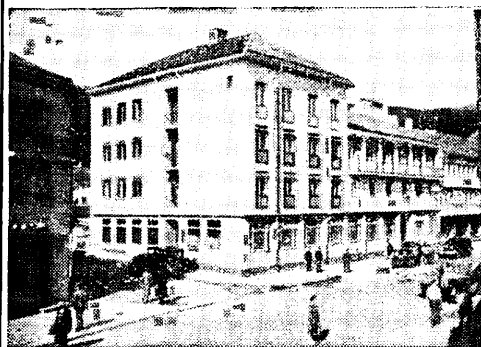

Gjestestova Hotell

MOLDE



MØRE OG ROMSDAL FYLKESBÅTAR

Våre rutebåtar trafikerer alle fjorder og øyer
 i hele fylket.

Våre bilferger knytter veinettet sammen.

Opplysninger ved hovedkontoret, Molde, telf. 346, og
 avdelingskontorene i Ålesund og Kristiansund N.
 Telegramadresse «Møre»

AIL RUTEBILSENTRALEN

Godsekspedisjon og opplysningskontor for rutebilene.
 Tøyoppbevaring.

TURBILSENTRAL

Førsteklasses busser
 for turbilkjøring.
 Telefon 740 - 1080.



Ungdomsheimen Knausen

Tlf. 407 - Pensjonat - Tlf. 407

Inneh. Romsdal Krins av
 Norges kristelige ungdomsforbund

På Fannestranda, 2 km fra Molde. Utmerket
 feriested. Flott utsikt. Godt kjøkken.
 Modernisert. Varmt og kalt vann på rommene.

IBSEN & CO. Dampskipekspedisjon & Spedisjon

Telegr.adresse: Ibsensped

Repræsenterer:
 Det Nordenfjeldske
 Dampskibsselskab
 Det Bergenske Dampskibsselskab

Telefoner:

Ekspedisjonskontoret nr. 27 og 769
 Eksp. Thv. Owren. Bolig nr. 34



ARVID NUSTAD

Bennett's Reisebureau A.s

Telefon 1417

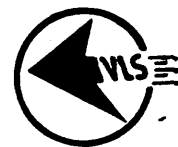

Møre og Romsdal Fylkesbåtar — Vestlandske Luftfartsselskap A.S.
 Scandinavian Airlines System



Ekspedisjon for
 Norges Statsbaner

Telefon 404 - 357



620. Kristiansund—Smøla (Rute 34 A, B) ☒

Frå Kristiansund må., ty., on., to., fr. 16.00 og lau. 15.30 om millomstader til Veidholmen.
 Frå Kristiansund lau. 15.00 om millomstader til Straumen (Innsmøla).
 Frå Veidholmen ty., on., to., fr., lau., 5.00 og su. 15.45 om millomstader til Kristiansund.
 Frå Straumen (Innsmøla) su. 18.00 om millomstader til Kristiansund.
Kristiansund—Tustna—Smøla—Aure
 Frå Kristiansund må. 15.00 om millomstader til Faldfjord. Ty. 16.00 om millomstader til Aure. Fr.
 16.00 om millomstader til Svinvik. Lau. 15.30 om millomstader til Rognan.
 Frå Faldfjord ty. 5.30 om millomstader til Kristiansund 9.45.
 Frå Svinvik lau. 5.30 om millomstader til Kristiansund 10.00.
 Frå Rognan su. 14.30 om millomstader til Kristiansund 20.30.

621. Kristiansund—Straumen (Innsmøla, rute 34 C) ☒

| | | | | | |
|------|-------|------------------|-----|-------|-------|
| On. | 16.00 | Frå Kristiansund | Til | 10.30 | 20.30 |
| 8.15 | 18.15 | Til Straumen | Frå | 8.15 | 18.15 |

622. Kristiansund—Edøy—Hitra—Frøya (Rute 35) ☒

Frå Kristiansund To. 5.00 om millomstader til Bustvika 15.00 og Lau. 15.00 om millomstader til Nettet 23.30.
 Frå Nettet Su. 11.15 om millomstader til Kristiansund 20.15. Frå Bustvika To. 15.00 om millomstader til Kristiansund 21.30.

623. Kristiansund—Tustna—Aure (Rute 35 C) ☒

Frå Kristiansund Må. 15.00 om millomstader til Faldfjord 20.00, On. 15.00 om millomstader til Otnes 21.00 og Lau. 15.30 til Eidestranda 21.45.
 Frå Nerdvikja må. 5.15 om millomstader til Kristiansund 9.30. Frå Aure on. 3.45 og lau. 4.30 om millomstader til Kristiansund 9.30. Frå Eidestranda su. 16.00 om millomstader til Kristiansund 21.30.

625. Kristiansund—Kårvåg—Eide—Kristiansund (Rute 20, 21) ☒

Frå Kristiansund Ty. 5.00 om millomstader til Lyngstad 7.45 og til Vevang 8.15, To. 16.00 om millomstader til Lyngstad 20.15 og til Kårvåg 21.15, Må., on., fr., Lau. 14.30 til Svegesundet 15.15 og videre om millomstader til Kårvåg 18.45.
 Frå Kårvåg Må. On. Fr. Lau. 5.45 til Kristiansund 10.15 og frå Kårvåg To., 6.15 til Kristiansund 11.00.

626. Kristiansund—Grip (Rute 23) ☒

Frå Kristiansund Må. To. og Lau. 11.00. Returnerar straks. Båten ventar på Grip 1 time på passasjerar som ynskjer å gå i land for å sjå seg om.

629. Kristiansund—Trondheim (Rute 36) ☒

| Må. | On. | Fr. | Gods og passasjerar | On. | Fr. | Su. |
|--------|--------|--------|-------------------------|-------|-------|--------|
| 18.30a | 18.30a | 18.30a | Frå Kristiansund | 9.30b | 9.30b | 20.30b |
| 20.30d | — | — | Til Faldfjord | — | — | — |
| — | — | — | Frå Bårdset | — | — | 19.00 |
| — | 20.00 | — | Vågland | 8.00 | — | 18.45 |
| — | 20.45 | — | Aresvik (l. Faldfj.) | 6.45 | 7.45 | 18.00 |
| — | 21.15c | — | Otnes (Valsøyfjord) | 6.30c | — | — |
| — | 21.45 | 20.45i | Engjan på N. | 6.00 | 7.15j | 17.30 |
| — | — | 21.30 | Lindås (Auresundet) | — | 6.30 | — |
| — | — | — | Lurvik på N. | 4.45 | 6.15 | — |
| 21.00 | 22.30 | 22.00 | Til Aure | 4.30h | 6.00 | 16.30 |
| 21.30e | 22.45g | 22.15 | Frå Aure | 3.30k | 5.00 | 16.15 |
| 22.00 | 23.15 | 22.45f | Svinvik i A. (Grisv.øy) | 3.00 | 4.30 | — |
| 22.30 | 23.45 | 23.15 | Eidestranda | 2.30 | 4.00 | 15.45k |
| — | To. | — | — | — | — | — |
| 23.00 | 0.15 | 23.45 | Stemshaug | 2.00 | 3.30 | 15.00 |
| — | — | 24.00 | Årvågsfjord | — | 3.00 | — |
| — | Lau. | — | — | — | — | — |
| 23.30 | 0.45 | 0.30 | Vihals | 1.30 | 2.30 | 14.45 |
| 24.00 | — | 1.00 | Rognan (Dromness.) | 1.00 | 2.00 | 14.15l |
| Ty. | — | — | — | — | — | — |
| 0.30 | 1.15 | 1.15 | Kjersvikbukta | 0.30 | 1.30 | 13.45 |
| — | — | — | — | On. | — | — |
| 1.00 | — | — | Laksåvik | 24.00 | — | — |
| 1.30 | — | — | Taføysundet | 23.30 | — | — |
| 2.15 | — | — | Magerøy (Gjengstø) | 22.45 | — | — |
| 2.45 | — | 2.15 | Hamn | 22.00 | Fr. | 13.00 |
| 3.30 | 2.45 | 3.00 | Hemnskjell | 21.15 | 23.45 | 12.15 |
| — | 3.15 | — | Hestvika | 20.45 | 23.15 | — |
| 5.00 | 5.00 | 5.00 | Brekstad | 19.30 | 22.00 | 10.30 |
| 6.00 | 6.00 | 6.00 | Kvitthyll | 18.30 | 21.00 | 9.30 |
| 7.45 | 7.45 | 7.45 | Til Trondheim | 17.00 | 19.30 | 8.00 |

a. Korresp. med rutebil frå Gjernes, Torvikbukta og Molde. b. Korresp. med rutebil til Gjernes og Molde. c. Korresp. med motorbåt i rute 33 B frå og til Vinjefjorden. d. Korresp. med rute 35 C frå Tustna og Smøla. e. Korresp. med rute 33 frå Vinjefjord. f. Korresp. med rute 34 B frå Tustna og Smøla. g. Korresp. med rute 35 C frå Tustna og Faldfjord. h. Korresp. med rute 35 C til Faldfjord, Smøla og Tustna. i. Korresp. med bil til Valsøybotn. j. Korresp. med bil frå Valsøybotn. k. Korresp. med rute 35 C til Faldfjord og Tustna. (Frå 28/8 ingen korresp. su.). l. Korresp. med rute 34 B til Smøla og Tustna. (Ette: 3/8 ingen korresp. su.).

Passasjertakstar:

| | | | |
|-----------------|----------|--------------------|----------|
| Kr. sund—Engjan | kr. 6.75 | Tr. heim—Kvitthyll | kr. 4.75 |
| —Aure | 8.05 | —Brekstad | 7.25 |
| —Eidestranda | 8.05 | —Hestvik | 10.00 |
| —Kjersvikbukta | 9.35 | —Hemnskjell | 10.50 |
| —Hemnskjell | 12.70 | —Kjersvikbukta | 14.80 |
| —Hestvik | 13.50 | —Eidestranda | 17.90 |
| —Eidestad | 17.15 | —Aure | 19.50 |
| —Kvitthyll | 18.95 | —Engjan | 21.30 |
| —Trondheim | 23.40 | —Kr. sund | 23.40 |

Lugarstø oppreidd køye kr. 6,50. Plassbestilling: Tlf. 1184 Kristiansund N. og 22 401 Trondheim.

631. Kristiansund—Gjernes—Torvikbukta (Rute 24) ☒

Sjå Ferjerute nr. 10607.

634. Kristiansund—Bergsøy—Kvalvåg—Batnfjord (Rute 29) ☒

Frå Kristiansund Må. 16.00 Ty. 16.00 To. 16.00 og Lau. 15.30 til Faksvåg Må., Batnfjordsøra Ty. til Halset To. og til Kvalvåg Lau.
 Frå Faksvåg Må. 7.00 til Kristiansund.
 Frå Batnfjordsøra Ty. 6.15 til Kristiansund.
 Frå Gjernes To. 5.30 til Kristiansund.
 Frå Kvalvåg Lau. 6.30 og Su. 18.30 til Kristiansund.
Rute 29B. Kristiansund—Møstavågen. Gods- og passasjerar.
 Frå Kristiansund Må. 16.00 om millomstader til Blomnes, On. 15.30 og Lau. 13.15 om millomstader til Møstavågen.
 Frå Blomnes Må. 9.30 om millomstader til Kristiansund 10.30, frå Møstavågen On. og Lau. 9.00 om millomstader til Kristiansund til 10.00.

635. Kristiansund—Sundalsfjorden (Rute 30) ☒

Frå Kristiansund Må. og Fr. 11.00 om millomstader til Sundalsøra.
 Frå Sundalsøra Ty. og Lau. 3.00 om millomstader til Kristiansund.

637. Kristiansund—Surna—Todalsfjorden (Rute 31) ☒

Frå Kristiansund Ty. 16.00 til Surna 22.00.
 Frå Surna On. 5.00 om millomstaden til Kristiansund 16.30.
 Frå Kristiansund Fr. 15.30 om millomstader til Arnes 20.15.
 Frå Arnes Fr. 5.45 til Kristiansund 11.00.
 Frå Kristiansund Lau. 15.30 om millomstader til Surna 20.00.
 Frå Surna Su. 15.45 om millomstader til Kristiansund Su. 20.30.

Ferjeruta Halså—Kanestraum

Sjå Ferjerute nr. 10608.

639. Kristiansund—Vinjefjorden (Rute 33) ☒

Frå Kristiansund Må. 9.00 om millomstaden til Aure, Fr. 15.00 til Aure og Lau. 15.30 til Indresøter.
 Frå Aure Ty. 4.30 og frå Staurset Fr. 5.00 om millomstaden til Kristiansund.

640. Motorbåtrute Vinjefjord—Valsøyfjord—Aure (R. 33B) ☒

| Må., lau. | Ty. | On. | Fr. | Gods og passasjerar | Til | Må., lau. | On. | Fr. |
|-----------|----------|--------|------------------------|---------------------|-----|-----------|-------|-------|
| 19.00 | 19.00 | 20.50a | Frå Engjan | — | — | 15.30 | 6.30d | 7.00d |
| 19.30b | 21.30abc | 21.15 | Otnes | — | — | 15.15 | 6.15 | — |
| 19.45 | 21.35 | 21.30 | Valsøya | — | — | 15.00 | 6.00 | 6.45 |
| 7.15 | 20.00 | 21.45 | Leirviklandet (Høgset) | — | — | — | — | 6.30 |
| 7.30 | — | — | Valsøya | — | — | — | — | — |
| 7.45b | — | — | Otnes | — | — | — | — | — |
| — | 20.30 | 22.15 | Gjestad | — | — | — | — | 5.30 |
| 8.30 | 21.00 | 22.30 | Rodal | — | — | 14.30 | 4.45 | — |
| — | 21.30 | 22.45 | Todal (Indre Aure) | — | — | — | — | 4.30 |
| — | 22.00 | 23.00 | Engdal | — | — | — | — | 4.15 |
| — | — | 23.30 | Staurset | — | — | — | — | — |
| 9.30 | — | — | Mjosundet | — | — | 13.30 | — | — |
| 10.15 | — | — | Til Aure | — | — | 13.00 | — | — |

a. Korresp. med rute 36 til Trondheim. b. Korresp. med Surnadal Billag. c. Båten kjem i rute 35 C til Otnes. d. Korresp. med rute 36 til Kristiansund.

BARE GODSRUTER

642. Bergen—Ålesund—Molde (Rute 37) (Godsrute)

Frå Bergen To. 20.00 om Måløy, Larsnes, Volda, Ørsta, Ålesund til Molde Su.
 Frå Ålesund Ty. 12.00 om Stadlandet, Måløy til Bergen On. 11.00.

643. Bergen—Fosnavåg—Ålesund—Spjelkavik—Sæbø—Sykkylven—Stranda—Hellesylt (Rute 37b) (Godsrute)

Frå Bergen On. 18.00 om Florø, Måløy, Fosnavåg, Ulsteinvik, Hareid til Ålesund To. 18.00.
 Frå Ålesund Fr. 14.00 om Spjelkavik, Sykkylven, Straumgjerde, Stordal, Stranda til Helle. yll Lau. 17.00 og Geiranger 18.00. Frå Stranda Må. 5.00 om Sykkylven, Straumgjerde, Spjelkavik, Ålesund Må. 16.00, til Bergen Ty. 13.00.

646. Trondheim—Sunnmøre (Rute 40) ☒ (Godsrute)

Frå Trondheim Lau. 20.00 om Molde (Må. 12.00), Brattvåg, Ålesund (Ty. 17.00), Ørsta, Volda (On. 2.00), Straumgjerde, Ikkornes, Spjelkavik, Ålesund (On. 20.00), Brattvåg, Molde (To. 10.00) til Trondheim Fr. 8.00.

BARE GODSRUTE

648. Ålesund—Molde—Kristiansund—Trondheim ☒ (Rute 40b)

(Godsrute)
 Frå Trondheim On. 18.00 om Kr.sund (To. 12.00), Molde (Fr. 12.00), Brattvåg til Ålesund (Lau. 6.00). Frå Ålesund (Lau. 18.00) Molde (Må. 10.00), Kr.sund (Ty. 4.00) til Trondheim (Ty. 18.00)

Sjå M. F. R. sit rutehefte

MOLDE

ALEXANDRA HOTELL

MOLDE Ved hovedkaien
Nytt turisthotell — 1. klasse

REKDAL BYGGELAG A.S Entreprenørforretning
MOLDE

RUTEBOKENS NORGESKART

er spesialkartet for alle som planlegger reiser

10 000 stedsnavn

Pris kr. 2.00

650. Nordøyane—Brattvåg—Molde

L/L Hildrestrandi, Brattvåg.

Fra Brattvåg Ma. 6.30 om Hildre, Kjerstad, Austnes, Longva, Hildre til Brattvåg 9.00. Fra Brattvåg Ma. 16.00 om samme steder.
Fra Brattvåg To. 6.30 om Hildre, Kjerstad, Austnes, Longva, Hildre til Brattvåg 9.00. Fra Brattvåg 14.00 om samme steder til Roald 17.45.
Fra Roald Fr. 4.30 om Kjerstad, Austnes, Longva, Hildre, Brattvåg, Dryna, Rekdal til Molde 10.00. Fra Molde Fr. 15.00 om samme steder.
Fra Kjerstad Lø. 7.15 om Austnes, Longva, Fjærtøft, Myklebust til Brattvåg 10.30.
Fra Brattvåg Sø. 17.20 om Myklebust, Fjærtøft til Brattvåg 20.00. Søndagsruten gj. 15/6—1/10.

FOSEN DAMPSKIPSELSKAP A/S.

Postboks 512, Trondheim. Adresse: Fjordgt. 25. Telegr. adresse: Fosenselskapet.
Tlf.: Ekspedisjon og kai sentralbord 29544.

Sommerruter fra og med 16. mai til og med 11. september 1955.

M/S «Fru Inger», M/S «Agdenes» og M/S «Frøya» samt dampskipene «Yrjar» og «Hitra»

660. Rute nr. 1. Motorskipene «Agdenes» og «Fru Inger»

| Utgående | Ma. | | Ti. | | On. | | To. | | Fr. | | Lø. | | Sø. | | |
|-------------------|-------|--------------------|--------------------|--------------------|--------------------|--------------------|-------|--------------------|-------|--------------------|--------------------|--------------------|-------|--------------------|-------|
| | A | B | A | B | A | B | A | B | A | B | A | B | A | B | |
| Fra Trondheim | 15.45 | 15.45 | 15.45 | 15.45 | 17.00 | 15.45 | 15.45 | 15.45 | 15.45 | 15.45 | 11.30 | 15.45 | 15.45 | 19.15 | 23.15 |
| - Stadsbygd | | 16.45 | | 18.00 | | 16.45 | | 17.00 | | 17.30 | | 16.45 | | Ma. | 0.15 |
| - Ingdalen | | | | 17.00 | | 17.00 | | 17.30 | | 17.30 | | 17.00 ^a | | | |
| - Lensvik | | | | 17.15 | 17.30 | | 17.15 | 17.30 | | 17.30 | | 17.30 | | | |
| - Kvithyll | | | | | | | | | | | 13.00 ^a | | 20.45 | 0.45 | |
| | | 17.15 ^a | 17.30 ^a | | 18.45 ^a | 17.15 ^a | | 17.15 ^a | | 17.15 ^a | | 17.30 ^a | | 1.15 | |
| Fra Størdalsbugen | | | | 17.45 | | 18.00 | | 17.45 | | 17.45 | | 18.15 | | | |
| - Selva | | | | 18.15 | | 18.00 | | 17.45 | | 17.45 | | 18.15 | | | |
| - Hasselvika | | | | | | | | | | | | | | | |
| Brekstad | | | | | 19.30 ^a | | | | | | | | | | |
| { til | | | | | | | | | | | | | | | |
| { fra | | 18.15 ^a | | 18.15 ^a | | 18.15 ^a | | 18.30 ^a | | 18.30 ^a | | 18.30 ^a | | 2.00 | |
| Fra Mølnbuk | | | | 18.45 | | 18.45 | | 18.30 | | 18.30 | | 19.00 | | | |
| - Stavøy | | | | 19.15 | | | | | | | | 19.45 | | | |
| - Kongensvold | | 19.15 | | 19.45 | | | | 19.15 | | 19.15 | | 19.45 | | | |
| - Vingvågen | | | | 20.15 | | | | | | | | 20.15 | | | |
| - Storfosna | | | | | | 19.30 | | | | | 19.30 | | 20.15 | | |
| - Hestvika | | 20.00 ^a | 20.45 ^a | 19.45 ^a | | 19.30 ^a | | 19.45 | | 19.45 | | 20.45 ^a | | 21.15 ^b | |
| Fra Sunde | | | | | 21.15 ^a | | | | | | | | | | |
| { til | | | | | | | | | | | | | | | |
| { fra | | | | | | 20.00 | | 20.15 ^b | | 20.15 ^b | | 22.00 | | | |
| - Gjenstø | | | | | | 20.45 | | | | | | 22.00 | | | |
| til Laksåvik | | | | | | 21.30 | | 21.15 | | 21.15 | | 22.45 | | | |
| Fra Knarrlagsund | | 19.30 | | | | | | | | | 20.15 | | | | |
| - Fjellværøy | | 20.30 | | 20.15 | | 20.15 | | 19.45 | | 19.45 | | | | | |
| - Tranvikan | | | | | | 20.45 | | | | | | | | | |
| - Fillan | | 21.00 ^a | | 20.45 ^a | | | | 20.15 | | 20.15 | | | | | |
| - Ansnæs | | 21.30 | 20.00 ^a | | 21.15 ^a | | | | | | 20.45 ^a | | | | |
| til Sistranda | | 22.15 ^a | 20.45 ^a | 21.45 ^a | | 22.00 ^a | | 21.15 ^a | | 21.15 ^a | | 21.30 ^a | | | |

| Inngående | Ma. | | Ti. | | On. | | To. | | Fr. | | Lø. | | Sø. | |
|-----------------|------|-------------------|-------------------|-------------------|-------------------|-------------------|-------------------|-------------------|-------------------|-------------------|------|--------------------|-------|--------------------|
| | A | B | A | B | A | B | A | B | A | B | A | B | A | B |
| Fra Sistranda | | 3.00 ^a | 4.00 ^a | | 3.15 ^a | | 3.45 ^a | | 2.30 ^a | | | | 3.15 | |
| - Ansnæs | | 3.45 ^a | 4.45 ^a | | | | 4.30 ^a | | 3.15 | | | | | |
| - Fillan | | | | | 4.00 ^a | | | | 3.45 | | | | | |
| - Tranvikan | | 4.15 | | | | | | | 4.15 | | | | | |
| - Fjellværøy | | | 5.30 | | | | | | | | | | | |
| - Knarrlagsund | | | | | | | | | | | | | x | 14.45 |
| Fra Laksåvik | | | | | | | | | 4.15 | | 2.00 | | | 15.30 |
| - Gjenstø | | | | | | | | | | | 3.15 | | | |
| - Sunde | | | | | | | | | | | | | | |
| - Sandstad | | | | | 3.30 | | | | | | | | | |
| - Hemnskjel | | | | | 3.45 | | | | | | | | | 16.30 ^c |
| - Hestvika | | 5.15 | 6.00 | | 5.00 | | 5.45 | | 5.15 | | 3.45 | | | 17.00 ^a |
| Fra Storfosna | | | | | | | | | | | | | | |
| - Vingvågen | | | | | 4.30 | | | | | | 4.15 | | | 17.30 |
| - Leksa | | | | | 4.45 | | | | | | 4.30 | | | |
| - Kongensvold | | 5.45 | 5.15 | | 5.00 | | | | | | 5.00 | | | 18.00 |
| - Stavøy | | | 5.45 | | | | | | | | 5.30 | | | |
| - Mølnbuk | | | | | 6.15 | 6.00 | | | | 6.00 | | | | 18.45 |
| - Brekstad | 7.00 | 7.00 ^a | | 7.00 ^a | | 7.00 ^a | 7.00 ^a | 7.00 ^a | | 7.00 | | F.O.M. | 5.30 | 19.30 ^a |
| Fra Selva | | 7.30 | | | 6.45 | | 7.15 | | | | 6.15 | 18/6 | 6.00 | 20.00 |
| - Størdalsbugen | | | | | 7.15 | | | | | | 6.45 | | | 6.45 |
| - Kvithyll | | 8.00 | 8.00 ^a | 8.00 ^a | | 8.00 ^a | 8.00 ^a | 8.00 ^a | | 8.00 ^a | | 13.15 ^a | 6.30 | 21.00 ^a |
| Fra Lensvik | | 8.30 | | 8.00 | 7.45 | | | 7.45 | | 7.45 | | 7.00 | 20.45 | |
| - Ingdalen | | 9.00 | | | 8.15 ^a | | | 8.15 | | 8.15 | | 7.45 ^a | | 21.15 |
| - Stadsbygd | | 9.15 | 8.30 | 8.30 | | 8.30 | | 8.30 | | 8.30 | | 8.00 | 7.30 | 21.30 |
| til Trondheim | | 10.30 | 9.45 | 9.45 | 9.30 | 9.45 | 9.30 | 9.30 | 9.45 | 9.30 | 9.15 | 14.45 | 8.45 | 22.30 |

a. Korresp. med rutebil. b. Korresp. med motorbåtrute til Hemne.
c. Korresp. med motorbåtrute fra Hemne (søndag) — se rute 6.

(Forts. neste spalte)

Trondheim—Byfjorden—Stjørna ☒

| Utgående | Ma. | Ti. | To. | Fr. | Inngående | Ti. | On. | Fr. | Lø. |
|-----------------|-------|-------|-------|-------|-----------------|------|------|------|-------|
| Fra Trondheim | 15.45 | 15.45 | 15.45 | 15.45 | Fra Råkvåg | | 3.00 | | 6.00 |
| - Stadsbygd | 17.15 | | | | - Husbysjøen | | | 2.30 | |
| - Ingdalen | 17.45 | 17.15 | 17.15 | 17.15 | - Revsneshagen | | | 3.15 | |
| - Lensvik | 18.15 | 18.00 | 18.00 | 18.00 | - Stallvik | | 3.30 | | |
| - Størdalsbugen | 19.00 | | | | - Høybakken | | | 6.45 | |
| - Kvithyll | | 18.45 | 18.45 | 18.45 | - Fevåg | | | 4.00 | |
| - Rissa (Uddu) | 19.30 | 19.15 | 19.15 | 19.15 | til Brekstad | | | 8.00 | |
| - Hasselvik | 20.30 | 20.15 | 20.15 | 20.15 | fra Brekstad | 2.30 | | | 15.00 |
| - Mølnbukta | 21.15 | | | | - Mølnbukta | 3.15 | | | |
| - Storfosna | 22.15 | | | | - Selva | 4.00 | | | 15.45 |
| til Brekstad | 23.30 | | 21.00 | | - Hasselvik | | 4.45 | | |
| fra Brekstad | | | 22.00 | | - Rissa (Uddu) | 4.45 | | | |
| - Fevåg | | 21.30 | | 21.30 | - Kvithyll | 5.30 | | | 16.30 |
| - Høybakken | | 22.45 | 23.00 | 22.15 | - Størdalsbugen | | 5.30 | 5.30 | |
| - Stallvik | | | | 22.45 | - Lensvik | 6.15 | 6.15 | 6.15 | 17.00 |
| - Revsneshagen | | 23.30 | | | - Ingdalen | 7.00 | 7.00 | 7.00 | |
| | | On. | | | - Stadsbygd | | | | 17.30 |
| til Husbysjøen | | | 24.00 | | til Trondheim | 8.45 | 8.45 | 8.45 | 18.45 |
| fra Husbysjøen | | 0.30 | | | | | | | |
| til Råkvåg | | 1.30 | | 23.15 | | | | | |

661. Trondheim—Hemne ☒ S

Fra Trondheim On. 15.45 til Kyrksæterøra To. 8.30.
Fra Kyrksæterøra To. 17.45 til Trondheim Fr. 10.45.

662. Trondheim—Hitra—Sørfrøya ☒ S

Fra Trondheim Ti. 21.00 og Lø. 15.45 til Ytre Kvenvær (Risøysund) On. 11.45 og Sø. 8.30
Fra Ytre Kvenvær (Risøysund). On. 15.00 og Sø. 9.00 til Trondheim To. 7.45 og Sø. 22.15.

663. Trondheim—Nordfrøya—Halten ☒ S

Fra Trondheim Ma. 17.00, On. 20.00 og Fr. og Lø. 15.45 til Halten Ti. 11.30 og Sø. 5.30 og til Sauøy To. 15.00 og Lø. 14.00.
Fra Halten Ti. og Sø. 11.45 til Trondheim On. 9.30 og Ma. 6.15. Fra Sauøy To. 16.30 til Trondheim Fr. 7.00.

668. Trondheim—Geitastrand—Thamshamn

Motorbåtrute: Gods, passasjerer. Se rute 30.

670. Trondheim—Innheradsfjord

Innherreds Aktie Dampskibsselskab.

Ruter fra og med 13. juni til og med 25. september 1955.
D/S «Innherred».

| Ma. | Ti. | To. | Fr. | Lø. | Fra Trondheim | Til | Sø. | Ti. | To. | Fr. | Lø. |
|--------|-------|-------|-------|--------|----------------|-----|--------|------|------|-------|-------|
| 14.30 | 16.00 | 16.00 | 17.00 | 14.30 | Fra Trondheim | Til | 22.30 | 9.30 | 9.30 | 13.30 | 9.30 |
| | 17.45 | | 18.45 | | - Rønningen | - | 20.40 | 8.00 | | 12.00 | |
| 16.15 | | 17.45 | 16.15 | | - Kroa | - | | | 8.00 | | 8.00 |
| | | 18.15 | 16.45 | | - Tronvik | - | 20.00 | | 7.30 | | |
| | | | 19.45 | 17.20 | - Slipersjøen | - | 19.20 | | | | 7.00 |
| 17.30 | 19.00 | | 20.10 | 17.45 | - Saltvikhamn | - | 19.00 | 6.40 | | | 6.30 |
| | | | | | - Levanger | - | | | | | 10.00 |
| | | 19.15 | | | - Naust | - | | | 6.30 | | |
| 18.00 | 19.30 | 21.00 | 20.30 | 18.10 | - Mosvik | - | 18.40 | 6.20 | 4.45 | | 6.10 |
| | | 19.45 | | | - Hokstad | - | | | 6.00 | | |
| 18.30 | 19.50 | | 21.00 | 18.30 | - Jørstadsjøen | - | 18.20 | 6.00 | 4.20 | 7.10 | 5.50 |
| 19.05b | 20.15 | 21.30 | | 19.05b | - Vangshylla | - | 17.55a | 5.40 | 4.20 | | 5.20 |
| 19.30 | 20.45 | 22.00 | 21.40 | 19.30 | - Venneshamn | - | 17.30 | 5.15 | 4.00 | 6.30 | 5.00 |
| | | | | | - Kjerkesvåg | - | | | | | |
| 20.30 | 21.30 | | 22.30 | 20.30 | - Fallafoss | - | 16.30 | 4.15 | | 5.30 | 4.00 |
| 21.30 | 23.00 | | 23.30 | | - Malm | - | | | 3.30 | | 3.15 |
| | | 24.00 | 23.30 | | til Steinkjer | fra | 15.30 | | 2.30 | 4.30 | |

a. Korresp. med Fylkesbilene i Vangshylla. b. Korresp. med Fylkesbilene. Skipet venter på busen inntil 15 min.

c. bst: Ma. utføres tur fra Trondheim kl. 4.00 til Kroa kl. 6.00 med retur Trondheim kl. 7.45.

M/s «Aalfjord».

| | | | | | | | |
|----------------|----------|-----------------|-------|---------------|-------|----------------|-------|
| Fra Venneshamn | Ma. 6.30 | Fra Naust | 11.15 | Fra Sundnes | 12.00 | Fra Naust | 13.15 |
| - Sundnes | 7.30 | - Hokstad | 12.30 | Til Levanger | 13.00 | - Hokstad | 14.00 |
| Til Levanger | 8.30 | Fra Levanger | 13.30 | Fra Levanger | 18.00 | Til Levanger | 14.45 |
| Fra Levanger | 10.30 | - Sundnes | 15.00 | - Hokstad | 18.45 | Fra Levanger | 17.00 |
| - Hokstad | 11.15 | - Venneshamn | 16.30 | - Naust | 19.30 | - Sundnes | 18.30 |
| - Naust | 12.00 | - Kjerkesvåg | 17.30 | - Ekne a | 20.00 | - Kjerkesvågen | 20.00 |
| Til Trondheim | 16.00 | - Skjelstad | 18.15 | - Tronvik | 21.00 | - Skjelvåg | 21.00 |
| | Ti. | - Verrastranda | 19.30 | - Kroa | 21.30 | Til Hjellneset | 23.00 |
| | | - Moldstrand | 20.30 | Til Trondheim | 23.30 | | Lø. |
| Fra Trondheim | 7.00 | Til Trongsundet | 22.00 | | Fr. | Fra Hjellneset | 8.00 |
| - Rønningen | 9.00 | | 23.00 | Fra Trondheim | 9.00 | Til Steinkjer | 9.00 |
| - Kroa | 9.30 | | On. | - Rønningen | 11.00 | | |
| - Tronvika | 10.00 | Fra Hjellneset | 9.00 | - Kroa | 11.15 | | |
| | | - Venneshamn | 11.00 | - Ekne | 12.30 | | |

a. Anløpes på signal. b. Sørsia og Sørstrand anløpes på signal.

Levanger—Ytterøy—Mosvik—Venneshamn

| Utgående: | M/S «Strindfjord» | | | | | | | |
|----------------|-------------------|-------|-------|-------|-------|-------|-------|--|
| | Ma. | Ti. | On. | To. | Fr. | Lø. | Lø. | |
| Fra Venneshamn | | 6.15 | 6.15 | 6.15 | 6.15 | 6.15 | 18.30 | |
| - Vangshylla | | | | | | | 19.05 | |
| - Mosvik | 43.5 | 6.55 | 6.55 | 6.55 | 6.55 | 6.55 | | |
| - Saltvikhamn | 5.00 | 7.30 | 7.30 | 7.30 | 7.30 | 7.30 | | |
| - Naust | 6.15 | 8.35 | 8.35 | 8.35 | 8.35 | 8.35 | | |
| - Hokstad | 7.00 | 9.20 | 9.20 | 9.20 | 9.20 | 9.20 | | |
| Til Levanger | 7.40 | 10.00 | 10.00 | 10.00 | 10.00 | 10.00 | 21.00 | |

| Inngående: | Sø. | | | | | | | |
|----------------|-------|-------|-------|-------|-------|-------|-------|--|
| | Ma. | Ti. | On. | To. | Fr. | Lø. | Lø. | |
| Fra Levanger | 14.00 | 14.00 | 14.00 | 14.00 | 14.00 | 15.00 | 20.15 | |
| - Hokstad | 14.40 | 14.40 | 14.40 | 14.40 | 14.40 | 15.40 | | |
| - Naust | 15.20 | 15.20 | 15.20 | 15.20 | 15.20 | 16.20 | | |
| - Jørstadsjøen | | | | | | | 21.30 | |
| - Saltvikhamn | 16.05 | 16.05 | 16.05 | 16.05 | 16.05 | 17.05 | | |
| - Mosvik | 16.35 | 16.35 | 16.35 | 16.35 | 16.35 | 17.35 | | |
| Til Venneshamn | 17.20 | 17.20 | 17.20 | 17.20 | 17.20 | 18.15 | 22.15 | |

Korresp. oppnås alle dager i Levanger for nord- og sørg. passasjerertog, fra Levanger henholdsvis kl. 10.24 og kl. 10.30.

Korresp. sø. med tog fra Trondheim til Levanger kl. 19.58.

Korresp. lø. i Vangshylla med D/s «Innherred».

Obs: Selskapets rute på Trondheim—Bergen—Stavanger, se nr. 298.

675. Trondheim—Hopla—Fånes ☒ S

Frosta Dampskipselskap, Trondheim.

Sommerruter 1955, D/S «Frosta» og «Lagatun»

Trondheim—Mostad—Hopla.

| Fra: | Ma. | Ti. | To. | Fr. | Lø. | Fra: | Sø. | Ti. | To. | Fr. | Lø. |
|------------|-------|-------|-------|-------|-------|---------------|-------|------|------|------|------|
| Trondheim | 16.00 | 16.00 | 16.00 | 16.00 | 15.30 | Hopla | 18.45 | 5.00 | | 5.30 | 5.30 |
| Mostad a | 17.30 | 17.30 | 17.30 | 17.30 | 17.00 | Lofjord | 19.00 | 5.30 | | | |
| Vikaleiret | 18.00 | 18.00 | 18.00 | 18.00 | 17.30 | Vågen | 19.30 | 6.00 | 6.00 | 6.00 | 6.00 |
| Vågen | 18.30 | 18.30 | 18.30 | 18.30 | 18.00 | Vikaleiret | 20.00 | 6.45 | 6.45 | 6.45 | 6.45 |
| Lofjord | | | | | 18.30 | Mostad a | 20.30 | 7.30 | 7.30 | 7.30 | 7.30 |
| Til Hopla | 19.00 | 19.30 | 19.00 | 19.00 | 19.00 | Til Trondheim | 22.00 | 9.00 | 9.00 | 9.00 | 9.00 |

N. B. I grønsaksongren innsettes motorbåt i turer fra Frosta (sørsia) etter behovet.
a. Lø. og ti. til og fra Trondheim, sø. til Trondheim korresp. med rutebil Mostad—Fånes.

Trondheim—Tautra—Fånes—Leksvik.

(og direkte rute Leksvik—Trondheim)

| Fra | Ma. | On. | On. | Fr. | Lø. | Fra: | Sø. | On. | Fr. |
|------------|-------|-------|-------|-------|------------|-------------|-----------|-----------|------|
| Trondheim | 16.00 | 16.00 | 16.00 | 16.00 | 11.00 | Fånes | 19.00 | 6.00 | 6.00 |
| Tautra | 17.30 | 17.30 | | 17.30 | 12.30 | Kroa | Beg. 27/6 | | 7.30 |
| Holmberget | 18.00 | 18.00 | | 18.00 | | Rønningen | | | 7.30 |
| Småland | 18.30 | 18.30 | | 18.30 | 13.00 | Småland | 7.30 | 19.30 | 6.30 |
| Fånes | 19.00 | 19.00 | | 19.00 | | Holmberget | | 19.45 | 7.00 |
| Kroa | 19.45 | | 18.00 | 19.45 | Til T.heim | Tautra | 7.00 | 20.03 | 7.30 |
| Rønningen | 20.00 | | 18.30 | 20.00 | kl. 15.00 | Til Tr.heim | 9.00 | 22.00 | 9.00 |
| Til Hopla | | | 20.30 | | beg. 25/6 | | | Beg. 21/6 | |

Leksvik: On. korresp. med rutebil Dalbygda—Sollia.

Trondheim—Vanvikan—Leksvik—Fånes

| Fra: | Ti. | To. | Lø. | Fra: | Sø. | Ti. | To. | Lø. |
|------------|-------|-------|-------|---------------|-------|------|------|------|
| Trondheim | 16.00 | 16.00 | 15.30 | Fånes | 18.00 | | | 4.30 |
| Vanvikan | 17.00 | 17.00 | 16.30 | Kroa | 18.40 | | | |
| Sæther | 17.45 | 17.45 | 17.15 | Rønningen | | 5.00 | 5.00 | 5.30 |
| Hindrem V. | 18.15 | | 17.45 | Hoven | 19.10 | 5.45 | 5.45 | 6.15 |
| Hindrem Ø. | | | 18.15 | Hindrem Ø. | 19.45 | | 6.15 | |
| Hoven | 18.45 | 18.45 | 18.15 | Hindrem V. | | | 6.15 | 6.45 |
| Rønningen | 19.15 | 19.15 | 18.45 | Sæther | 20.15 | 6.40 | 6.40 | 7.15 |
| Kroa | 20.00 | 19.45 | | Lyngbukta | | 7.15 | 7.15 | |
| Til Fånes | 21.00 | 21.00 | 19.30 | Vanvikan | 21.00 | 8.00 | 8.00 | 8.00 |
| | | | | Til Trondheim | 22.00 | 9.00 | 9.00 | 9.00 |

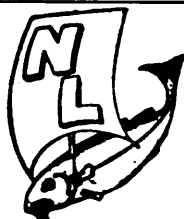

Norges Levendefisklag S/L

Hovedkontor: TRONDHEIM
Sentralb. 29 680
Avdelingskontorer: OSLO, MOSJØEN
Telegr. adr. Levendefisk

Spesialforretning for omsetning av levende fisk, krabber og hummer.

680. Trondheim—Namsos ☐ S

Namsos Dampskipsselskap. Telegramadresse i Namsos og Trondheim er «Namsosselskapet».
Sommerrute fra og med 23. mai 1955 og inntil videre.

| | Rute | Rute | Rute | Rute | Rute | Sørøver | | | | | |
|---------------------------------|--------------------|--------------------|--------------------|-------------------|--------------------|---------------------------------|--------------------|-------|--------------------|-------|--------------------|
| | nr. 1 | nr. 2 | nr. 3 | nr. 4 | nr. 5 | nr. 1 | nr. 2 | nr. 3 | nr. 4 | nr. 5 | |
| | Ma. | Ti. | To. | Fr. | Lø. | Ma. | On. | To. | Lø. | So. | |
| Fra Trondheim | 20.00 | 18.00 | 20.00 | 20.00 | 15.30 | Fra Namsos | 16.30 | 16.30 | 16.30 | 16.00 | |
| Uthaug | 0.30 | 22.30 | 0.30 | 0.30 | 20.00 | Bangsund | | 17.45 | | | |
| Tinnbøden, Indre Bjugn | 1.30 | | 1.30 | | | Skomsvoll | | 18.45 | | 17.00 | |
| Tarva | 3.00 | | 3.00 | | | Nord-Statland | 17.45 | 19.15 | 17.45 | 17.30 | |
| Hellem, Nes i Fosna | 3.45 | 23.15 | 3.45 | 1.30 | 20.45 | Skorstad | | 20.15 | | 18.30 | |
| Oksvoll | 4.30 | | 4.30 | 2.15 | | Utvorda | 19.15 | 21.15 | 19.15 | 19.30 | |
| Vasøy, Vallersund | 5.45 | 0.15 | 6.00 | 3.45 | 21.45 | Bjørøya | 19.45 | 21.45 | x | 20.00 | |
| Sandnesvågen | 6.15 | | | 4.15 | | Lauvsnes | 20.45 | 22.45 | 20.15 | 21.00 | |
| Asserøystranda | 6.45 | | 6.45 | | | Einrika | 21.15 | 23.30 | 20.45 | 21.30 | |
| Lyseøysundet | 7.45 | 1.30 | 7.45 | 5.15 | 22.45 | Vik, Sørflatanger | 22.00 | 0.15 | 21.30 | 22.15 | |
| Sør-Eidem, Eidem | 8.45 | | 8.45 | 6.15 | | Jøssund, Opland | 23.45 | 2.00 | | | |
| Monstad, Å i Åfjord | 10.15 ^a | | 10.15 ^a | 7.45 ^a | | Hasvåg | 1.15 | 3.30 | 22.30 | 23.15 | |
| Lauvøy i Fosna | | 2.00 | 11.45 | 9.15 | 23.15 | Sø. | | | | Sø. | |
| Barøy | | | | 9.30 | | Sø. | | | | So. ☐ | |
| Nord-Eidem, Eidem | | 2.30 | | 9.45 | 23.45 ^d | Til Vingsand | 2.45 | 5.00 | 24.00 | 1.00 | 3.00 ^{NB} |
| Grimstad | 12.00 | | | 10.15 | | Fra Vingsand | | | | | 9.30 ^{NB} |
| Ratvik, Tørhogg | 13.15 | 3.30 | 12.45 | 11.30 | 0.45 | Til Sætervika | | | | | 10.15 |
| Linesøya i Fosna | 13.45 | 4.00 | 13.15 | 12.00 | 1.15 | Sandviksberget | 3.15 | 5.45 | 0.30 | | 11.00 ^b |
| Samvirket, Stokkøy | | | 13.45 | | | Osen, Steinsdalen | 4.00 | | 1.30 | | |
| Stokkøy | 14.15 | 4.30 | 14.15 | 12.30 | 1.45 | Yttervåg | | 6.45 | | | 12.00 |
| Kjerkholmen | | | x | | | Indre Skjærøy | | 7.00 | | | 12.15 |
| Revnæs i Fosna | 15.00 | 5.15 | 15.00 | 13.15 | 2.15 | Bessaker | 5.00 | 7.45 | 2.30 | | 13.00 |
| Skjæra | 16.30 | | 16.30 | | | Hoffstad | | 8.45 | | | 14.00 ^c |
| Kiran | 17.15 | | 17.15 | 14.30 | | Straum i Fosna, Brandsfj. | | 9.15 | | | 14.30 |
| Hongsand | | 6.30 | 17.45 | 15.00 | 3.30 | Sumstad | | 10.00 | | | 15.15 |
| Nesvalen | 17.45 | | 18.00 | 15.15 | | Roan | 6.00 | 11.00 | 3.30 | | 16.15 |
| Ansteinsundet | 18.30 | | 18.45 | | | Ansteinsundet | | 11.45 | | | 17.00 |
| Roan | 19.15 | 7.15 | 19.30 | 16.00 | 4.15 | Nesvalen | 6.45 | 12.30 | | | 6.00 |
| Sumstad | | 8.15 | 20.30 | | | Hongsand | 7.00 | 12.45 | 4.15 | | 17.45 |
| Straum i Fosna, Brandsfj. | | 9.00 | 21.15 | | | Kiran | 7.30 | 13.15 | | | 6.30 |
| Hoffstad | 20.15 | 10.30 | 22.45 | 17.00 | 5.15 | Skjæra | 8.15 | | 5.15 | | 7.15 |
| Bessaker | 21.00 | | 23.30 | 17.45 | | Kjerkholmen | | | x | | |
| Yttervåg | 21.15 | | 23.45 | 18.00 | | Revnæs i Fosna | 9.45 | 14.30 | 6.30 | | 19.15 |
| Indre Skjærøy | | | Lø. | | | Stokkøy | 10.30 | 15.00 | 7.00 | | 19.45 |
| Osen, Steinsdalen | | 11.30 ^b | | 19.00 | 6.30 | Samvirket, Stokkøy | | | 7.15 | | 9.15 |
| Sandviksberget | 22.15 | 12.15 | 0.30 | 19.45 | 7.15 | Linesøya i Fosna | 11.00 | 15.30 | 7.45 | | 20.15 |
| Vingsand | 22.45 | 12.45 | 1.15 | 21.00 | 7.45 | Ratvik, Tørhogg | 11.30 | 16.00 | 8.15 | | 20.45 |
| Sætervika | 23.30 | 13.30 | 2.00 | 20.30 | 8.30 | Grimstad | | 17.15 | | | |
| Hasvåg | 0.30 | 14.30 | 3.00 | | 9.30 | Nord-Eidem, Eidem | | 17.45 | | | 21.45 ^d |
| Jøssund, Opland | 2.00 | | | 11.00 | | Barøy | 12.30 | 18.15 | 9.15 | | 22.15 |
| Vik, Sørflatanger | | 15.30 | 4.00 | | 12.45 | Lauvøy i Fosna | 14.00 ^a | | 10.45 ^e | | 10.30 |
| Einrika | 4.15 | 16.15 | 4.45 | | 13.30 | Monstad, Å i Åfjord | 15.00 | | 11.30 | | |
| Lauvsnes | 4.45 | 17.00 | 5.30 | | 14.15 | Sør-Eidem, Eidem | 16.00 | 18.45 | 12.30 | | 22.45 |
| Bjørøya | 5.45 | | 6.30 | | 15.15 | Lyseøysundet | 17.00 | | | | 11.00 |
| Utvorda | 6.15 | 18.15 | 7.00 | | 15.45 | Asserøystranda | | 19.45 | | | 12.00 |
| Skorstad | 7.15 | | | | 16.45 | Sandnesvågen | 18.00 | 20.15 | 13.30 | | 23.45 |
| Nord-Statland | 8.15 | 19.30 | 8.30 | | 17.45 | Vasøy, Vallersund | | | | Ma. | 13.00 |
| Skomsvoll | 8.45 | | 9.00 | | 18.15 | Oksvoll | 19.15 | 21.30 | | | 14.15 |
| Bangsund | | 20.45 | | | | Hellem, Nes i Fosna | 20.00 | 22.15 | 14.30 | | 0.45 |
| Til Namsos | 9.45 | 22.00 | 10.00 | | 19.15 | Tarva | 20.45 | | | | 15.30 |
| | | | | | | Tinnbøden, Indre Bjugn | 22.15 | | 16.00 | | |
| | | | | | | Uthaug | 23.15 | 23.00 | 17.00 | | 1.30 |
| | | | | | | Til Trondheim | 4.30 | 4.00 | 21.30 | | 6.00 |
| | | | | | | | | | | | 20.30 |

Bilruter: a. Bilrute til Hoffstad, Stjern og Flenstad. b. Bilrute fra og til Steinsdalen. c. Bilrute til Kvithyll. d. Bilrute fra og til Årnes. e. Bilrute fra Hoffstad, Stjern og Flenstad.

NB. De lørdager M/S Namsos går fra Namsos i sørgående rute 4 går skipet inn i rute 5 fra Vingsand søndag kl. 3 og D/S Bjørner overtar sørgående rute 4 fra Vingsand søndag kl. 9,30. Det blir annen hver søndag.

681. Sør-Namsen—Flatanger ☐ S

Fra 23. mai 1955

| | Ma. | Ti. | To. | Fr. | Sørgående: | | | | |
|---------------------------|-------|-------|-------|-------|--------------------|-------|--------------------|-------|-------|
| | | | | | Ma. | Ti. | To. | Fr. | |
| Nordgående: | | | | | 16.00 | 16.00 | 16.00 | 16.00 | |
| Fra Vik i Flatanger | | | | 5.00 | | 16.30 | | | |
| Einrika | | | | 5.40 | x | | x | | |
| Lauvsnes | | | | 6.10 | 17.05 | | 18.00 | | |
| Sitter | | | | 6.40 | 17.20 | | 18.15 | | |
| Utvorda | | | | 7.20 | 18.00 | | 17.20 | | |
| Altøya | | | | x | 18.20 | 17.20 | 17.00 | | 17.00 |
| Skorstad | 7.00 | | | 8.20 | 18.40 | 17.40 | 18.55 | | 17.20 |
| Nord-Statland | 7.55 | 8.40 | 7.30 | 9.20 | 19.00 | 18.00 | 19.15 ^a | | 17.40 |
| Kløyvik | 8.15 | 9.00 | 7.50 | 10.00 | 20.00 ^a | | | | 18.40 |
| Skomsvoll | 8.35 | 9.20 | 9.50 | | | | | | x |
| Hoddey | 8.55 | | 9.30 | | | | | | 19.40 |
| Tøtdal | 9.35 | | 8.30 | | | 19.20 | | | 20.20 |
| Buvik | 9.50 | | 8.50 | | | 20.00 | | | 20.50 |
| Langnesset | x | 10.00 | x | | | 21.00 | | | 21.20 |
| Hovika | | | | 11.00 | | 21.40 | | | 22.00 |
| Til Namsos | 11.00 | 10.30 | 11.00 | 11.00 | | | | | |

a. Skipet fortsetter direkte til Vik. x. Signalanløp.

Namdalens Aktie-Dampskibsselskap

D/S «Herlaug», «Rollaug» og «Folla», M/S «Vikna», «Proceed» og sjøbuss «Fjordfart». Vareforsendelser til distriktene mottas ikke på konossement eller i ordre til ekspeditøren eller mot etterkrav gjennom poståpneren. Ekspederes i Namsos ved Dampskibsselskapet. Telegr.adr. «Namdalske». Tlf. 2651, 2652 og i Rørvik ved Birger Svendsgård.

Ruter fra og med 9. mai 1955.

701. Namsos—Rørvik—Namsos

| | «Vikna» Ma. To. Fr. | «Folla» Ma. To. Fr. | «Vikna» Ma. To. Fr. | «Folla» Ma. To. Fr. |
|------------------|------------------------|------------------------|------------------------|------------------------|
| Fra Namsos | 16.00 | 16.00 | 13.00 | 16.00 16.45 |
| - Vikan | | | | 16.45 |
| - Survik | 17.00 | | | 16.45 |
| - Fosslandsosen | 17.30 | 17.15 | | 17.15 |
| - Årnes | 18.00 | 17.45 | | 17.45 |
| - Faksdal | 18.30 | 18.15 | | 18.15 |
| - Finnanger | 19.00 | | | 18.30 |
| - Abelvær | 20.00 | 19.15 | 15.30 | 19.30 |
| - Nærøysteine | | | 16.00 | 19.30 |
| - Varøy l. Nærøy | | | 16.45 | |
| - Ottersøy | | 20.15 | 17.45 | 20.30 |
| til Rørvik b | 21.00 | 20.30 | 18.00 | 21.00 |

| | «Vikna» Ma. To. Fr. | «Folla» Ma. To. Fr. | «Vikna» Ma. To. Fr. | «Folla» Ma. To. Fr. |
|---------------|------------------------|------------------------|------------------------|------------------------|
| Fra Rørvik | | | 22.00 | 22.00 |
| - Måneset | | | 22.45 | 23.00 |
| - Fjølvi | | | 23.45 | |
| - Frøvik | | | 24.00 | |
| - Skei, Leka | | | 0.30 | 1.00 |
| - Gutvik | | | 1.15 | 1.45 |
| - Leknesbukta | | | 2.30 | 3.45 |
| - Frøvik | | | 3.15 | 4.45 |
| - Sølsem | | | | 4.45 |
| - Rønningvåg | | | | 4.45 |
| - Seljiset | | | | 4.45 |
| - Nausbukta | | | | 4.45 |
| - Søreitran | | | | 4.45 |
| - Rødseidet | | | | 4.45 |
| - Måneset | | | 4.00 | 5.00 |
| til Rørvik | | | 5.00 | 6.00 |

a. Ma., to. og fr. bil fra Abelvær om Nærøysteine og Varøy til Ottersøy. b. Nordgående hurtigrute 21.30. Ma., to. og fr. bil fra Ottersøy om Varøy og Nærøysteine til Abelvær. Ma. og to. kjører bilen fra Ottersøy 5.45 og fr. 6.15. d. Bil fra Nærøysteine til Strand.

M.s «Vika», Namsos—Botnan.
Fra Namsos ti. og fr. 6.00 og 16.00



703. Rørvik—Vikna—Rørvik

| | M/s «Vikna» On. Fr. | Fr. On. |
|---------------|------------------------|----------|
| Rørvik | 5.00 | 18.00 |
| Flerengstrand | 5.45 | 17.15 |
| Kvaløyhamn | 6.30 | 16.30 |
| Måsøy, Freløy | 7.30 | 15.30 |
| Valøy i Vikna | 8.15 | 14.45 |
| Borgann | 9.00 | 14.00 |
| Ramstadlandet | 9.30 | 13.30 |
| Halland | 10.30 | 12.30 |
| Øvereng | 10.45 | 12.45 |
| Austafjord | 11.30 | 11.30 |
| Hunnestad | 12.00 | 11.00 |
| Karstenøy | 12.30 | 10.30 |
| Vansøyvågen | 13.00 | 10.00 |
| Bøndøy | 13.30 | 9.30 |
| Sørgjæslingan | 14.30 | 8.30 |
| Bergsnov | 15.30 | 7.30 |
| Gardstad | 16.00 | 7.00 |
| Fornes | 16.30 | 6.30 |
| Olstadsjøen | 16.45 | 6.15 |
| Rørvik | Til 18.00 | Fra 5.00 |

Nordøyen anløpes onsdagene til og med 13/7.

Rørvik—Leka—Rørvik

| | M/s «Vikna» Ti. | Ti. |
|---------------|--------------------|-------|
| Fra Rørvik | 6.00 | 6.00 |
| - Ottersøy | 6.15 | 6.15 |
| - Eidshaug | 7.15 | 7.15 |
| - Måneset | 7.30 | 7.30 |
| - Risværsund | 8.00 | 8.00 |
| - Sølsem | 8.30 | 8.30 |
| - Frøvik | 9.15 | 9.15 |
| - Skei, Leka | 9.45 | 9.45 |
| - Leknesbukta | 10.30 | 10.30 |
| - Gutvik | 11.15 | 11.15 |
| - Selliset | 12.30 | 12.30 |
| - Rønningvåg | 13.00 | 13.00 |
| - Fjølvi | 13.30 | 13.30 |
| - Søreitran | 14.30 | 14.30 |
| - Nausbukta | 15.00 | 15.00 |
| - Rødseidet | 15.45 | 15.45 |
| - Måneset | 16.30 | 16.30 |
| - Eidshaug | 16.45 | 16.45 |
| - Lauvøyvågen | 17.30 | 17.30 |
| til Rørvik | 18.00 | 18.00 |

704. Namsos—Salsbruket—Kolvereid—Namsos

| | «Rollaug» Sø. | «Vika» Ma. | «Rollaug» Ti. | «Folla» On. | To. | «Rollaug» Fr. | Lø. |
|--------------------------|------------------|---------------|------------------|----------------|-------|------------------|-------|
| Fra Namsos | 7.00 | 16.00 | 16.00 | 16.00 | 16.00 | 16.00 | 16.00 |
| - Alhusstrand | | | | 16.45 | 17.00 | 17.00 | 17.00 |
| - Vikan | | | | | 17.30 | 17.30 | 17.30 |
| - Survik | | | 17.00 | | | | 17.15 |
| - Fosslandsosen | | | | | | | 18.00 |
| - Årnes | | | | | | | 18.30 |
| - Faksdal | | | | | | | 19.00 |
| - Finnanger | | | | | | | 19.30 |
| - Jønnevik | | | | 17.30 | | | |
| - Myrvik | | | | | | 17.30 | |
| - Seierstad | 8.45 | 18.00 | 18.00 | 18.00 | 18.30 | 18.00 | 21.15 |
| - Fosnesvågen | | | | 18.30 | 19.00 | 18.30 | 20.15 |
| - Salsnes | 9.15 | 18.30 | 18.30 | 19.00 | 19.00 | 19.00 | 20.45 |
| - Strand a | 10.15 | | 19.30 | 19.45 | 20.00 | 20.00 | |
| - Buøy | | | | | | | 20.30 |
| - Lund | 10.45 | | 20.15 | 20.15 | 20.30 | 21.00 | |
| - Galtneset | 11.15 | | 20.45 | 20.45 | 21.00 | 21.30 | |
| - Oplo | 11.45 | 20.15 | 21.15 | 21.00 | 21.30 | 22.00 | |
| til Salsbruket (Oppløyg) | 12.00 | 20.30 | 21.30 | 21.30 | 21.45 | 22.15 | |
| Fra Salsbruket (Oppløyg) | 12.00 | | | 21.30 | | 22.15 | |
| - Buøy | 13.00 | | | 22.30 | | | |
| - Hoffes | 13.15 | | | 22.45 | | 23.15 | |
| til Kolvereid | 14.00 | | | 23.30 | | 24.00 | |

a. Ti. kveld bil fra Strand til Kolvereid i korresp. med «Rollaug» i Strand. On., to. og fr. bil fra og til Kolvereid i korresp. med «Rollaug» i Strand. On. og fr. bil fra og til Hoffes i korresp. med «Rollaug» i Strand. b. Lø. anløpes Fosnesvågen og Salsnes før Seierstad. x Stedet anløpes på signal.

SANDNESSJØEN - BRØNNØYSUND

GRAND HOTELL

Sandnessjøen

Øl

og
vinrett

Sentralbord: 101

A.s

Torghatten
Trafikkselskap

BRØNNØYSUND

Det Helgelandske Dampskibsselskap

SANDNESSJØEN

Telegramadresse: «Helgelandske»

Telefoner:

Ekspedisjonen 102 og 109
Disponenten 104
Sentralbord 105 - 114 - 146

VESTTORG Dampskipekspedisjon

BRØNNØYSUND

A.s Torghattens Trafikkselskap
Vesteraalens Dampskipselskab
Ofotens Dampskipselskap
A.s Narvik Dampskipselskap
Det Nordlandske Dampskipselskap A.s
Det Helgelandske Dampskipselskap
A.s Nordlandstjenen

Rutebokens Norgeskart

er spesialkartet for alle som planlegger reiser.

10000 stedsnavn

Pris kr. 2,00

706. Leka—Rørvik (Melkrute)

| | Sørgdende: | | | |
|------------------|------------|-------|-------|-------|
| | Ma. | On. | To. | Fr. |
| Gutvik | 6.45 | 6.45 | 6.45 | 7.00 |
| Madsøyvågen .. | 7.15 | 7.15 | 7.15 | 7.30 |
| Frøvik | 8.00 | 8.00 | 8.00 | 8.00 |
| Fjølvi | | | 8.45 | |
| Sølse | 8.45 | | | |
| Risvørsund | x | 8.45 | | 8.45 |
| Måneset | x | x | x | x |
| Eidshaug | 10.00 | 9.30 | 10.00 | 9.30 |
| Brattskogmark .. | x | x | x | x |
| Tørstad | x | x | x | x |
| Låuvåvågen | 11.00 | 10.30 | 10.45 | 10.30 |
| Garmannvik | x | x | x | x |
| Rørvik | 12.00 | 11.30 | 11.45 | 11.30 |

x Stedet anløpes på signal.

| | Nordgdende: | | | |
|------------------|-------------|-------|-------|-------|
| | Ma. | On. | To. | Fr. |
| Rørvik | 15.00 | 15.00 | 15.00 | 15.00 |
| Garmannvik | x | x | x | x |
| Låuvåvågen | 15.45 | 15.45 | 15.45 | 15.45 |
| Tørstad | x | x | x | x |
| Brattskogmark .. | x | x | x | x |
| Eidshaug | 16.45 | 16.45 | 16.45 | 16.45 |
| Måneset | x | x | x | x |
| Risvørsund | x | 17.15 | | 17.15 |
| Sølse | 18.00 | | | 18.00 |
| Rødseidet | | | 17.45 | |
| Søreitran | | | 18.30 | |
| Frøvik | 19.00 | 18.30 | 19.45 | 18.45 |
| Madsøyvågen .. | 19.15 | 18.45 | 20.00 | 19.00 |
| Gutvik | | 19.30 | 20.45 | 20.00 |
| Skei | | | 21.30 | 20.30 |

x Stedet anløpes på signal.

AIS Torghatten Trafikkselskap.

Dampskip: «Torghatten», «Heilhorn», «Vegtind» og M/B «Ramtind».

Telegramadr.: Torghattens, Brønnøysund.

Sommerruter fra 29. mai 1955.

720. Brønnøysund—Sømna—Bindal

| Fra | Ma. | Fra | Ti. | Fr. | Fra | Lø. | |
|-------------------|-------|--------------------|-------|--------------------|---------------------|---------------------|-------|
| Brønnøysund .. | 14.00 | Borkamo | 11.30 | Brønnøysund .. | 15.00 | Borkamo | 11.30 |
| Berg | 15.30 | Tosbofn | 12.15 | Berg | 16.00 | Tosbofn | 12.15 |
| Sømnes | 15.45 | Reppsundet .. | 14.15 | Sømnes | 16.30 | Hellstadelokka .. | 13.30 |
| Vik | 17.15 | Hellstadelokka .. | 14.30 | Sørkvaløy | 18.00 | Aabygda | 14.15 |
| Sandvåg | 17.45 | Aabygda | 15.15 | Vendesund b | 18.30 | Terråk | 18.00 |
| Sørkvaløy | 18.15 | Terråk | 17.30 | Nordhørsfjord .. | 19.30 | Årsandøy f | 18.45 |
| Vendesund b .. | 18.30 | Breidvikhamn .. | 18.00 | Sørhørsfjord | 20.00 | Breidvikhamn a .. | |
| Nordhørsfjord .. | 19.30 | Årsandøy f | 18.45 | Gårdsæter | 20.30 | Terråk | 19.30 |
| Sørhørsfjord .. | 20.00 | Terråk | 19.30 | Lysfjord | 21.00 | Øksningøy | 20.00 |
| Gårdsæter | 20.30 | Øksningøy | 20.00 | Holm | 22.15 | Bindalseidet | 20.30 |
| Holm | 21.15 | Bindalseidet .. | 20.30 | Vendesund c | 23.00 | Skjelviksjøen | 21.15 |
| Vendesund c .. | 21.45 | Skjelviksjøen .. | 21.15 | Røytvoll | 24.00 | Skotnes | 21.45 |
| Røytvoll d | 22.30 | Skotnes | 21.45 | Harangsfjord .. | | Harangsfjord | 22.15 |
| Hongset | 23.45 | Harangsfjord .. | 22.00 | Fra | Lø. (Røytvoll | 22.45 | |
| | | Røytvoll g | 23.00 | Harangsfjord .. | 0.30 | Hombornes | 24.00 |
| | | Holm | 24.00 | Skotnes | 1.00 | | |
| Fra | | | | Skjelviksjøen .. | 2.00 | Fra | Sø. |
| Hombornes | 0.30 | | | Bindalseidet | 3.00 | Hongset | 0.30 |
| Harangsfjord .. | 1.45 | Fra | | Øksningøy | 3.30 | Holm | 2.15 |
| Skotnes | 2.15 | Sørhørsfjord | 1.00 | Reppsundet | 4.00 | Gårdsæter | 3.15 |
| Skjelviksjøen .. | 3.00 | Nordhørsfjord .. | 1.30 | Hellstadelokka .. | 4.15 | Sørhørsfjord | 3.45 |
| Bindalseidet .. | 3.45 | Vendesund a | | Aabygda | 5.00 | Norhørsfjord | 4.15 |
| Øksningøy | 4.15 | Sørkvaløy | 2.15 | Terråk | 6.30 | Vendesund | 5.00 |
| Hellstadelokka h. | 4.45 | Vik | 3.15 | Breidvikhamn .. | 7.00 | Sørkvaløy | 5.15 |
| Aabygda h | 5.30 | Berg | 4.45 | Årsandøy e | 7.30 | Sandvåg | 6.00 |
| Terråk | 6.30 | Sømnes | 5.00 | Hildringen | 8.15 | Vik | 6.30 |
| Årsandøy e | 7.30 | Til Brønnøysund | 6.00 | Terråk a | | Sømnes | 8.00 |
| Terråk a | | | | Hellestadelokka a. | | Berg | 8.30 |
| Hellstadelokka a. | | | | Kollsvikja | 10.00 | Til Brønnøysund | 9.30 |
| Kollsvikja | 10.00 | | | | | | |

a. Anløpes på signal. b. fra Br.sund. c. til Brønnøysund. d. fra og til indre Bindal. e. Buss går kl. 8.10 til Skogmo st. f. Buss fra Skogmo st. påventes om nødvendig inntil kl. 20.00. g. til Namsos. h. I forsinkelstifelle sløyfes anløpet hvis det derved kan oppnås sikker korresp. med bilruten fra Årsandøy.

722. Brønnøysund—Namsos

| Fra | Ti. | Fra | Ti. | Fra | On. | Fra | To. |
|-------------------|-------|-------------------|-------|---------------------|-------|--------------------|-------|
| Brønnøysund .. | 14.00 | Gårdsæter | 20.30 | Namsos d | 16.00 | Holm | 3.30 |
| Berg | 15.00 | Holm | 21.30 | Survik | 17.00 | Terråk g h | 6.30 |
| Sømnes | 15.30 | Røytvoll b | 23.00 | Faksdal | 18.00 | Øksningøy | 7.00 |
| Vik | 17.00 | Vendesund c | 24.00 | Abelvær | 19.30 | Bindalseidet | 7.30 |
| Sandvåg | 17.30 | On. Rørvik | 21.00 | Skjelviksjøen .. | 8.15 | Røytvoll | 8.30 |
| Sørkvaløy | 18.00 | Skei | 1.30 | Skei (Leka) | 23.30 | Vendesund | 9.30 |
| Vendesund a .. | 18.30 | Rørvik | 4.30 | Vendesund c,e,f .. | 1.00 | Sørkvaløy | 9.45 |
| Nord-Hørsfjord .. | 19.30 | Abelvær | 5.45 | Nord-Hørsfjord .. | 2.00 | Sandvåg | 10.15 |
| Sør-Hørsfjord .. | 20.00 | Faksdal | 7.00 | Sør-Hørsfjord | 2.30 | Vik | 11.00 |
| | | Survik | 8.00 | | | Sømnes | 12.15 |
| | | Til Namsos | 9.00 | | | Berg | 12.45 |
| | | | | | | Til Brønnøysund | 13.45 |

a. Korresp. med buss fra Brønnøysund. b. Korresp. med skip fra Bindal. c. Korresp. med buss til Brønnøysund. d. Hurtigtoget påventes om nødvendig inntil kl. 20.00. e. Korresp. med båt til Leka—Horta. f. Korresp. med bygderuten til Bindal. g. Korresp. med motorbåt til Årsandøy. h. Korresp. med motorbåt fra og til Tosbofn.

724. Brønnøysund—Leka—Hortavær

| Fra | Ti. | Fra | On. | Fra | Lø. | Fra | Lø. |
|-----------------|-------|-----------------|-------|--------------|------|-----------------|-------|
| Brønnøysund | 11.00 | Brønnøysund | 22.00 | Brønnøysund | 2.00 | Nordhørsfjord | 7.15 |
| Hårsvær | 13.30 | Vendesund b | 24.00 | Berg | 3.00 | Vendesund c | 8.15 |
| Hortavær | 15.00 | | | Sørkvaløy | 4.45 | Leknesbukta | 10.00 |
| Leknesbukta | 16.45 | Sørkvaløy | | Holm | 5.15 | Hortavær | 11.30 |
| Vendesund a | 18.30 | Leknesbukta | 3.30 | Gårdsøler | 6.15 | Hårsvær | 13.00 |
| Til Brønnøysund | 21.00 | Hortavær | 5.30 | Sørhørsfjord | 6.45 | Til Brønnøysund | 15.15 |
| | | Hårsvær | 7.00 | | | | |
| | | Til Brønnøysund | 9.15 | | | | |

a. Korr. med skip til Namsos. b. Korr. med skip fra Namsos. c. Korr. med buss til Brønnøysund. NB: Når mørket hindrer seilasen kan det ikke påregnes korresp. med sydg. hurtigrute i Brønnøysund om lørdagene.

725. Brønnøysund—Toftsundet—Stor-Torgnes

| Fra | Lø. |
|-----------------|-------|
| Brønnøysund | 12.00 |
| Stor-Torgnes | 12.30 |
| Toftsundet | 13.30 |
| Til Brønnøysund | 14.00 |

729. Brønnøysund—Vega—Tjøttaøyen

| Fra | Ma. | Fra | On. | Fra | To. | Fra | Lø. |
|-----------------|-------|-----------------|-------|-----------------|-------|-----------------|-------|
| Brønnøysund | 3.00 | Brønnøysund | 3.00 | Ylvingen | 18.15 | Ylvingen | 7.45 |
| Rørø b | 4.45 | Rørø b | 4.45 | Igerøy | 18.45 | Rørø c | 9.15 |
| Hamsundet | 5.45 | Hamsundet | 5.45 | Vegsteinen j | 19.30 | Til Brønnøysund | 11.00 |
| Hesstun | 6.00 | Hesstun | 6.00 | Nes/Kirkøy | 21.00 | Fra Brønnøysund | 16.15 |
| Forvik d | 6.45 | Forvik d | 6.45 | Til Brønnøysund | 23.15 | Rørø g | 17.45 |
| Ylvingen | 7.45 | Ylvingen | 7.45 | Fra | Fr. | Ylvingen | 18.15 |
| Rørø c | 9.15 | Rørø c | 9.15 | Brønnøysund | 3.00 | Vegsteinen i | 19.15 |
| Til Brønnøysund | 11.00 | Til Brønnøysund | 11.00 | Ylvingen | 4.15 | Nes/Kirkøy | 20.15 |
| Fra Brønnøysund | 16.15 | Fra Brønnøysund | 16.15 | Rørø b | 5.00 | Sundsvoll f | 21.30 |
| Rørø g | 17.45 | Rørø g | 17.45 | Hamsundet | 6.00 | Muddvær | 22.30 |
| Igerøy | 18.15 | Ylvingen | 18.15 | Hesstun | 6.15 | Vikasjøen | 23.15 |
| Ylvingen | 18.45 | Igerøy | 18.45 | Forvik i | 7.00 | | |
| Til Brønnøysund | 20.00 | Hamsundet | 19.15 | Rørø c | 9.15 | Til Brønnøysund | 1.30 |
| Fra | | Hesstun | 19.45 | Til Brønnøysund | 11.00 | Fra Brønnøysund | 3.00 |
| Brønnøysund | 16.15 | Forvik d | 20.30 | Fra Brønnøysund | 16.15 | Rørø j | 4.30 |
| Rørø g | 17.45 | Til Brønnøysund | 22.30 | Rørø g | 17.45 | Igerøy | 5.00 |
| Ylvingen | 18.15 | Fra | To. | Ylvingen | 18.15 | Skålvær | 7.00 |
| Igerøy | 18.45 | Brønnøysund h | 3.00 | Ylvingen | 18.45 | Sandvær NB | 8.30 |
| Vegsteinen | 19.30 | Ylvingen | 4.30 | Til Brønnøysund | 20.00 | Lånan | 9.15 |
| Nes/Kirkøy f | 21.00 | Rørø b | 5.00 | Fra | Lø. | Skogsholmen | 10.30 |
| Til Brønnøysund | 23.15 | Tåvær e | 7.00 | Brønnøysund | 3.00 | Bukkøy | 11.00 |
| | | Rørø c | 9.15 | Rørø b | 4.45 | Kilvær | 11.30 |
| | | Til Brønnøysund | 11.00 | Hamsundet | 5.45 | Tåvær | 12.00 |
| | | Fra Brønnøysund | 16.15 | Hesstun | 6.00 | Rørø j | 13.30 |
| | | Rørø g | 17.45 | Forvik d | 6.45 | Til Brønnøysund | 15.00 |

a. Anløpes på signal. b. Korresp. med bil til Ytre Vega. c. Korresp. med bil fra ytre Vega. d. Korr. med bil fra og til Lauknes. e. Korresp. med buss fra Lånan til Skjærvær. f. Korresp. med buss fra Skjærvær og Hysværøyen. g. Korresp. med bil fra og til ytre Vega. h. Buss fra Vendesund, som har korresp. med Namsosruten, påventes. i. Korresp. med bil fra Lauknes. j. Korresp. med buss fra Skjærvær til Lånan. Merk: I skoleferier innskrenkes en del av tilkjøringen til Rørø. Sandvær anl. så lenge lysforholdene tillater det.

730. Brønnøysund—Veststad—Velfjord

Brønnøysund—Veststad—Velfjord

| Fra | Ma. | Fra | Ti. |
|-------------|-------|-----------------|-------|
| Brønnøysund | 23.00 | Storbørja | 5.45 |
| | | Ti. Nevernes | 6.30 |
| Forvik ab | 2.00 | Hommelstø c | 7.30 |
| Okan | 3.45 | Anndalsvåg | 9.00 |
| Sildkoven | 4.30 | Forvik b | 10.30 |
| | | Til Brønnøysund | 12.30 |

a. Korresp. med skip fra Mosjøen. b. Korresp. med buss fra og til Lauknes. c. Buss kjører til Lande kl. 9.00.

Brønnøysund—Veststad

| Fra | To. | Fra | Lø. |
|-----------------|-------|-----------------|-------|
| Brønnøysund | 16.15 | Brønnøysund | 16.15 |
| Anndalsvåg | 18.00 | Anndalsvåg | 18.00 |
| Forvik a | 19.30 | Forvik a | 19.30 |
| Hesstun | 20.15 | Hesstun | 20.15 |
| Hamsundet | 20.30 | Hamsundet | 20.30 |
| Til Brønnøysund | 22.00 | Til Brønnøysund | 22.00 |

a. Korresp. med bil fra og til Lauknes.

Brønnøysund—Vega—Veststad—Mosjøen

| Fra | Sø. | Fra | Sø. | Fra | Ma. | Fra | Ti. |
|-------------|-------|--------------|-------|--------------|-------|-----------------|-------|
| Brønnøysund | 17.00 | Stokkasjøen | 22.00 | Mosjøen d | 18.30 | Hamsundet a | 5.30 |
| Ylvingen | 18.30 | Tjøtta | 23.00 | Sandnessjøen | 21.30 | Brønnøysund | 7.00 |
| Rørø b | 19.00 | | | Tjøtta | 24.00 | Rørø f | 7.00 |
| Igerøy | 19.30 | | | Ti. Igerøy g | 7.30 | | |
| Hamsundet a | | | | Ma. | | Ylvingen | 8.00 |
| Hesstun | 20.30 | Sandnessjøen | 3.00 | Stokkasjøen | 1.00 | Rørø h | 9.00 |
| Forvik c | 21.30 | Til Mosjøen | 5.30 | Forvik ce | 2.00 | Til Brønnøysund | 10.15 |
| | | | | Hesstun | 2.45 | | |

a. Anløpes på signal. b. Korresp. med buss fra og til ytre Vega. c. Korresp. med rutebil til og fra Lauknes. d. Nordg. hurtigrute påventes om nødvendig inntil kl. 20.00. e. Korresp. med skip til Velfjord. f. Korresp. med buss til ytre Vega. g. Korresp. med buss til Tjøttaøyen. h. Korresp. med buss fra ytre Vega.

733. Bygderuter (Bindal)

| Fra | Ma. | Fra | Ma. | Fra | To. | Fra | Fr. |
|------------------|-------|------------------|-------|------------------|-------|------------------|-------|
| Reppundet | 5.15 | Breidvikhamn a | 19.45 | Vendesund j | 1.45 | Bindalseidet | 5.30 |
| Hellstadlækka | 5.30 | Terråk g | 20.00 | Harangsfjord | 3.00 | Øksningøy | 6.00 |
| Aabygda | 6.15 | Øksningøy | 20.30 | Skotnes | 3.30 | Terråk d | 6.30 |
| Terråk b | 6.45 | Bindalseidet | 22.30 | Skjelsviksjøen | 4.15 | Bindalseidet | 7.00 |
| Årsandøy c | 7.45 | Roytvoll h | 22.30 | Bindalseidet | 5.00 | Skjelsviksjøen | 7.30 |
| Til Terråk | 8.30 | Skjelsviksjøen | 22.45 | Øksningøy | 5.30 | Skotnes | 8.00 |
| | | Ma. Bindalseidet | 23.30 | Terråk j k | 6.45 | Harangsfjord | 8.30 |
| Fra Bindalseidet | 5.00 | Til Terråk | 24.00 | Breidvikhamn | 7.15 | Ylvingen | 9.00 |
| Øksningøy a | 5.45 | Terråk d | 6.30 | Årsandøy c | 7.45 | Vendesund m | 10.00 |
| Til Terråk d | 6.30 | Årsandøy c | 7.45 | Til Terråk | 9.15 | Skjelsviksjøen | 11.15 |
| Fra Terråk | 6.30 | Bindalseidet | 7.00 | Fra Terråk | 10.00 | Bindalseidet | 12.00 |
| Bindalseidet | 7.00 | Skjelsviksjøen | 7.30 | Årsandøy f | 18.45 | Til Terråk | 12.30 |
| Skjelsviksjøen | 8.00 | Til Terråk | 10.00 | Breidvikhamn | 19.45 | Fra Terråk | 18.00 |
| Skotnes | 8.30 | Fra Terråk | 16.30 | Terråk | 20.15 | Årsandøy f | 18.45 |
| Harangsfjord | 9.00 | Øksningøy a | 17.15 | Til Bindalseidet | 20.15 | Terråk | 19.45 |
| Vendesund e | 10.00 | Bindalseidet | 17.15 | Fr. | | Til Bindalseidet | 20.15 |
| Holm | 10.30 | Breidvikhamn a | 18.45 | Fra Terråk | 4.30 | Fra | Lø. |
| Roytvoll | 11.30 | Årsandøy f | 19.45 | Reppundet | 5.15 | Terråk i | 19.45 |
| Skjelsviksjøen | 11.45 | Terråk | 19.45 | Hellstadlækka | 5.30 | Aabygda | 20.15 |
| Bindalseidet | 12.30 | Bindalseidet | 20.30 | Aabygda | 6.15 | Hellstadlækka | 21.00 |
| Til Terråk | 13.00 | Skjelsviksjøen | 21.15 | Terråk b | 6.45 | Til Reppundet | 21.15 |
| Fra Terråk | 18.00 | Roytvoll | 21.45 | Årsandøy c | 7.45 | | |
| Årsandøy f | 18.45 | Til Vendesund i | 22.45 | Til Terråk | 8.30 | | |

a. Anløpes på signal. b. Korresp. med buss til Vendesund. c. Buss kjører kl. 8.10 til Namsos. d. Korresp. med buss til Årsandøy. e. Korresp. med buss fra/til Br. sund. f. Korresp. med buss fra Namsos. g. Korresp. med buss til Tosbotn. h. Korresp. med skip fra Br. sund. i. Buss kjører fra Vendesund kl. 23.00 til Brønnøysund. Påventer bygderuten om nødvendig inntil 24.00. j. Korresp. med skip fra Namsos. k. Korresp. med buss fra og til Tosbotn. l. Korresp. med skip fra Årsandøy. m. Korresp. med buss til Brønnøysund.

Torgøyen

| Fra | Ma. | fr. | Fra | Ma. | fr. |
|-----------------|-------|-----------------|-------|-----------------|-------|
| Brønnøysund | 7.30 | Brønnøysund | 16.00 | Sauren | 16.15 |
| Stortorgnes | 8.00 | Sauren | 16.15 | Toftsundet | 16.30 |
| Lillestorgnes | 8.15 | Toftsundet | 16.30 | Skutstøen | 17.00 |
| Rødhylla/Aun | 8.30 | Skutstøen | 17.00 | Rødhylla/Aun | 17.30 |
| Skutstøen | 9.00 | Rødhylla/Aun | 17.30 | Lillestorgnes | 17.45 |
| Toftsundet | 9.30 | Lillestorgnes | 17.45 | Stortorgnes | 18.00 |
| Sauren | 9.45 | Stortorgnes | 18.00 | Til Brønnøysund | 18.30 |
| Til Brønnøysund | 10.00 | Til Brønnøysund | 18.30 | | |

Ursfjord

| Fra | To. | Fra | To. |
|---------------------------------------|------|---------------------------------------|-------|
| Aanvik | 6.00 | Hombornes b | 13.45 |
| Gaupa | 6.30 | Hongstø | 14.15 |
| Hongstø | 7.45 | Gaupa | 15.30 |
| Til Hombornes a | 8.15 | Til Aanvik | 16.00 |
| a. Korresp. med buss til Berg og Vik. | | b. Korresp. med buss fra Berg og Vik. | |

734. Motorbåtruter

Storfjord—Hommelstø. Storbørja—Hommelstø

| Storfjord | On. | Lø. | Hommelstø | On. | Lø. | Storbørja | On. | Lø. |
|-----------------|------|------|---------------|-------|-------|---------------|--------|-------|
| Storfjord | 5.00 | 5.00 | Hommelstø | 18.00 | 14.00 | Storbørja | 7.00 | 7.00 |
| Sildkoven | 5.30 | 5.30 | Nevernes | 18.30 | 14.30 | Nevernes | 8.00 | 8.00 |
| Okan | 6.15 | 6.15 | Drogsvåg | 18.45 | 14.45 | Til Hommelstø | 8.30a | 8.30a |
| Drogsvåg | 6.45 | 6.45 | Okan | 19.30 | 15.30 | Fra Hommelstø | 18.00b | 14.00 |
| Nevernes | 7.15 | 7.15 | Sildkoven | 20.00 | 16.00 | Nevernes | 18.30 | 14.30 |
| Til Hommelstø a | 7.45 | 7.45 | Til Storfjord | 20.30 | 16.30 | Til Storbørja | 19.15 | 15.15 |

a. Buss til Brønnøysund on. 9.00 og lø. 12.30. b. Korresp. med buss fra Brønnøysund.

Tosbotnet—Terråk—Tosbotnet

| Fra | Ma. | To. | Fra | Ma. | To. | Fra | Ma. | To. | |
|------------|------|------|------------|-------|----------|-----------|-------|------------|-------------|
| Borkamo | 6.00 | 1.30 | Reppundet | 4.45 | Terråk b | 19.45 | 6.45c | Kollsvikja | 22.30 |
| Tosbotnet | 6.15 | 2.00 | Hellstadi | 9.00 | 5.00 | Aabygda | 20.15 | 7.15 | Tosbotnet |
| Kollsvikja | 7.45 | 3.15 | Aabygda | 9.45 | 5.45 | Hellstadi | 21.00 | 8.00 | Til Borkamo |
| | | | Til Terråk | 10.15 | 6.15a | Reppundet | 21.15 | 8.15 | 24.00 |

a. Korresp. med buss til Årsandøy. b. Korresp. med buss fra Årsandøy. c. Korresp. med skip fra Namsos.

Tjøttaøyen—Skjærvær—Hysværøyen

| Fra | Ti. | Fra | Ti. | Fra | To. | Fra | To. |
|-------------|-------|-----------------|-------|-------------|-------|---------------|-------|
| Igerøy a | 7.30 | Sundsvoll | 17.30 | Lånan | 4.00 | Fra Skjærvær | 16.00 |
| Tåvær | 8.30 | Vallsjøen | 18.30 | Bukkøy | 5.30 | Hysværøyen | 16.30 |
| Kilvær | 9.00 | Kirkøy | 18.30 | Skogsholmen | 6.00 | Vallsjøen | 17.30 |
| Skogsholmen | 9.30 | Til Nes | 19.00 | Kilvær | 6.30 | Nes/Kirkøy | 18.15 |
| Bukkøy | 10.00 | Fra Nes b | 21.00 | Tåvær b | 7.00 | Veigsteinen b | 19.30 |
| Skålvær | 11.00 | Sundsvoll | 22.00 | Nes | 8.00 | Tåvær | 20.15 |
| Lånan | 12.30 | Til Vallsjøen | 22.30 | Kirkøy | 8.30 | Kilvær | 20.45 |
| Nes/Kirkøy | 14.30 | Sundsvoll | 9.00 | Skogsholmen | 21.15 | | |
| Skjærvær | 16.00 | Hysværøyen | 10.00 | Bukkøy | 21.45 | | |
| Hysværøyen | 16.30 | Til Skjærvær NB | 10.30 | Til Lånan | 23.00 | | |

a. Korresp. med skip fra Mosjøen til Brønnøysund. b. Korresp. med skip fra og til Brønnøysund. NB: I fisketiden går båten til Bremsteinen på liggetiden i Skjærvær.

Fiskrute Skjærvær—Nes—Skjærvær

| Fra | Lø. | Fra | Lø. |
|------------------|------|-----------------|-------|
| Skjærvær | 6.00 | Nes/Kirkøy | 17.00 |
| Hysværøyen | 7.00 | Hysværøyen | 18.00 |
| Til Kirkøy/Nes a | 8.00 | Skjærvær | 18.30 |
| | | Vallsjøen | 20.00 |
| | | Til Sundsvoll b | 20.45 |

a. Buss kjører fra Kirkøy/Nes til Rørø kl. 8.15. b. Korresp. med skip til Brønnøysund.

Brønnøysund—Muddvær—Vikasjøen [X]

| Fra | Ma. | Fra | To. |
|-----------------------|------|------------------------|-------|
| Brønnøysund.... | 3.00 | Brønnøysund.... | 5.00 |
| Vikasjøen | 5.00 | Vikasjøen | 7.00 |
| Muddvær | 5.45 | Muddvær | 7.45 |
| Til Brønnøysund. 8.00 | | Startorgnes | 10.00 |
| | | Toftundet | 11.00 |
| | | Til Brønnøysund. 11.30 | |

Det Helgelandske Dampskibsselskap

Ruter fra 25. april 1955.
Merk. Rett til forandring og innskrenkning i rutene forbeholdes.

741. Sandnessjøen—Dønna (Rute 4) [X]

| A. | | B. | | C. | |
|--------------------|-------|--------------------|-------|--------------------|-------|
| Fra | Ma. | Fra | On. | Fra | Fr. |
| Sandnessjøen a . | 5.30 | Sandnessjøen a . | 5.30 | Sandnessjøen g . | 5.00 |
| Søvik | — | Solfjellsjøen d . | 8.00 | Lauvøy | — |
| Austbø | — | Stavseng | — | Nord-Herøy | 6.15 |
| Husvær | 8.30 | Slapøy | — | Åkvik x | — |
| Sandvær | — | Vandve | 10.15 | Nordstaulen | — |
| Gåsvær | 11.15 | Åsvær | 11.45 | Søley h | 7.15 |
| Skibbåtsvær | — | Skibbåtsvær | — | Vandve | 10.00 |
| Åsvær | 13.30 | Gåsvær | 14.00 | Åsvær | 11.30 |
| Vandve | — | Nordstaulen | 15.15 | Skibbåtsvær | — |
| Slapøy | — | Nord-Herøy e | 15.45 | Gåsvær | 13.30 |
| Solfjellsjøen b . | 15.30 | Søley | — | Søley | — |
| Søley | 16.45 | Øksningan | — | Øksningan | 15.30 |
| Nord-Herøy | 17.15 | Husvær | 17.30 | Husvær | 17.00 |
| Til Sandnessjøen c | 18.30 | Til Sandnessjøen f | 19.30 | Husvær | 18.15 |
| | | | | Skålvær | 19.15 |
| | | | | Hestøy | — |
| | | | | Blomøy | 20.30 |
| | | | | Til Sandnessjøen i | 22.00 |

a. Korresp. med hurtigrute sørfra. b. Rutebil til Glein—Nordøyvågen—Torsvikågen 17.15. c. Sørg. T. T. S. båt. Båt til Træna 21.30. Båt Rana 21.30. Fra 20/6-55 nordg. «Salten» til Bodø—Narvik—Honningsvåg 21.30. d. Rutebil til Skaga og Høla 8.45. e. Bygderute til Herøyholmen—Tenna—Brasøy 16.20. f. Båt til Træna 21.30. g. Korresp. med hurtigr. sørfra hvis denne er i rute. h. Korresp. med bygderute Herøyholmen—Tenna 7.15. i. Båt til Rana 22.00 og til Træna 22.30. x. Åkvik anløpes på signal.

OBS Publikum bes være merksam på at skipene kan gå en halv time før ruten fra de anløpssteder som ikke er satt med uthevet trykk.

742. Sandnessjøen—Rana (Rute 1) [X]

| A. Ma. | | C. To. | | A. Ma. | | C. To. | |
|------------------------|--------|----------------------|--------|-------------------|---------|-------------------|---------|
| Fra Sandnessjøen | 5.00a | Fra Mo | 5.00a | Fra Mo | 15.00 | Fra Mo | 16.00 |
| - Glein | 6.00g | - Hemnesberget | 6.00 | - Bardal | 17.15 | - Bardal | 18.15 |
| - Husby | 6.30 | - Låvong | 7.30 | - Nesna | 18.45ke | - Nesna | 20.00kl |
| - Nesna | 7.30h | - Saura | — | - Saura | — | - Saura | — |
| - Låvong | — | - Vikholmen | — | - Vikholmen | — | - Vikholmen | — |
| - Bardal | 9.00 | - Alesøy | — | - Alesøy | — | - Alesøy | — |
| - Hemnesberget | 9.45j | - Husby | 19.30 | - Husby | 22.00 | - Husby | 22.00 |
| Til Mo | 11.00j | - Glein | 20.15g | - Glein | 22.30 | - Glein | 22.30 |
| | | - Fagervika | — | - Fagervika | — | - Fagervika | — |
| | | | | | Fr. | | Fr. |
| | | | | | 21.00d | | 21.00d |

a. Korresp. med hurtigrute sørfra i tilfelle den er i rute. b. Båt til Sjøna og Lurøy og sørg. hurtigrute kl. 11.00. d. Sørgående T. T. S. båt og båt til Træna kl. 21.30. e. Etter 20/6 nordg. «Salten» kl. 23.00 g. Korresp. med rutebil på Dønna. h. Rutebil til Mo kl. 8.00 og 12.45. i. Rutebil til Finneidfjord—Korgen kl. 15.00. j. Tog til Mosjøen—Majavatn kl. 13.40. k. Rutebil fra Mo kl. 18.30. l. Nordg. Alta kl. 22.30.

| B. Ma. | | D. Fr. | | B. Ma. | | D. Fr. | |
|------------------------|--------|------------------------|--------|------------------------|--------|------------------------|--------|
| Fra Sandnessjøen | 21.30a | Fra Mo | 22.00a | Fra Mo | 16.00 | Fra Mo | 15.00 |
| - Bjørn | — | - Finneidfjord | — | - Finneidfjord | 17.30 | - Finneidfjord | 16.30 |
| - Kopardal | 23.00 | - Hemnesberget | — | - Hemnesberget | 20.30e | - Hemnesberget | 18.30g |
| - Glein | — | - Bardal | — | - Bardal | 21.30 | - Bardal | 19.30 |
| | | - Låvong | — | - Låvong | — | - Låvong | — |
| - Nordøyvågen | — | - Nesna | 23.30f | - Nesna | 21.30f | - Nesna | 21.30f |
| - Horn | — | | On. | | On. | | On. |
| - Husby | 0.30 | - Saura | — | - Saura | — | - Saura | — |
| - Alesøy | — | - Vikholmen | 0.30 | - Vikholmen | 22.30 | - Vikholmen | 22.30 |
| - Horn | — | - Horn | — | - Horn | — | - Horn | — |
| | | - Alesøy | — | - Alesøy | — | - Alesøy | — |
| - Vikholmen | 2.30 | | So. | | So. | | So. |
| - Saura | — | - Husby | 2.00 | - Husby | 0.30 | - Husby | 0.30 |
| - Nesna | 4.00b | - Nordøyvågen | 2.30 | - Nordøyvågen | — | - Nordøyvågen | — |
| - Låvong | — | - Glein | — | - Glein | — | - Glein | — |
| - Bardal | 6.00 | Til Sandnessjøen | 4.30h | Til Sandnessjøen | 2.00i | Til Sandnessjøen | 2.00i |
| - Uiskarpen | — | | | | | | |
| - Hemnesberget | 8.00 | | | | | | |
| Til Mo | 9.30d | | | | | | |

a. Korresp. med båt fra Mosjøen. b. Rutebil til Mo 8.00 og 12.45. c. Rutebil til Finneidfjord i korresp. med sørg. tog. d. Tog til Mosjøen—Majavatn 13.40. e. Korresp. med tog sørfra ved rutebil fra Finneidfjord. f. Rutebil fra Mo 18.30 og 23.00. g. Rutebil fra Korgen—Finneidfjord 18.20. h. Nordg. hurtigrute, båt til Dønna og Mosjøen 5.30. i. Nordg. hurtigrute 5.30 og båt til Mosjøen 6.30.

OBS Publikum bes være merksam på at skipene kan gå en halv time før ruten fra de anløpssteder som ikke er satt med uthevet trykk.

744. Sandnessjøen—Mosjøen (Rute 2) [X] S

(Forbindelsen Sandnessjøen—Mosjøen, se også nr. 745.)

| A. Sø. | | B. Ti. | | C. Ti. | | D. On. | | E. To. | | F. Fr. | | G. Lø. | | H. Lø. | |
|------------------------|--------|------------------------|---------|------------------------|--------|------------------------|---------|------------------------|--------|------------------------|---------|------------------------|--------|------------------------|--------|
| Fra Sandnessjøen | 6.30a | Fra Sandnessjøen | — | Fra Sandnessjøen | 1.00 | Fra Sandnessjøen | 5.30a | Fra Sandnessjøen | 5.30a | Fra Sandnessjøen | 5.30a | Fra Sandnessjøen | 3.00 | Fra Sandnessjøen | 5.30a |
| - Leirfjord | — | - Leirfjord | — | - Leirfjord | — | - Leirfjord | — | - Leirfjord | — | - Leirfjord | — | - Leirfjord | — | - Leirfjord | — |
| - Kviting | — | - Kviting | — | - Kviting | — | - Kviting | — | - Kviting | — | - Kviting | — | - Kviting | — | - Kviting | — |
| - Hellesvik | — | - Hellesvik | — | - Hellesvik | — | - Hellesvik | — | - Hellesvik | — | - Hellesvik | — | - Hellesvik | — | - Hellesvik | — |
| - Sunday | — | - Sunday | — | - Sunday | — | - Sunday | — | - Sunday | — | - Sunday | — | - Sunday | — | - Sunday | — |
| - Sørnes | — | - Sørnes | — | - Sørnes | — | - Sørnes | — | - Sørnes | — | - Sørnes | — | - Sørnes | — | - Sørnes | — |
| Til Mosjøen | 8.45b | Til Mosjøen | 9.45 | Til Mosjøen | 6.00bg | Til Mosjøen | 8.15bg | Til Mosjøen | 9.00b | Til Mosjøen | 7.45bg | Til Mosjøen | 7.00bg | Til Mosjøen | 8.00bg |
| Fra Mosjøen | 9.45 | Fra Mosjøen | — | Fra Mosjøen | 18.30e | Fra Mosjøen | 9.45 | Fra Mosjøen | 9.45 | Fra Mosjøen | 11.00k | Fra Mosjøen | — | Fra Mosjøen | 9.45 |
| - Sørnes | — | - Sørnes | — | - Sørnes | — | - Sørnes | — | - Sørnes | — | - Sørnes | — | - Sørnes | — | - Sørnes | — |
| - Sunday | — | - Sunday | — | - Sunday | — | - Sunday | — | - Sunday | — | - Sunday | — | - Sunday | — | - Sunday | — |
| - Hellesvik | — | - Hellesvik | — | - Hellesvik | — | - Hellesvik | — | - Hellesvik | — | - Hellesvik | — | - Hellesvik | — | - Hellesvik | — |
| - Leirfjord | — | - Leirfjord | — | - Leirfjord | — | - Leirfjord | — | - Leirfjord | — | - Leirfjord | — | - Leirfjord | — | - Leirfjord | — |
| Til Sandnessjøen | 11.45c | Til Sandnessjøen | 11.45c | Til Sandnessjøen | 23.30 | Til Sandnessjøen | 11.45c | Til Sandnessjøen | 13.00 | Til Sandnessjøen | 11.45d | Til Sandnessjøen | — | Til Sandnessjøen | 12.15 |
| Fra Sandnessjøen | 14.00 | Fra Sandnessjøen | 14.00 | Fra Sandnessjøen | 14.00 | Fra Sandnessjøen | — | Fra Sandnessjøen | 14.00 | Fra Sandnessjøen | 14.00 | Fra Sandnessjøen | — | Fra Sandnessjøen | 14.00 |
| - Sørnes | — | - Sørnes | — | - Sørnes | — | - Sørnes | — | - Sørnes | — | - Sørnes | — | - Sørnes | — | - Sørnes | — |
| - Sunday | — | - Sunday | — | - Sunday | — | - Sunday | — | - Sunday | — | - Sunday | — | - Sunday | — | - Sunday | — |
| - Hellesvik | — | - Hellesvik | — | - Hellesvik | — | - Hellesvik | — | - Hellesvik | — | - Hellesvik | — | - Hellesvik | — | - Hellesvik | — |
| - Leirfjord | — | - Leirfjord | — | - Leirfjord | — | - Leirfjord | — | - Leirfjord | — | - Leirfjord | — | - Leirfjord | — | - Leirfjord | — |
| Til Sandnessjøen | 17.15e | Til Sandnessjøen | 16.15ef | Til Sandnessjøen | — | Til Sandnessjøen | 16.15ef | Til Sandnessjøen | 17.15e | Til Sandnessjøen | 16.15ef | Til Sandnessjøen | — | Til Sandnessjøen | 16.45e |
| Fra Mosjøen | 18.30e | Fra Mosjøen | 18.30eh | Fra Mosjøen | — | Fra Mosjøen | 18.30e | Fra Mosjøen | 18.30e | Fra Mosjøen | 18.30e | Fra Mosjøen | — | Fra Mosjøen | 18.30e |
| - Kviting | — | - Kviting | — | - Kviting | — | - Kviting | — | - Kviting | — | - Kviting | — | - Kviting | — | - Kviting | — |
| - Leirfjord | — | - Leirfjord | — | - Leirfjord | — | - Leirfjord | — | - Leirfjord | — | - Leirfjord | — | - Leirfjord | — | - Leirfjord | — |
| Til Sandnessjøen | 21.00 | Til Sandnessjøen | 2.00 | Til Sandnessjøen | — | Til Sandnessjøen | 21.00i | Til Sandnessjøen | 23.00 | Til Sandnessjøen | 20.45j | Til Sandnessjøen | — | Til Sandnessjøen | 21.15 |

a. Korresp. med hurtigrute sørfra. b. Tog til Trondheim 9.30. c. Sørg. hurtigr. 12.30. d. Sørg. hurtigr. 12.00. e. Tog fra Trondheim 18.00, til Mo 18.10. f. Tog til Majavatn 16.40 (hverdager). g. Tog til Mo 8.30 (hvd.). h. Skipet fortsetter i rute 3 A om Tjøtta til Sandnessjøen. i. Båt til Træna 21.30. j. Båt til Rana 22.00 og til Træna 22.30. k. Skipet fortsetter i rute 3 C om Tjøtta til Sandnessjøen. x. Anløpet av Leirfjord lørdag form. forbeholdes sløyvet når nødvendig for å rekke sørg. hurtigrute.

745. Sandnessjøen—Herøy—Tjøtta—Mosjøen (Rute 3) [X]

| A. Ti. | | B. On. | | C. Lø. | |
|---------------------|--------|---------------------|--------|---------------------|-------|
| Fra Sandnessjøen .. | 0.00 | Fra Sandnessjøen .. | 15.00b | Fra Sandnessjøen .. | 3.30 |
| Tjøtta | 1.45 | Herøyholmen .. | — | Leirfjord | — |
| Mindland | — | Tenna | — | Hellesvik | — |
| Tro | 2.30 | Austbø | — | til Mosjøen | 7.00a |
| Stokkasjøen | 3.15 | Søvik | 17.30 | Fra Mosjøen | 11.00 |
| Husvika | — | Tjøtta | 19.00 | Halsey | — |
| Bærøyvågen | 4.30 | Mindland | — | Sørnes | — |
| Vestvågen | — | Tro | — | Sunday | — |
| Sunday | — | Forvik | 22.00 | Vestvågen | 14.15 |
| til Mosjøen | 7.00a | Visthus | 23.00d | Bærøyvågen .. | — |
| Fra Mosjøen | 9.45 | Stokkasjøen | — | Husvika | — |
| til Sandnessjøen .. | 11.45 | | To. | Austbø | — |
| Fra Sandnessjøen .. | 14.00b | Husvika | — | Tenna | — |
| til Mosjøen | 16.15 | Bærøyvågen .. | — | Herøyholmen .. | — |
| Fra Mosjøen | 18.30c | Vestvågen | 2.00 | til Sandnessjøen | 3.30h |
| Vestvågen | — | Sunday | — | Tro | — |
| Bærøyvågen | 20.45 | Sørnes | — | Mindland | — |
| Husvika | — | til Mosjøen | 5.30a | Tjøtta | 20.00 |
| Stokkasjøen | 22.00 | | | til Sandnessjøen | 22.15 |
| Forvik | 22.30 | | | | |
| Tro | — | | | | |
| Mindland | — | | | | |
| | On. | | | | |
| Tjøtta | 0.30 | | | | |
| til Sandnessjøen | 2.00f | | | | |

a. Tog til Mo kl. 8.30 og til Trondheim kl. 9.30. b. Korresp. med hurtigrute nordfra kl. 12.30. c. Korresp. med tog fra Trondheim. d. Korresp. med båt i Vistenruten. e. Halsey ekspederes under ventetiden i Mosjøen. f. Nordgående hurtigrute, båt til Mosjøen og Dønna kl. 5.30. g. Båt til Visten kl. 19.00. h. Nordg. hurtigrute og båt til Mosjøen 5.30. Båt til Dønna kl. 5.00.

OBS Publikum bes være merksam på at skipene kan gå en halv time før ruten fra de anløpssteder som ikke er satt med uthevet trykk.

746. Sandnessjøen—Træna (Rute 5) ☒ s

| A. | | B. | | C. | |
|--------------------|-------|-----------------|-------|----------------|-------|
| Fra | Ma. | Fra | On. | Fra | Fr. |
| Sandnessjøen a | 21.30 | Sandnessjøen a | 21.30 | Sandnessjøen h | 22.30 |
| Nesna b | 23.30 | Nesna b | 23.30 | Lo. | — |
| | Ti. | | To. | Nesna b | 0.30 |
| Haugland | — | Røyrvik | — | Vikholmen | — |
| Aldra | — | Aldra | — | Røyrvik | — |
| Bratland | 2.00 | Bratland | 2.30 | Haugland | — |
| Kvina | — | Kvina | — | Aldra | — |
| Konsvikosen | — | Konsvikosen | — | Bratland | 3.30 |
| Tønnes | 4.00 | Tønnes e | 4.30 | Kvina | — |
| Kvarøy | — | Kvarøy | 5.00 | Konsvikosen | — |
| Lurøy | 5.30 | Lurøy | 6.00 | Tønnes | 5.15 |
| Onøy | — | Onøy | — | Kvarøy | — |
| Nord-Solvær | — | Nord-Solvær | — | Lurøy | 6.30 |
| Sleneset | 7.30 | Sleneset | 8.00 | Onøy | — |
| Lovund | 8.45 | Lovund | — | Nord-Solvær | — |
| Sørnesøy | — | Træna | 11.00 | Sleneset | 8.30 |
| Selvær | 12.15 | Selvær | 12.00 | Lovund | — |
| Træna | 14.00 | Sørnesøy | — | Sørnesøy | 11.00 |
| Lovund | — | Lovund | — | Selvær | 12.30 |
| Sleneset | 17.00 | Sleneset | 15.30 | Træna | 13.30 |
| Nord-Solvær | — | Onøy | — | Lovund | — |
| Onøy | — | Lurøy f | 17.00 | Sleneset i | 16.30 |
| Lurøy | 19.00 | Kvarøy | 18.00 | Onøy | — |
| Kvarøy | 20.00 | Tønnes | 18.30 | Lurøy | 17.45 |
| Tønnes | — | Konsvikosen | — | Kvarøy | 18.45 |
| Konsvikosen | — | Kvina | — | Tønnes | — |
| Kvina | 21.00 | Bratland | 20.15 | Konsvikosen | — |
| Bratland | 22.30 | Aldra | — | Kvina | 20.00 |
| Aldra | — | Haugland | — | Bratland | 21.00 |
| Haugland | — | Nesna b | 23.00 | Aldra | — |
| Røyrvik | — | Horn | — | Nesna j | 23.30 |
| | On. | Sandnessjøen dg | 1.00 | | |
| Nesna c | 1.00 | | | | |
| Til Sandnessjøen d | 2.30 | | | | |

a. Korresp. med båt fra Mosjøen. b. Rutebil fra Mo 23.00. c. Rutebil til Mo 8.00. d. Nordg. hurtigr., båt til Mosjøen og Dønna 5.30. e. S. D. S. lokalbåt til Storselsøy—Myken og bygderute Øresvik—Rødy 9.45. f. Korresp. med rute 6 fra og til Sandnessjøen. g. Båt til Dønna 5.00. h. Korresp. med båt fra Mosjøen og med båt fra Dønna. i. Korresp. med motorbåt fra og til Nord-Solvær. j. Rutebil fra Mo 23.00 og til Mo sø. 8.00. k. Nordg. hurtigrute 5.30. Båt til Mosjøen 6.30.

OBS Publikum bes være merksam på at skipene kan gå en halv time før ruten fra de anløpssteder som ikke er satt med *uthevet* trykk.

747. Sandnessjøen—Nesna—Sjøna—Sandnessjøen. (Rute 6) ☒ i

| | To. | Fra Nesna | To. |
|------------------|-------|------------------|--------|
| Fra Sandnessjøen | 3.00 | Vikholmen | 11.00a |
| - Fagervika | — | - Øbe | — |
| - Horn | — | - Sørsjøna | 13.00 |
| - Alsøy | — | - Nordsjøna | — |
| - Vikholmen | 6.30 | - Flostrand | — |
| - Saura | — | - Røyrvik | — |
| Til Nesna | 7.00a | - Lurøy | 17.00b |
| | | Til Sandnessjøen | 20.00c |

a. Nordg. hurtigr. og S. D. S. båt til Myken—Nord-Helgeland 7.00. Båt til Rana 7.30 og rutebil til Mo 8.00. Sørg. hurtigrute 11.00. b. Korresp. med rute 5B Aldersundet—Nesna. c. Nordg. «Alta» 21.00.

748. Motorbåtrute Dønna—Løkta—Sandnessjøen og Sandnessjøen—Meisfjord (Rute 7) ☒ i

| | A. Ma. | B. On. | C. Fr. | D. Lø. |
|------------------|--------|--------|--------|--------|
| Fra Sandnessjøen | 7.00 | 7.00 | 7.00 | 7.00 |
| - Glein | 8.30a | 8.30a | 8.30a | 8.30a |
| - Hovsvåg | — | — | — | — |
| - Kopardal | — | — | — | — |
| - Fagervika | — | — | — | — |
| Til Sandnessjøen | 10.45 | 10.45 | 10.30 | 10.45 |
| Fra Sandnessjøen | 12.00 | — | 12.00 | — |
| - Krokvik | — | — | — | — |
| - Holmvikja | — | — | — | — |
| Til Sandnessjøen | 13.30 | — | 13.30 | — |
| Fra Sandnessjøen | 15.00 | 15.00 | 15.00 | 15.00 |
| - Fagervika | — | — | — | — |
| - Kopardal | — | — | — | — |
| - Hovsvåg | — | — | — | — |
| - Nordøyvågen | — | — | — | — |
| - Glein | 17.30a | 17.30a | 17.30a | 17.30a |
| Til Sandnessjøen | 19.15 | 19.15 | 19.15b | 19.30 |

a. Korresp. med rutebil. b. Korresp. med båt til Rana kl. 22.00.

749. Motorbåtrute på Visten og Tjøttastedene (rute 8) ☒ i

| | A. Ma. | B. On. | C. To. | D. Lø. |
|-----------------|--------|--------|--------|--------|
| Fra Aursletta | 0.00 | 19.30 | 16.00 | 19.30 |
| - Visten (Ausa) | — | — | — | — |
| - Kilvågen | — | — | — | — |
| - Viåhus | — | 22.00a | 18.30d | 5.00 |
| - Forvik | 2.30 | — | — | — |
| - Stokkasjøen | 3.00 | — | — | 6.30 |
| - Husvika | — | — | — | — |
| - Bærøyvågen | — | — | — | — |
| - Tro | — | — | — | — |
| - Mindland | — | — | — | — |
| Til Tjøtta | 7.30b | — | — | 8.00b |
| Fra Tjøtta | 16.00c | — | — | 16.00c |
| - Mindland | — | — | — | — |
| - Tro | — | — | — | — |
| - Bærøyvågen | — | — | — | — |
| - Husvika | — | — | — | — |
| - Stokkasjøen | 20.00 | — | — | — |
| - Forvik | 21.00 | — | — | — |
| - Viåhus | — | 23.00 | 19.30 | 19.00 |
| - Kilvågen | — | To. — | — | — |
| - Visten | — | — | — | — |
| Til Aursletta | 1.00 | 1.30 | 22.00 | 21.30 |

a. Korresp. med lokalbåt til Mosjøen. b. Korresp. med rutebil til Sandnessjøen. c. Korresp. med rutebil fra Sandnessjøen. d. Korresp. med lokalbåt fra Sandnessjøen og til Sandnessjøen.

Publikum bes være merksam på at skipene kan gå en halv time før ruten fra de anløpssteder som ikke er satt med *uthevet* trykk.

Bygderuter. (Rute 11).

A. Lurøy—Sjøna—Nesna. ☒ i

Ma.: Fra Pollan 4.30 om Haugland, Røyrvik, Flostrand, Nordsjøna, Øbe, Saura, Vikholmen til Nesna 11.00b. Fra Nesna 15.00 om Vikholmen, Saura, Øbe, Sørsjøna 18.00c, Breivika, Nordsjøna, Flostrand, Røyrvik, til Pollan 22.30.

Lø.: Fra Pollan 5.30, om Røyrvik, Flostrand, Nordsjøna, Breivika, Sørsjøna 8.30a, Øbe, Saura, Vikholmen til Nesna 11.00b. Fra Nesna 15.00 om Vikholmen, Saura, Øbe, Sørsjøna 18.00c, Breivika, Nordsjøna, Flostrand, Røyrvik, Haugland til Pollan 23.00.

B. Tomma—Handnesøy—Nesna. ☒ i

Ti.: Fra Finnvik 7.00 om Sellotøy, Sellot, Farsland, Handstein, Valla, Skjefstad x, Handnes, Saura til Nesna 10.30b. Fra Nesna 15.00 om de samme steder i omvendt orden.

C. Tomma—Hugla—Nesna. ☒ i

On.: Fra Finnvik 7.00 om Sellotøy, Husby 8.30, Alsøy, Horn, Hugla, Vikholmen til Nesna 11.30b. Fra Nesna 15.00, om de samme steder i omvendt orden.

D. Lovund—Nesna. ☒ i

To.: Fra Lovund 5.30 om Sleneset, Nord-Solvær, Lurøy, Cnøy til Nesna 10.00bd. Fra Nesna 15.00 om de samme steder i omvendt orden. (Ruten utføres ut september måned 1955).

E. Tomma—Hugla—Nesna. ☒ i

Fr.: Fra Finnvik 7.00, om Sellotøy, Skjefstad, Alsøy, Husby, Horn, Hugla, Vikholmen, Saura til Nesna 11.00b. Fra Nesna 15.00 om de samme steder i omvendt orden.

F. Bardal—Nesna.

Fr.: Fra Bardal 8.00 om Austvika, Neppelberg, Låvong til Nesna 10.30b. Fra Nesna 15.00 om de samme steder i omvendt orden.

G. Herøysteder—Sandnessjøen. ☒ i

Ma., on.: Fra Brasøy 6.00 om Andøy, Tenna, Herøholmen 7.20, Silvalen, Øksningan, Seløy, Nordstaulen, Åkvik, Nord-Herøy 9.00, Lauvøy til Sandnessjøen 10.45. Fra Sandnessjøen 15.00 om Lauvøy, Nord-Herøy 16.20, Åkvik, Nordstaulen, Seløy, Øksningan, Silvalen, Herøholmen 18.45, Tenna, Andøy til Brasøy 20.00.

Ti.: Fra Brasøy 6.00 om Husvær 6.30, Øksningan, Seløy, Nordstaulen, Åkvik, Nord-Herøy 9.00 til Sandnessjøen 10.30. Fra Sandnessjøen 15.00 om de samme steder i omvendt orden.

Fr.: Fra Brasøy 6.00 om Øksningan, Seløy 7.15e, Silvalen, Herøholmen 8.00, Tenna til Sandnessjøen 10.00. Fra Sandnessjøen 15.00 om Lauvøy, Nord-Herøy 16.20, Åkvik, Nordstaulen, Seløy, Øksningan, Silvalen, Herøholmen 18.45, Tenna, Andøy til Brasøy 20.00.

H. Blomsøy—Sandnessjøen. ☒ i

Ti.: («Løkta») Fra Sandnessjøen 4.30 om Skålvær, Hestøy, Blomsøy 7.45, Åkerøy, Buøy, Austbø 8.15, Tenna, Herøholmen 9.45, Silvalen til Sandnessjøen 11.00. Fra Sandnessjøen 15.00 om de samme steder i omvendt orden tilbake til Sandnessjøen ca. 21.30.

To.: Fra Brasøy 6.30 om Skålvær, Kalvøy, Hestøy, Blomsøy, Åkerøy, Buøy, Austbø til Sandnessjøen 10.30. Fra Sandnessjøen 15.00 om de samme steder i omvendt orden til Brasøy 19.00.

Lø.: Fra Brasøy 6.00 om Husvær, Skålvær, Hestøy, Blomsøy, Åkerøy, Buøy, Austbø til Sandnessjøen 11.00. Fra Sandnessjøen 14.00 om de samme steder i omvendt orden til Brasøy 18.30.

I. Indre Tjøtta—Sandnessjøen.

Ma., on., fr.: Fra Vestvågen 6.00 om Tro, Mindland, Tjøtta 8.15, Rosøy, Slotterøy til Sandnessjøen 11.15. Fra Sandnessjøen 14.00 om de samme steder og tilbake til Vestvågen 19.30. (Onsdag og fredag anløpes Bærøyvågen på tur til og fra Sandnessjøen).

J. Ytre Tjøtta—Tjøtta. ☒ i

Annen hver mandag fra Lånan 6.00 om Sørvær, Skogsholmen, Omnøy, Skålvær, Hestøy, Skotsvør til Tjøtta 9.15. Fra Tjøtta 16.00 om de samme steder tilbake til Lånan ca. 19.30.

Annen hver mandag fra Tåvær 6.30 om Kilvær, Skogsholmen, Bukkøy, Lisøy, Skotsvør til Tjøtta 9.30. Fra Tjøtta 16.00 om de samme steder tilbake til Tåvær ca. 19.00.

K. Leirfjordsteder—Sandnessjøen. ☒ i

Ti., to., lø.: Fra Sørnes 7.15 om Kvalnesodden, Sunday 8.15, Sund, Hellesvik, Tømmervik, Hjarland til Sandnessjøen 11.00. Fra Sandnessjøen 15.00, lørdag 14.00 om de samme steder og tilbake til Sørnes 18.45.

(Forts. side 155).

Jürgensens Dampskibsekspedisjon
og Spedisjonsforretning

★

Spedisjon - Transport

Jernbanens speditør i Mosjøen
Repr. for Godscentralen A.s, Oslo

Telefoner: D.s-eksped. 9 og 281, Spedisjon 274.

Privat 172

Telegramadresse: «Jürgensen», Mosjøen

Helgeland Bilruter A.s

MOSJØEN

Ruteforbindelse over hele indre
Helgeland.

Korresponderer i sommer-
månedene med svenske busser
over Krutvann og Umbukten.

Telef. Mosjøen 372-165 Mo 205-206

MOSJØEN

«Byen midt i Norge»

Ved bunnen av Vefsnfjorden — ladested fra 1875, egen kommune fra 1876.
3342 innbyggere pr. 1. januar 1951.

BILHOLDEPLASSER: Drosjesentralen, C. M. Havigs gate ved fru Haugans Hotell.
VIKTIGE ADRESSER: Helgeland Politikammer, Sjøgata 1, Postkontoret, Fearnleys gate,
Telegraf, Petter Dass gate, Kino, Elvgata, Dampskibsekspedisjoner,
Jernbanekaia.

HOTELLER OG HOSPITSER: Fru Haugans Hotell, Strandgata, og 2 gestgiverier.
UNGDOMSHERBERGE: Vefsn Folkehøgskole, Halsøy, tiden 1. juli—1. september.

TURISTKONTOR: NAF's Turistkontor, Nedre Strandgt. 13

AVSTANDER: D/s-kaia—Rutebilekspedisjonen 2,25 km, D/s-kaia—Jernbanest. 1 km
Jernbanest.—Rutebileksp. 1,25 km, D/s-kaia—Fru Haugans Hotell 2,3 km
Rev. mai 1955



A. Rodahl's Gartneri TELEFON 392

Butikken: TELEFON 184

Telegr. adr.: BLOMSTERRODAHL

BLOMSTER BESØRGES OVER HELE VERDEN

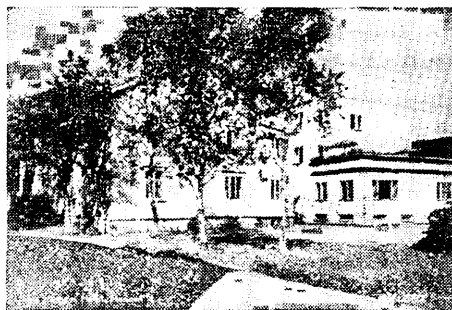

**FRU
HAUGANS
HOTEL**

Telefon sentralbord 195 - 70

Telegramadr. Haugans

MOSJØEN

ØL - OG VINRETT

Arthur Baadstrand

MØBEL- OG
UTSTYRSFORRETNING

Mosjøen, telf. 279



3/4 NORD-NORGES SALGSLAG

Kjøtt, Flesk, Påleggsvare, Spekepølse,
Poteter, Grønnsaker, Ull

Bøndernes omsetningsorganisasjon, Mosjøen. Tlf. 168

Mosjøen Drogeriforretning

INNEHAVER: SIGURD SVENDSEN

MOSJØEN

Grunnlagt 1909

Telefon 81

Telegramadresse

Farvehandel

Postgiro 956 21

Droger - Malervarer - Oljer - Såper - Toilettartikler

H. ANDREASSEN

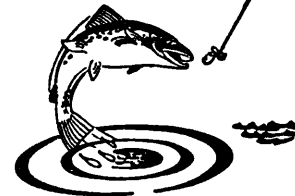

Norges Automobil-Forbund Turistkontor. Karter,
ruter, brosjyrer. — Autorisert installatør —
STRANDGATEN 13. TELEF. 94, MOSJØEN

J. Jacobsen & Sønn

AGENT FOR:

Det Nordenfjeldske D/S Selskab,
Trondheim

Det Bergenske D/S Selskab, Bergen

Den norske Amerikalinje
Scandinavian Airlines System

Braathens SAFE

Spedisjon — Assuranse — Skipsmegling

Telefon 107 - 650

Privat 107 A og 501

**Rutebokens
Norgeskart**

Spesialkartet for alle som
planlegger reiser.

10 000 stedsnavn

Pris kr. 2.00

L. Vandve—Solfjellsjøen. [2]

Ma., on., fr., lø.: Fra Instøy 7.30, Vandve 8.00 om Havstein, Sandholm, Havstein, Volnes, Slapøy, Sandøy x, Ravnøy x, til Solfjellsjøen 9.30. Fra Solfjellsjøen 16.30 om de samme steder. Korresp. med bil og fejerute til og fra Sandnessjøen.

a. Rutebil til Mo 9.00. b. Rutebil til Mo 12.45. c. Rutebil fra Mo 17.40. d. Sørg. hurtigr. og båt til Sjona—Lurøy 11.00. e. Korresp. mde rute 4 C. x. Anløpes på signal.

752. Melkeruten Søndre Meløy—Ørnes

Fra 1 mars til 1. november 1955.

(H. Buvik, Åmøyhamn).

Ma. on. og fr. Fra Holand 5.30. Engen, Fondal, Ågskardet 6.30. Halså 7.00. Engavågen 7.30. Grønøy 8.00. Årnes 8.20. Velløy 8.45. Vallsjøen 9.00. Vassdalsvik 9.30, til Ørnes 10.15. Fra Ørnes 12.00. Vassdalsvik 12.40. Vallsjøen 13.00. Meløy 13.30. Grønøy, Engavågen 14.00. Halså 14.30. Ågskardet 15.00 til Harfjell 16.00.

Ti. og To. Fra Harfjell 5.45. Seines 6.00. Herstad 6.15. Ågskardet 7.00. Halså 7.30. Stavnes, Engavågen 8.00. Grønøy 8.20. Meløy 8.45. Vallsjøen 9.00. Vassdalsvik 9.30 til Ørnes 10.15. Fra Ørnes 12.00. Vassdalsvik 12.40. Vallsjøen 13.00. Meløy 13.30. Grønøy, Engavågen 14.00. Halså 14.30. Ågskardet 15.00 til Holand.

Lø. Samme rute som ti. og to. til Ørnes. Fra Ørnes 11.30 til Glomfjord 13.30. Fra Glomfjord 13.40 i arbeiderskys til Haugvik 14.00. Vassdalsvik, Vallsjøen (om nødvendig) Engavågen 16.00. Halså 16.30. Ågskardet 17.00. Rendalsvik, Braset, Halvkannes til Harfjell 20.15.

Sø. i arbeiderskys til Glomfjord. Fra Harfjell 14.30. Halvkannes, Braset, Rendalsvik, Ågskardet 18.00. Halså 18.30. Engavågen 19.00. Vallsjøen og Vassdalsvik (om nødvendig) Haugvik 21.00 til Glomfjord 21.15. Retur umiddelbart etter ankomst med anløp av mulige mellomsteder til Holand.

Det korresponderes med nordgående hurtigrute på Ørnes 10.45 ma. ti. on. to. og fr. og på Grønøy lø. 10.00.

Saltens Dampskibsselskab

Telegramadr.: «Saltens», Bodø. Sentralbord 21020.

Motorskipene «Salten», «Hamarøy», «Ofoten», «Steigen», «Tysfjord», «Væran», «Hulløy», «Rørstad», «Beiar», «Rødøy», «Osa» og «Tøtta», dampskip «Bodinn».

Sommerruter fra og med 7. mai 1955 og inntil videre.

Selskapet overtar inntet ansvar om den rutemessige beregnede korrespondanse med andre ruteskip, erbane eller bilruter ikke oppnås. Rett til endring av ruter, avgangsdager og klokkeslett forbeholdes. Gjennomgangsgods befordres til og fra Det Bergenske-, Det Nordenfjeldske-, Vesteraalens-, Det Stavangerske-, Ofotens, Det Nordlandske-, Troms Fylkes- og Det Helgelandske Dampskipselskap etter Ruteskipenes Rederiforenings siste regler og bestemmelser.

Vareforsendelser til distriktene mottas ikke på konsossement eller i ordre til ekspeditøren eller mot etterkrav gjennom poståpneren.

Selskapets lokalbåter er «enklassebåter».

754. Mosjøen—Narvik—Mosjøen (Rute 1)

Lokalhurtigrute. Gjelder inntil 18. juni 1955.

| Nordgående. | | Ti. | Sørgående. | Fr. |
|----------------|--------|-----|----------------|--------|
| Fra Mosjøen | 19.00a | | Fra Narvik | 15.00 |
| - Sandnessjøen | 21.30 | | - Liland | 16.15 |
| - Nesna | 23.00b | | - Lødingen | 18.45h |
| | On. | | - Kjøpsvik | 22.00i |
| - Tonnes | 1.00 | | | Lø. |
| - Rødøy | 2.15c | | - Tranøy | 0.30 |
| - Halså | 3.45c | | - Skutvik | 2.30 |
| - Grønøy | 4.45 | | - Bogøy | 3.30 |
| - Ørnes | 6.00d | | - Vikhamn | 4.00 |
| - Lekanger | 8.30 | | - Nordskott | 5.00 |
| Til Bodø | 10.00 | | - Helnessund | 6.30 |
| Fra Bodø | 16.30e | | Til Bodø | 9.30j |
| - Helnessund | 19.00 | | | Ma. |
| - Nordskott | 20.00 | | Fra Bodø | 14.00 |
| - Vikhamn | 21.00 | | - Lekanger | 15.30 |
| - Bogøy | 21.30 | | - Ørnes | 18.00 |
| - Skutvik | 23.00f | | - Grønøy | 19.00 |
| | To. | | - Halså | 19.45 |
| - Tranøy | 1.00 | | - Rødøy | 22.00 |
| - Lødingen | 3.00m | | - Tonnes | 23.00/ |
| - Liland | 5.00 | | | Ti. |
| Til Narvik | 7.00g | | - Nesna | 2.00 |
| | | | - Sandnessjøen | 5.00 |
| | | | Til Mosjøen | 7.00l |

a. Og ankommer til Mosjøen kl. 18.00. (Påventes inntil kl. 19.30, dersom det kan være fremme til denne tid.) b. Rutebilforbindelse fra Mo i Rana. c. Etter bygderute. Se rute 3 C. d. Sørg. lokalbåt kl. 5.30. Sørg. hurtigrute kl. 7.00. e. Nordg. hurtigrute ank. kl. 14.00. f. Korresp. med båt fra Svolvær. Se rute 14 g. Skipet fortsetter til Svolvær. Se rute 17. h. Korresp. med skip fra Verbygd. i. Korresp. med bygderute. Se rute 16. Nordg. lokalbåt avg. kl. 19.00. j. Nordg. hurtigrut avg. kl. 16.00. Lokalskip avgår kl. 15.00 til Beiar, Gildeskål, Meløy, Valnes og Nordfjord. k. Korresp. med bygderute. Se rute 3 B. l. Tog til Trondheim—Oslo kl. 9.30. m. Korresp. med bygderute fra og til Tysfjord. Se rute 16 F.

754. Mosjøen—Nordkapp—Russenes (Porsanger)

(Rute 1)

Passasjer og godsroute gjeldende fra 20. juni 1955. Se rute 293.

SALTDALS BÅTER på lager til enhver tid. Alt i sportsutstyr.

SALTDAL SAMVIRKELAG Rognan

755. Nord-Helgeland (Rute 2) [2]

Rute 2. Bodø—Nord-Helgeland—Bodø.

| Sørgående: | | | Nordgåendet: | | |
|-----------------|--------|--------|----------------|--------|--------|
| | Ti. | Fr. | | To. | Sa. |
| Fra Bodø | 17.00a | 17.00a | Fra Myken | 13.30 | 13.30 |
| - Mårnesstranda | 18.00 | | - Nordnesøy | | 15.00 |
| - Fleinvær | 19.30 | | - Storselsøy | | 15.30 |
| - Nordarnøy | 20.15 | 18.30g | - Selsøyvik | | 16.15 |
| - Søarnøy | 20.45 | 19.15 | - Gjerøy | | 17.00 |
| - Lekanger | 21.15 | 19.45 | - Øresvik | | 18.30 |
| - Sund | 22.00 | | - Sørfjorden | | 19.15 |
| - Innøy | 23.15 | 20.45 | - Jektvik | | 20.30 |
| - Sørfinnset | 24.00 | 21.30 | - Rødøy | 15.30 | 22.00 |
| | On. | | - Nordværnes | | 23.00 |
| - Forstranda | 0.30 | 22.00 | - Tjongsfjord | 16.45 | 23.30 |
| - Sørfugløy | 1.20 | | - Reppasjøen | 17.15 | 24.00 |
| - Storvik | 2.30 | 23.15 | | Ma. | |
| | | Lø. | - Vågaholmen | 18.15j | 1.15 |
| - Støtt | 3.30 | 0.30 | - Bolga | 19.15 | 19.15 |
| - Reipå | | | - Åmøyhamn | 19.45 | 2.00 |
| Til Ørnes | 5.30b | 2.00h | - Ågskardet | 20.30 | 3.00 |
| Fra Ørnes | 8.00 | 4.30 | - Holandsfjord | 21.15 | |
| - Neverdal | | | - Halså | 22.15 | 3.30 |
| - Glomfjord | 10.30 | 7.30 | - Bjærfjord | 22.45 | |
| - Vassdalsvik | 11.30 | 8.30 | - Engavågen | 23.30 | 3.50 |
| - Vallsjøen | 12.00 | 9.00 | Til Grønøy | 23.45 | 4.00m |
| | | Sø. | | Fr. | Sa. |
| - Meløy | 12.20 | 0.15 | Fra Grønøy | 0.30 | 4.30 |
| Til Grønøy | 12.45c | 9.30i | - Meløy | 0.45 | 4.50 |
| Fra Grønøy | 14.00 | 11.00 | - Vallsjøen | 1.15 | 1.15 |
| - Engavågen | 14.20 | 11.20 | - Vassdalsvik | 1.45 | 1.45 |
| - Bjærfjord | 15.00 | 12.00 | - Glomfjord | 1.45 | 3.30 |
| - Halså | 16.00 | 13.00 | - Neverdal | 2.15 | 4.30 |
| - Holandsfjord | 17.00 | 14.00 | Til Ørnes | 2.45k | 5.45n |
| - Ågskardet | 18.00 | 15.00 | Fra Ørnes | 3.15 | 6.30 |
| - Herstad | 18.30 | | - Reipå | | |
| - Åmøyhamn | 19.00 | 16.00 | - Støtt | 4.30 | 7.30 |
| - Bolga | 19.45 | | - Storvik | 5.30 | 8.30 |
| - Vågaholmen | 21.00 | 17.00 | - Sørfugløy | | 9.30 |
| - Tjongsfjord | 21.45 | 17.45 | - Forstranda | | 10.15 |
| - Reppasjøen | 22.30 | | - Sørfinnset | | 10.45 |
| - Nordværnes | 23.30 | 18.15 | - Innøy | 7.00 | 11.15 |
| | To. | | - Sund | 7.30 | 12.00 |
| - Rødøy | 1.00 | 19.15 | - Lekanger | 8.00 | 12.30 |
| - Jektvik | | 20.15 | - Søarnøy | 8.15 | 13.00 |
| - Hanvikhaugen | | 21.45 | - Nordarnøy | | 13.30 |
| - Melfjordbotn | | 22.30 | Til Bodø | 9.45l | 15.00o |
| | | Sø. | | | |
| - Sørfjorden | | 0.15 | | | |
| - Øresvik | | 0.45 | | | |
| - Gjerøy | 1.30 | | | | |
| - Selsøyvik | 2.30 | | | | |
| - Tonnes | 3.30 | 2.30 | | | |
| - Indre Kvarøy | 4.00d | 2.50 | | | |
| Til Nesna | 6.00e | 5.00e | | | |
| Fra Nesna | 7.00 | 7.00 | | | |
| - Indre Kvarøy | | | | | |
| - Tonnes | 9.45f | 9.45 | | | |
| - Lekanger | 10.45 | 10.45 | | | |
| - Storselsøy | 11.15 | 11.15 | | | |
| - Nordnesøy | 13.00 | 13.00 | | | |
| Til Myken | 13.00 | | | | |

a. Nordg. hurtigrute ank. 14.00. b. Sørg. hurtigrute 7.15. Nordg. hurtigrute 10.45. Korresp. med bygderute. Se rute 3 D. c. Kl. 11.45 bygderute fra Ørnes, som har korresp. med nordg. hurtigrute. Bygderuten fortsetter til Årnes—Tonnes—Melfjord. Se rute 3D. d. Korresp. med bygderute fra Myken. Se rute 3 D. e. Nordg. hurtigrute 7.00. Sørg. hurtigrute 11.00. Korresp. med rutebil til Mo i Rana. f. Korresp. med bygderute. Se rute 3 E. g. Korresp. med skip fra Fleinvær. Se rute 7 B. h. Sørg. hurtigrute 7.15. Korresp. med bygderute. Se rute 3 F. i. Korresp. med bygderute. Se rute 3 F. Nordg. hurtigrute 10.00. j. Korresp. med bygderute fra Melfjord. Se rute 3 E. k. Sørg. hurtigrute 6.00. l. Nordg. hurtigrute 16.00. Nordg. Mosjøerute (F.F.R.R.) 10.00. m. Sørg. hurtigrute 7.15. n. Nordg. hurtigrute 10.45 o. Sørg. hurtigrute 7.15. p. Sørg. hurtigrute mandag 3.30. q. Nordg. hurtigrute 16.00.

757. Bodø—Valnes—Sund—Bodø (Rute 5 og 6) [2]

| Sørgående: | | | Nordgåendet: | | |
|------------|-------|--------|--------------|--------|--------|
| | Ti. | Fr. | | To. | Sa. |
| Fra Bodø | 5.30a | 17.00b | Fra Valnes | 7.30 | 7.00 |
| - Seivåg | | 18.15 | - Skånland | | 7.30 |
| - Seines | | x | - Alsvik | | 7.45 |
| - Alsvik | | 18.00 | - Seines | x | x |
| - Skånland | | 18.30 | - Seivåg | 9.00 | 9.00b |
| Til Valnes | 7.00 | 20.00 | Til Bodø | 10.30b | 9.00b |
| | | Lø. | | | Sø. |
| Fra Bodø | | 15.00b | Fra Sund | | 17.00 |
| - Seines | | x | - Kvarnes | | 17.45 |
| - Valnes | | 16.45 | - Framnes | | 18.30 |
| - Skånland | | 17.10 | - Valnes | | 19.45 |
| - Framnes | | 18.10 | - Skånland | | 20.10 |
| - Kvarnes | | 19.00 | - Seines | | x |
| Til Sund | | 19.45 | Til Bodø | | 21.30c |

a. Sørg. hurtigrute 3.00. b. Nordg. hurtigrute 14.00. c. Sørg. hurtigrute avg. ma. 4.00. Obs: Seines er signalanløp uten fast ekspeditør. Stedet sløyfes når mørke eller uvær vanskeliggjør anløp.

BUSSBILLETTER
BÅTBILLETTER
FLYBILLETTER
TOGBILLETTER
PLASSBILLETTER

Alt
på
ett
sted

HOTELL
RESERVASJONER

BENNETT'S REISEBUREAU A/S

D. TØNSETH & SØNN, Sjøfartsbygningen - Bodø
Telefon 21 696. Rikstlf. 20 402



WINGE & CO.S REISEBUREAU A/S

TELEGRAMADRESSE: «WINGTOUR»

TELEF.: 22 067 - 20 737

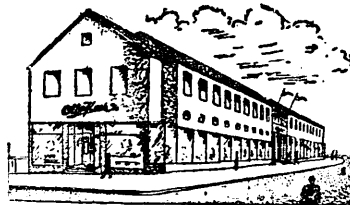

Otto Koch
BODØ

Nord-Norges største manu-
faktur- og utstyrsmagasin.
Etablert 1874

En gros

En detalj



**Det Nordlandske
Dampskibsselskap A.s**
BODØ
Sentralbord 21 020
Telegramadr. N D S
Se rute 283, 285 og 290

BODØ

Kjøpstad fra 1816 — 9500 innbyggere.
Administrasjonssete for Nordland fylke og viktig kommunikasjonsknutepunkt.

Viktige åpningstider:

| | |
|--|---|
| Dampskipsekspedisjoner | 09.00—16.00. |
| Dessuten 1 time før hurtigrutens avgang. Etter kontortid tlf. 20 020 angående skipenes ankomst- og avgangstider. | |
| Butikker | 08.30—18.00. (I sommertiden 08.30—16.00) |
| Restauranter | 08.30—23.00. |
| Postkontor | 09.00—17.00. |
| Telegrafan | 08.00—21.00. |
| Kiosker | 09.00—21.00. |
| Bankene | 09.00—14.00. |
| Museet | 11.00—14.00. |
| Venterom på kaien | Hele døgnet. |
| Turistforeningens kontor, hele døgnet | 15/6—15/8 |

Viktige adresser og avstander:

Dampskipsekspedisjoner, reisebyråer, rutebils-
pedisjon, flyeksp., drosjeholdeplass, bybudstasj.,
kino, politistasjon, Turistforeningens Opplys-
ningskontor ligger alle nede ved dampskips-
kaien og torget innenfor en sirkel med radius
ca. 100 m.
Telegrafstasjon og postkontor, Havnegt. 9, ca.
5 min. fra torget.

Hoteller og hospitser:

3 hoteller og 8 hospitser.

Turistattraksjoner:

Bodin kirke, 3 km fra byen, med altertavle fra år
1670. Turistforeningens hytte på Rønvikfjell, 3 km
fra byen, strålende utsikt, restaurant 1/6—1/9.
Saltsraumen, 34 km fra byen, verdens sterkeste
malstrøm. Turiststasjon med restaurant i som-
merhalvåret.

Opplysninger ved Bodø og Omegns Turistforenings Reiseopplysningskontor.

Rev. mai 1955

JENSVOLD GARTNERI

Tlf. butikken 22 012

BODØ

Tlf. gartneriet 22 360

Medlem av Norsk Blomstertelegraf

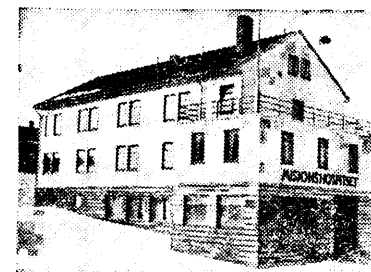

MISJONSHOSPITSET — BODØ

Nymontert og moderne utstyr, sentralvarme
varmt og kaldt vann, telefon på alle rom. God
mat i spisesal og kafé. Sentralbord 20 144

SALTENS DAMPKIBSSELSKAB

Sentralbord 21 020

BODØ

SALTENS BILRUTER A.s, Bodø

Trafikerer ruten: BODØ—LØNSDAL ST.
BODØ—NARVIK

Telefon: Disp., Kontoret, Kasserer, Storgt. 1 b 22 229
Ekspedisjon 21 735 — 22 009

samt lokalruter
i Saltendistriktet

GRAND HOTELL

Bodø

Sentralbord 20 000

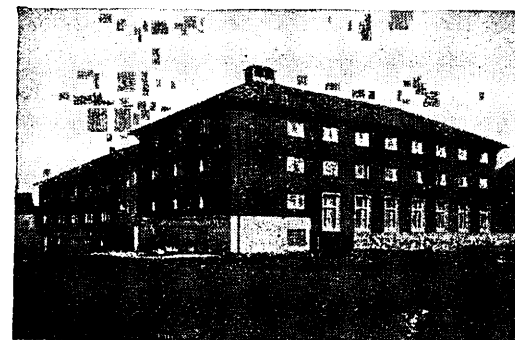

a. Nordg. hurtigrute ank. 14.00. b. Korresp. med skip fra Lofoten, rute 12 sørg. c. Sørg. hurtigr. ank. 19.00. d. Korresp. med nordg. Mosjøerute. Se rute 1. e. Skipet fortsetter til Narvik. Se rute 17a. f. Nordg. Nord-Norgebuss 17.55. g. Korresp. med bygderute. Se rute 16. h. Korresp. med skip fra Vestbygda til Harstad. Se rute 13 og 18. Skipet fortsetter til Narvik. Se rute 17a. i. Korresp. med rutebil fra og til Nordfold. j. Skip til Sagfjorden 5.00. Se rute 12 sørg. k. Sørg. Nord-Norgebuss 10.55. l. Skipet fortsetter til Narvik. Se rute 17a. m. Skipet kommer fra Narvik i rute 17b. Korresp. med skip fra Harstad til Vestbygda. Se rute 18 og 13. n. Skip til Hamarøy—Sørkil 6.00. Se rute 12 nordg. o. Sørg. Nord-Norgebuss avgår 11.55. p. Korresp. med bygderuten fra Nordfold. q. Sørg. hurtigrute mandag 4.00. r. Skipet kommer fra Narvik i rute 17b. Korresp. med båt fra Vestbygda og båt fra og til Tysfjord. Se rute 13 og 16. s. Sørg. Nord-Norgebuss 10.55. t. Sørg. hurtigrute ank. 19.00. u. Korresp. med skip fra Bodø til Sagfjorden. Se rute 12 nordgående. v. Nordg. hurtigrute 16.00. Sørg. hurtigrute on. 4.00. w. Korresp. med skip fra Svolvær til Sagfjorden. Se rute 14. x. Nordg. hurtigrute avg. 16.00. Sørg. hurtigrute avgår fredag 2.30.

For Karlsøyvær stoppes for uteliggende båt torsdag såvel på sørg. som på nordg. — uten gebyr.

771. Tysfjordruta (Rute 15) ☒

(Lødingen—Tysfjord—Lødingen)

| Fra Lødingen | Ma. | Fr. | Til | Fr. |
|----------------------|--------|--------|--------|-----------|
| | 24.00a | 19.00f | | 22.30 |
| - Tranøy | 2.30 | | | |
| - Hamarøy | 3.30 | | | |
| - Sørkil | 4.15 | | | |
| - Korsnes | 6.00 | | | |
| - Storjord | 6.45 | | | |
| - Forså | 7.15 | | | |
| - Nevervik | 7.30 | | | |
| - Drag | 9.00b | | | |
| - Kjerrvika | 9.45 | | | |
| - Hulløyhamn | 10.15 | | | |
| Til Kjølsvik | 10.45 | 21.30 | | |
| | | | | La. 1.00g |
| Fra Kjølsvik | | | 11.30 | |
| - Grunnvollfjell | | | 12.15 | |
| - Kjølsvik—Kjølsvnes | | | 16.30c | |
| - Hundholmen | | | 17.00 | |
| - Haukøy | | | 18.00 | |
| - Skarberget | | | 19.10d | |
| - Skjellsvik | | | 19.25 | |
| - Korsnes | | | 20.15 | |
| Til Lødingen | | | 21.30e | |

a) Skipet kommer fra Narvik. Se rute 17b. b) Sørg. Nord-Norge-buss 11.30. Korresp. med bygderute. Se rute 16. c) Korresp. med bygderute. Se rute 16. d) Sørg. lokalbuss 17.00. Nordg. Nord-Norgesbuss 19.15 e) Korresp. med T.F.D.S. skip til Harstad 22.00. Skipet fortsetter til Vestbygda. Se rute 13. f) Skipet kommer fra Vestbygda. Se rute 13. g) Skipet fortsetter til Harstad. Se rute 18.

773. Vestbygdruta (Rute 13) ☒S

(Lødingen—Svolvær—Lødingen)

| Fra Lødingen | Se. | On. | Fra Svolvær | Se. | Fr. |
|----------------|--------|--------|----------------|--------|--------|
| | 0.00a | 1.00c | | 23.00b | 6.00e |
| - Kanstad | 1.30 | | - Brettesnes | 23.45 | 6.45 |
| - Erikstad | 2.00 | 2.00 | | Ma. | |
| - Svensgam | 2.30 | 2.30 | - Risvær | 0.45 | 7.45 |
| - Rinsøyvåg | 3.00 | 3.00 | - Holandshamn | 1.30 | 8.30 |
| - Kjøøy | 3.45 | 3.45 | - Storfjell | x | x |
| - Offerøy | 4.15 | 4.15 | - Kvannkjosen | x | 9.15 |
| - Vågehamn | 5.30 | 5.30 | - Svartskard | x | 9.45 |
| - Annfinnslett | 6.00 | 6.00 | - Husjord | x | 10.15 |
| - Økneshamn | 6.30 | 6.30 | - Skogstrand | x | x |
| - Skogstrand | x | x | - Økneshamn | 2.30 | 11.00 |
| - Husjord | 7.30 | 7.00 | - Annfinnslett | 3.00 | 11.30 |
| - Svartskard | 8.00 | 7.30 | - Vågehamn | 3.30 | 12.00 |
| - Kvannkjosen | 8.30 | 8.00 | - Offerøy | 4.15 | 12.45 |
| - Storfjell | x | x | - Kjøøy | 5.00 | 13.30 |
| - Holandshamn | 9.30 | 9.00 | - Rinsøyvåg | 5.45 | 14.15 |
| - Risvær | 10.00 | 9.30 | - Svensgam | 6.15 | 14.45 |
| - Brettesnes | 11.00 | 10.30 | - Erikstad | 6.45 | 15.15 |
| - Skrova | | 11.30 | - Kanstad | | 15.45 |
| Til Svolvær | 12.00b | 12.00b | Til Lødingen | 8.00d | 17.30f |

a) Skipet kommer fra Harstad. Se rute 18. Korresp. med skip fra Narvik. Se rute 17b. b) Sørg. hurtigrute avg. 19.30. Nordg. hurtigrute ank. 22.45. c) Skipet kommer fra Tysfjord. Se rute 15. Korresp. med T. F. D. S. skip fra Narvik. d) Skipet fortsetter til Narvik. Se rute 17a. Korresp. med bygderute fra og til Kjølsvik, rute 16, og med skip til Hamarøy—Svolvær, rute 12. e) Nordg. hurtigr. ank. torsdag 22.45. Sørg. hurtigr. ank. torsdag 18.00. f) Skipet forts. til Harstad. Se rute 18. Korresp. med skip til Narvik i rute 17.

774. Svolvær—Skutvik—Svolvær (Rute 14) ☒

| Fra Svolvær | On. | To. | Fra Innhavet | To. |
|--------------------|--------|-----|--------------|--------|
| | 23.15a | | | 10.30 |
| « Skrova | 24.00 | | « Bogøy | 12.30 |
| | | | « Skutvik | 14.00 |
| « Skagstad | 2.00 | | « Rønes | 14.45 |
| « Rønes | 2.45 | | « Skagstad | 15.30 |
| Til Skutvik | 3.30b | | « Skrova | 17.45 |
| Fra Skutvik | 7.00 | | Til Svolvær | 18.30d |
| « Stor-Straumfjord | 8.00 | | | |
| « Klingenberg | 9.00 | | | |
| Til Innhavet | 9.45c | | | |

a. Sørg. hurtigrute ank. 18.00. Nordg. hurtigrute ank. 22.45. b. Sørg. lokalbuss avg. torsdag 3.45. Se rute 12. c. Sørg. Nord-Norge-buss avg. 11.55. Nordg. Nord-Norge-buss avg. 16.55. d. Sørg. hurtigrute avg. 19.30. Nordg. hurtigrute avg. 23.45.

775. Ofotfjorden (Rute 17 a og b) ☒S

Rute 17 a. Lødingen—Narvik.

| Fra Lødingen | Se. | Ma. | On. | La. |
|------------------|--------|-------|--------|-------|
| | 13.00a | 9.00b | | 1.00e |
| - Revelsey | | 10.00 | | 2.00 |
| - Langvågspollen | | 10.30 | | |
| - Myklebostad | 14.00 | 11.30 | 7.45c | 2.45 |
| - Ramsund | | | | 4.00 |
| - Tårstad | 15.00 | | | 5.00 |
| - Kjeldebotn | 15.45 | | | 5.30f |
| - Liland | 16.45 | | | 6.30 |
| - Bogen | | | | 7.00 |
| - Bøstrand | 17.30 | | | |
| - Ballangen | 18.15 | | | |
| - Rånå | 18.45 | | | |
| Til Narvik | 20.15 | 14.00 | 10.00d | 8.30d |

a. Skipet kommer fra Bodø—Innlandet. Se rute 12. b. Skipet kommer fra Vestbygda i rute 13. c. Skipet kommer fra Bodø—Svolvær—Kjøpsvik. Se rute 12. d. Tog avgår 10.45, etter 16/6-55 11.35. e. Skipet kommer fra Bodø—Innlandet—Kjøpsvik. Se rute 12. Korresp. med skip fra Harstad—Tjeldsund. Se rute 18. f. Korresp. med O. D. S. skip fra Vesterdalen—Svolvær.

Rute 17 b. Narvik—Lødingen.

| Fra Narvik | Ma. | Ma. | On. | La. |
|------------------|-------|--------|--------|--------|
| | 2.00 | 18.00 | 15.00 | 15.00 |
| - Rånå | | | | 16.15 |
| - Ballangen | | | | 17.00 |
| - Bøstrand | | | | 17.30 |
| - Bogen | 4.00 | | | |
| - Liland | | | 16.30 | 18.15 |
| - Kjeldebotn | | | | 19.00 |
| - Tårstad | | | | 19.30 |
| - Ramsund | | | | 20.15 |
| - Myklebostad | | | | 21.00 |
| - Langvågspollen | | 21.45b | | |
| - Revelsey | | 22.15 | | 21.45 |
| Til Lødingen | 6.00a | 23.00c | 19.00d | 22.45e |

a. Korresp. med skip fra Vestbygda (rute 13) og fra Tysfjord (rute 16.) Skipet fortsetter til Hamarøy—Svolvær—Bodø (rute 12). b. Sjøfrys når mørke eller dårlig siktbarhet vanskeliglig anløp. c. Skipet fortsetter til Kjølsvik i rute 15. d. Skipet fortsetter til Kjølsvik—Innlandet—Bodø i rute 12. e. Korresp. med båt fra Harstad til Vestbygda. Se rute 18 og 13. Skipet fortsetter til Innlandet—Bodø. Se rute 12.

777. Lødingen—Harstad—Lødingen (Rute 18) ☒

| Fra Lødingen | La | Fra Harstad | La. |
|--------------|-------|--------------|--------|
| | 2.30a | | 15.00 |
| - Tjeldnes | 2.45 | - Evenskjer | 16.45 |
| - Dragland | 3.30 | - Fjellidal | 17.00 |
| - Kongsvik | 4.00 | - Hol | 18.00 |
| - Hol | 4.15 | - Kongsvik | 18.15 |
| - Fjellidal | 5.00 | - Dragland | 18.45 |
| - Evenskjer | 5.30 | - Tjeldnes | 19.30 |
| Til Harstad | 7.30b | Til Lødingen | 20.00c |

a. Skipet kommer fra Vestbygda. Se rute 13. Korresp. med skip fra Innlandet—Kjøpsvik. Se rute 12. b. Sørg. hurtigrute 8.30. Nordg. hurtigrute 10.15. c. Skipet fortsetter til Vestbygda. Se rute 13. Korresp. med skip fra Narvik til Innlandet—Bodø. Se rute 17b og rute 12.

778. Bygderute i Meløy og Rødøy (Rute 3) ☒S

| Fra Ørnes | Se. | Fra Grønøy | Se. |
|-------------|--------|---------------|--------|
| | 15.30a | | 20.00b |
| - Bolga | 17.00 | - Meløy | 20.45 |
| - Amnes | | - Vallsjøen | — |
| - Agskardet | 18.30 | - Vassdalsvik | — |
| - Halså | 19.00 | - Haugvik | — |
| - Engavågen | — | - Glomfjord | 22.45 |
| | | Til Ørnes | 24.00 |

a. Sørg. hurtigrute kl. 7.15. Nordg. hurtigrute kl. 10.45. b. Korresp. med sørg. Mosjøerute

| Fra Ørnes a | Ma. | Fra Åmøyhamn | Ma. | Fra Øresvik | Ma. | Fra Gjerøy | Ti. |
|-------------|-------|--------------|--------|--------------|-------|--------------|------|
| | 10.45 | 14.45 | 15.30a | 21.00 | 21.00 | Gjerøy | 2.15 |
| Vassdalsvik | 11.15 | Vågaholmen | 15.30 | Gjerøy | 22.30 | Øresvik | 3.45 |
| Vallsjøen | 11.45 | Tjongsfjord | 16.15 | Selsøyvik | 23.00 | Sørfjorden | 4.15 |
| Grønøy b | 12.15 | Reppasjøen | 17.00 | Indre Kvarøy | 23.30 | Melfjordbotn | 5.45 |
| Meløy | 12.45 | Nord-Værnes | 18.00 | Til Tonnes c | 24.00 | Hanvikhaugen | 6.30 |
| Amnes | 13.15 | Jektvik | 19.00 | | Ti. | Jektvik | 8.00 |
| Bolga | 14.00 | Sørfjorden | 20.30 | Tonnes | 1.00 | Rødøy | 9.00 |
| | | | | Selsøyvik | 1.40 | | |

a. Nordg. h.rute 10.45. b. Sørg. hurtigr. 7.15. c. Nordg. Mosjøerute ti. 1.00. Se rute 1.

| Fra Rødøy | Ti. | Fra Indre Kvarøy | Ti. | Fra Vågaholmen | Ti. | Fra Halså | On. |
|-------------|-------|------------------|-------|----------------|-------|--------------|------|
| | 9.15 | 16.30 | 16.30 | 21.10 | 21.10 | Halså | 2.00 |
| Flatøyvågen | — | Tonnes | 17.00 | Åmøyhamn | 22.00 | Bjørangfjord | 2.45 |
| Kamsøy | — | Selsøyvik | 17.30 | Bolga | 22.30 | Engavågen | 3.30 |
| Myken | 12.45 | Gjerøy | 18.00 | Amnes | 23.00 | Grønøy | 4.00 |
| Nordnesøy | 14.15 | Til Rødøy | 18.30 | Agskardet | 24.00 | Vallsjøen | 4.15 |
| Storselsøy | 14.45 | Fra Rødøy | 19.00 | | On. | Meløy | 4.40 |
| Hestmoen | — | Nordværnes | 20.00 | Holandsfjord | 0.45 | Til Ørnes a | 5.30 |
| | | Tjongsfjord | 20.45 | | | | |

Sørg. hurtigr. 7.15. Nordg. hurtigr. 10.45. Sørg. lokalbåt 8.00. Se rute 2.

(Forts. neste side.)

| Fra | On. | D. | Fra | On. |
|--------------|--------|----|--------------|-------|
| Ørnes | 10.45a | | Tønnes | 22.00 |
| Grønøy | 11.45b | | To. | |
| Åmnes | 12.15 | | Myken | 1.00 |
| Rødøy | 14.15c | | Nordnesøy | 2.30 |
| Jektvik | 15.15 | | Storselsøy | 3.15 |
| Hanvikhaugen | 16.45 | | Indre Kvarøy | 4.00e |
| Melfjordbotn | 17.30 | | Til Tinnes | 4.30f |
| Sørfjorden | 19.15 | | | |
| Øresvik | 20.00 | | | |
| Til Tønnes | 21.30d | | | |

a. Sørg. lokalskip 5.30. Se rute 2. Sørg. hurtigrute 7.15. Nordg. hurtigrute 10.45. b. Nordg. lokalskip ank. 12.45. Se rute 2. c. Rødøy vil bli sløyet på kort varsel, dersom det viser seg at korrespondansene i Tønnes og I. Kvarøy ikke holder. d. Sørg. Mosjøenrute (F. F. R.) 22.00. Sørg. lokalskip to. 3.30. Se rute 2. Sørg. D/s «Ranen» to. 2.00. e. Korresp. med sørg. lokalskip. Se rute 2. f. Nordg. lokalskip 9.45.

| Tønnes | To. | E. | To. |
|--------------|--------|-----------|-------|
| Øresvik | 9.45a | Rødøy | 22.30 |
| Sørfjorden | 11.30 | Gjerøy | 23.30 |
| Melfjordbotn | 12.00 | Selsøyvik | 24.00 |
| Hanvikhaugen | 13.45 | | |
| Jektvik | 14.30 | Tønnes | 1.00b |
| Nordværnes | 16.15 | Selsøyvik | 1.30 |
| Vågaholmen | 17.15 | Gjerøy | 2.00 |
| Til Rødøy | 18.15a | Til Rødøy | 2.30 |
| | 19.15 | | |

a. Korresp. med nordg. lokalbåt. Se rute 2. b. Korresp. med nordg. Mosjøenrute (F. F. R.).

| Fra | Fr. | Hørstad | — | Fra | Lø. | Fra | Lø. |
|-------------|-------|--------------|-------|---------------|-------|-------------|-------|
| Rødøy | 15.00 | Ågskardet | 23.15 | Ørnes a | 7.15 | Vallsjøen | — |
| Kamsøy | 15.30 | Holandsfjord | 24.00 | Vallsjøen | x | Meløy | 15.45 |
| Flatøyvågen | — | Fra | Lø. | Meløy | 8.30 | Grønøy | 16.00 |
| Rødøy | 16.30 | Halsa | 1.15 | Åmnes | — | Ågskardet | 16.45 |
| Nordværnes | 17.30 | Bjæranfjord | 1.45 | Fra Grønøy b | 10.00 | Bolga | 18.00 |
| Reppasjøen | 18.30 | Engavågen | — | Til Glomfjord | 11.30 | Åmnes | 18.20 |
| Tjongsfjord | 19.30 | Grønøy a | 3.00 | Fra Glomfjord | 13.45 | Til Ørnes c | 19.30 |
| Vågaholmen | 20.00 | Meløy | — | Haugvik | 14.00 | | |
| Bolga | 21.30 | Vallsjøen | x | Vassdalsvik | 15.00 | | |
| Åmøyhamn | 22.00 | Til Ørnes b | 4.30 | | | | |

a. Nordg. hurtigrute 10.00. b. Sørg. hurtigrute 7.15. Lokalbåt til Glomfjord 4.30. Se rute 2.F. G. a. Sørg. hurtigrute 7.15. b. Nordg. hurtigrute 10.00. Korresp. med sørg. lokalbåt. Se rute 2. c. Sørg. D/s «Saltal» 20.30.

Bygderute i Sørfold og Nordfold Rute 11 ☒S

| Fra | So. | Fra | So. | Fra | Ma. | Fra | Ma. |
|--------------|-------|------------------|-------|--------------|------|----------|-------|
| Mørsvikbotn | 9.45 | Nordfold | 15.30 | Kjerringøy | 7.00 | Vågøy | 10.30 |
| Hopvatnet | 11.00 | Åbornes | 15.45 | Mistfjorden | 8.30 | Til Bodø | 11.30 |
| Nordbjørsvik | 12.00 | Vinknes | 16.00 | Nord-Landego | 9.45 | | |
| Stavnesosen | 12.30 | Brattfjord | 16.30 | | | | |
| Stavfjord | 14.00 | Segelstein | 17.15 | | | | |
| Sandbakk | 14.30 | Hjartøy | x | | | | |
| Til Nordfold | 15.15 | Til Kjerringøy a | 19.00 | | | | |

a. Lokalskip til Bodø 19.30. Se rute 12.

| Fra | Ma. | Fra | Ti. | Fra | Ti. | Fra | Ti. |
|------------------|-------|--------------|------|--------------------------------|-------|---------------|-------|
| Bodø a | 18.00 | Sagfjordbotn | 2.00 | Røsvik | 8.30 | Fra Røsvik a | 18.30 |
| Vågøy | 19.00 | Nevelsfjord | 4.00 | Kines | x | Kvarv | 19.00 |
| Nord-Landego | 19.45 | Tårnvik b | 5.15 | Helland | 9.30 | Styrksvik | 19.30 |
| Mistfjorden | 21.00 | Åkervik | x | Djupvik | 10.00 | Kalvik | 19.45 |
| Tårnvik | 23.30 | Styrkesnes | 6.30 | Megården | 10.30 | Engan | 20.30 |
| Rørstad | 23.45 | Styrksvik | 6.45 | Til Røsvik | 11.15 | Til Elvkroken | 20.45 |
| | | Til Kvarv | 7.15 | a. Etter lokalbuss fra Fauske. | | | |
| Movik | 0.30 | Til Røsvik c | 7.45 | | | | |
| Til Sagfjordbotn | 1.00 | | | | | | |

a. Nordg. hurtigr. 14.00. b. Korresp. med lokalbåt fra Nordfold til Bodø. Se rute 10a. c. Lokalbuss til Fauske 8.00.

| Fra | On. | Fra | On. | Fra | To. | Fra | To. |
|--------------|-------|--------------|-------|--------------|--------|---------------------------|--------|
| Elvkroken | 5.30 | Åkervik | x | Nordfold | 1.00 | Bodø | 18.00 |
| Engan | 6.00 | Til Røsvik b | 14.00 | Nordbjørsvik | 1.45 | Vågøy | 19.00 |
| Kalvik | 6.45 | Fra Røsvik c | 18.30 | Hopvatnet | 2.30 | Mistfjorden | 20.15 |
| Styrksvik | 7.00 | Styrkesnes | 18.50 | Stavnesosen | 3.00 | Movik | x |
| Kvarv | 7.15 | Tårnvik d | 20.15 | Stavfjord | 4.00 | Til Sagfjordbotn | 23.45b |
| Kines a | 7.45 | Rørstad | 20.30 | Sandbakk | 4.45 | a. Lokalbåt til Nordfold | |
| Røsvik | 8.15 | Sagfjordbotn | 21.30 | Nordfold | 5.30 | kl. 16.00. b. Båten fort- | |
| Sagfjordbotn | 10.30 | Segelstein | 23.00 | Åbornes | 5.45 | setter om Nevelsfjord— | |
| Movik | 11.00 | Åbornes | x | Segelstein | 6.30 | Tårnvik til Røsvik. | |
| Rørstad | 11.30 | Brattfjord | 23.30 | Hjartøy | x | | |
| Nevelsfjord | 12.30 | Vinknes | 24.00 | Vågøy | 9.30 | | |
| | | To. | | Til Bodø | 10.30a | | |
| | | Til Nordfold | 2.00 | | | | |

a. Korresp. med lokalbuss til Fauske. b. Korresp. med sør- og nordg. Nord-Norge-buss. c. Etter ank. lokalbuss fra Fauske. d. Korresp. med lokalskip fra Bodø. Se rute 10b.

| Fra | Fr. | Fra | Fr. | Fra | Fr. | Fra | Lø. |
|--------------|------|---------------|-------|--------------|-------|--------------|------|
| Sagfjordbotn | 3.00 | Fra Røsvik c | 17.00 | Tårnvik a | 20.00 | Nordfold | 1.00 |
| Nevelsfjord | 5.00 | Åkervik | x | Rørstad | x | Nordbjørsvik | 1.45 |
| Tårnvik a | 6.00 | Nevelsfjord | 18.30 | Sagfjordbotn | 21.10 | Hopvatnet | 2.30 |
| Rørstad | 6.15 | Til Tårnvik d | 19.15 | Movik | x | Åbornes | 3.45 |
| Åkervik | x | | | Brattfjord | 22.40 | Segelstein | 4.30 |
| Styrksvik | 7.15 | | | Vinknes | 23.00 | Mistfjorden | 7.15 |
| Til Røsvik b | 7.45 | | | | | Vågøy | 8.15 |
| | | | | | | Til Bodø b | 9.15 |

a. Korresp. med lokalbåt fra Nordfold til Bodø 7.30. Se rute 10 a. b. Korresp. med lokalbuss til Fauske. c. Etter sørg- og nordg. Nord-Norge-buss samt etter lokalbuss fra Fauske. d. Korresp. med lokalbåt fra Bodø til Sørfold. Se rute 10 b.

a. Korresp. med lokalbåt fra Bodø til Sørfold. Se rute 10 b. b. Nordg. hurtigrute 16.00.

| Fra | Lø. | Fra | Lø. | Fra | Lø. |
|--------------|-------|-------------|-------|-----------------|-------|
| Bodø a | 15.00 | Vinknes | 20.00 | Nordbjørsvik | 23.30 |
| Nord-Landego | 16.15 | Åbornes | 20.15 | Hopvatnet | x |
| Hjartøy | x | Nordfold | 21.00 | | Se. |
| Segelstein | 19.00 | Sandbakk | 22.00 | Til Mørsvikbotn | 1.45 |
| Brattfjord | 19.30 | Stavnesosen | 22.45 | | |

a. Nordg. hurtigrute ank. 14.00.

Obs: På anmodning venter bygderuten inntil 2 timer på rutebil når korresp. er anført, dersom båten ikke risikerer å miste viktige korresp. med lokalbåt. Utenfor stedene Karlsøyvær, Kvantoland, Leirfjordgård, Sommersett, Sørfjord, Øygård, Reinvik, Salhus, Åkervik og Ånderbakk stoppes for uteliggende båt uten gebyr.

Bygderute i Tysfjord Rute 16 ☒S

| Fra | So. | Fra | So. | Fra | Ma. | Fra | Ma. |
|--------------|-------|--------------|-------|----------------|-------|--------------|-------|
| Kjøpsvik | 14.30 | Kjøpsvik | 19.30 | Kjøpsvik | 3.00 | Hundholmen | 13.20 |
| Kjelkvik | x | Hulløyhamn | — | Storjord | 4.15 | Til Kjøpsvik | 14.00 |
| Haukøy | 16.00 | Kjerrvika | x | Korsnes | x | Fra Kjøpsvik | 15.00 |
| Kalvik | x | Drag b | 20.10 | Til Lødingen a | 6.00 | Hulløyhamn | — |
| Storjord a | 17.15 | Til Kjøpsvik | 22.00 | Fra Lødingen | 9.00 | Kjerrvika | — |
| Forså | 17.50 | | | Korsnes | 10.15 | Hellandsberg | — |
| Nevervik | 18.10 | | | Skarberget b | 11.00 | Til Drag c | 17.00 |
| Hundholmen | 18.40 | | | Haukøy | 12.00 | Fra Drag | 17.30 |
| Til Kjøpsvik | 19.20 | | | Steffordnes | x | Til Kjøpsvik | 18.20 |

Ann. til rute B: a. Før nordg. Nord-Norge-buss. b. Etter nordg. Nord-Norge-buss.

Ann. til rute C: a. Korresp. med skip fra Vestbygda til Narvik og med skip fra Narvik til Hamarøy—Svolvær—Innlandet—Bodø. b. Før nordg. lokalbuss, etter sørg. Nord-Norge-buss. c. Korresp. med nordg. Nord-Norge-buss.

(Forts. side 161)

NARVIK

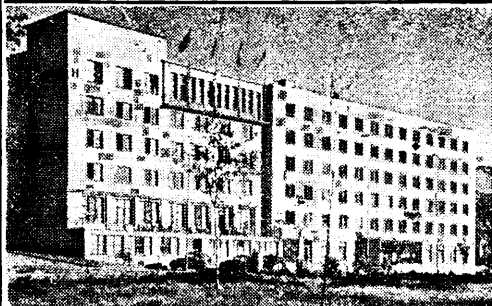

TELEGRAMADRESSE: ROYAL TELEFON: 1450. CENTRALBORD

Grand Hotell Royal

Narvik

KONTINENTAL
jernbaneforbindelse

OFOTENS DAMPSKIPSSKAP NARVIK

HURTIGRUTE BERGEN—KIRKENES—BERGEN
LOKALRUTER NARVIK—SVOLVÆR—NARVIK
14-DAGL. GODSRUTE TR.HEIM—HONNINGS-
VÅG
DAMPSKIPSEKSPEDISJON—SPEDISJON

Telefoner: 68 Telegr.adr. «Ofotens»
Disponenten 421
Kassererkontoret 37
Ekspedisjon 246 og 359

A/S Narvik Dampskibsselskaps Ekspedisjon

Narvik

Telef. 412 - 836

Ukentlig godsroute Trondheim —
Narvik — Trømsø — Hammerfest
med mellomliggende steder.

Telf. i Trondheim 22 289



Innhavets Gjestgiveri

Midtveis Narvik—Fauske

Restaurant — Bensin og Olje

Nord-Norge-Bussens matstasjon

Ass. handelsforretning — D/S Eksp.

VEILEDER FOR NARVIK

Kjøpstad fra 1901. — Pr. 15. nov. 1953; 11 792 innbyggere.

Viktig kommunikasjons- og turistsentrum

i Nord-Norge

Viktige åpningstider: Bybudstasjonen: kl. 8.00—21.00 (dessuten ved båtenes ank. og avgang) Restauranter: Kl. 8.30—23.00 (hverdager), kl. 12.00—23.00 (søndager). Postkontoret: Kl. 9.00—17.00 (adr. Torget). Telegrafen: Kl. 8.00—21.00 (adr. Torget). Butikker: Kl. 8.30—17.00. Kiosker: Kl. 8.30—18.00 (enkelte til 21.00). Banker: Kl. 10.00—14.00. Kontorer: Kl. 9.00—16.00, lørd. 9.00—14.00.

Viktige adresser: Politistasjonen: Kongensgt. 51, tlf. 360 - 71 - 516
Reisegodsoppbevaring: Bybudstasjonen, d/s-kaia, tlf. 901. Rutebil ekspedisjonen, Torget tlf. 861. Jernbanestasjonen, tlf. 305. Kinoer: Dronningensgt. 64, Oscarsborg. Kinoteateret, Frydenlund. Dampskipsekspedisjoner: Havnebygget, tlf. se katalog. Innkvarteringskontor: Turisikontoret, Kongens gate. Offentlige telefoner: Telegrafskranken, Grand Hotell Royal, Jernbanestasjonen, D/s-kaia, Restaurant Wivel, Heidenstrøms Konditori, Kommunalt Bad: Folkebadet, Folkeskolen.

Hoteller og hospitser: Grand Hotell Royal, Wivel Hotel, pluss 3 hospitser o. l. (4 i sommersesongen).

Drosjebiler: Torget, tlf. 175. D/s-kaia tlf. 375

Avstander: D/s-kaia—Torget ca. 1.1 km. Torget (Rutebileksp.)—Jernbanest. ca. 0.7 km. D/s-kaia—Jernbanest. ca. 1.8 km. Torget (Rutebileksp.)—Vasvikferjen ca. 1.1 km.

Opplysninger ved Narvik komm. Turistutvalg
Rev. mai 1955

Ved reiser i og til NORD-NORGE

se alltid etter om rute nr. 9500
kan passe for Dem.

Vi byr Dem hurtig, sikker og behagelig befordring fra Polarsirkelen til Kirkenes. (I vintersesongen oktober — medio juni bare Lønsdal—Trømsø og Nordreisa.) Materiellet i langturene er helt nytt og moderne og våre sjåførere er anerkjent dyktige.

NORD-NORGE - BUSSEN

Rutebokens Norgeskart

er spesialkartet for alle som planlegger reiser.

10 000 stedsnavn

Pris kr. 2,00

| D. | | | | E. | | | |
|--------------|-------|--------------|-------|--------------|-------|--------------|-------|
| Fra | Ti. | Musken | 12.30 | Fra | On. | Fra | On. |
| Kjøpsvik | 3.00 | Tømmervik | x | Kjøpsvik a | 8.00 | Hellamobotn | 15.30 |
| Skjellesvik | 5.00 | Hellandsberg | 14.00 | Drag b | 9.00 | Musken | — |
| Skarberget | 5.30 | Til Kjøpsvik | 15.00 | Forså | — | Drag d | 18.00 |
| Haukøy | 6.30 | Fra Kjøpsvik | 15.30 | Storjord c | 10.30 | Kjerrvika | — |
| Hundholmen | 7.15 | Hulløyhamn | — | Hundholmen | — | Hulløyhamn | — |
| Kjøpsvik | 8.00 | Kjerrvika | — | Kjøpsvik | 12.00 | Til Kjøpsvik | 19.30 |
| Drag a | 9.00 | Drag b | 17.30 | Hellandsberg | — | — | — |
| Hellandsberg | — | Neversvik | — | Tømmervik | x | — | — |
| Musken | — | Forså | — | Musken | — | — | — |
| Hellamobotn | 11.30 | Storjord c | 19.10 | Nordbukt | x | — | — |
| Nordbukt | x | Til Kjøpsvik | 20.30 | — | — | — | — |

Anm. til rute D:
 a. Nordg. lokalbåt avg. 5.00. Se rute 12.b. Korresp. med lokalbåt. Se rute 15. b. Før sørg. lokalbuss, korresp. med nordg. Nord-Norge-buss. c. Etter sørg. lokalbuss, etter nordg. Nord-Norge-buss.

Anm. til rute E:
 a. Nordg. lokalbåt avg. 5.00. Se rute 12.b. Før sørg. Nord-Norge-buss. Før nordg. lokalbuss, b. Etter sørg. Nord-Norge-buss. Før nordg. lokalbuss. e. Etter nordg. Nord-Norge-buss.

| F. | | | |
|--------------|--------|--------------|--------|
| Fra | To. | Fra | To. |
| Kjøpsvik | 4.30 | Kjøpsvik | 15.15 |
| Kjøpsnes | — | Hundholmen | — |
| Kjøpsvik | 6.00 | Kjelkvik | x |
| Forså | 6.45 | Haukøy | 16.45 |
| Storjord | 7.30a | Storjord | 18.20c |
| Haukøy | 8.30 | Til Kjøpsvik | 19.30 |
| Kjelkvik | x | — | — |
| Hundholmen | 9.30 | — | — |
| Kjøpsvik | 10.15 | — | — |
| Drag | 11.35b | — | — |
| Til Kjøpsvik | 12.30 | — | — |

| G. | | | |
|--------------|--------|--------------|--------|
| Fra | Fr. | Fra | Fr. |
| Kjøpsvik | 3.30 | Neversvik | — |
| Musken | 5.15 | Forså | — |
| Hellandsberg | 6.15 | Til Kjøpsvik | 20.00d |
| Kjerrvika | 7.00 | Fra Kjøpsvik | 21.45 |
| Hulløyhamn | 7.20 | Hulløyhamn | — |
| Kjøpsvik | 8.00 | Kjerrvika | — |
| Drag | 9.00a | Hellandsberg | 23.00 |
| Neversvik | — | Til Kjøpsvik | 24.00 |
| Forså | — | — | — |
| Kjøpsvik | 11.00 | — | — |
| Storjord | 12.15b | — | — |
| Korsnes | 12.45 | — | — |
| Skjellesvik | 13.45 | — | — |
| Skarberget | 14.15b | — | — |
| Haukøy | 15.00 | — | — |
| Hundholmen | — | — | — |
| Kjøpsvik | 17.00 | — | — |
| Drag | 18.00c | — | — |

| H. | | | |
|----------------|-------|--------------|-------|
| Fra | Lø. | Neversvik | — |
| Kjøpsvik | 6.00 | Forså | — |
| Grunnvollfjell | — | Kalvik | x |
| Kjøpsvik | 0.00 | Storjord b | 16.45 |
| Kjøpsnes | 9.00 | Fra | Lø. |
| Drag a | 10.00 | Korsnes | 17.20 |
| Til Kjøpsvik | 10.50 | Skjellesvik | — |
| Fra Kjøpsvik | 11.30 | Skarberget c | 19.15 |
| Hundholmen | — | Haukøy | 20.00 |
| Haukøy | — | Hundholmen | — |
| Kjøpsvik | 14.00 | Til Kjøpsvik | 21.15 |
| Drag | 14.50 | — | — |

a. Før sørg. Nord-Norge-buss. b. Før sørg. lokalbuss. c. Etter sørg. lokalbuss, korresp. med nordg. Nord-Norge-buss.

Merk: Følgende steder er signalanløp uten fast ekspeditør: Hellamobotn, Kalvik, Kjelkvik, Nordbukt, Steffjordnes og Tømmervik.

Merk: På anmodning ventes vanligvis inntil 2 timer på rutebil når korresp. er anført, dersom båten ikke risikerer å miste andre viktige korrespondanser.

Ofotens Dampskibsselskap

Telegramadresse: Ofotens Narvik.
 Sommerutter fra 1. mai til 30. sept. 1955.

783. Narvik—Svolvær—Narvik

| Fra | Bogøy | Skogøy | Bogøy | Skogøy | Bogøy | Skogøy | Bogøy | Skogøy |
|---------------|-----------|-----------|-----------|-----------|-----------|-----------|-----------|-----------|
| Narvik a | so. 10.00 | ma. 10.00 | ti. 10.00 | on. 10.00 | to. 10.00 | to. 19.00 | fr. 10.00 | lø. 11.00 |
| Råna | 11.00 | 11.00 | 11.00 | 11.00 | 11.00 | 11.00 | 11.00 | 11.00 |
| Ballangen | 11.45 | 11.45 | 11.30 | 11.30 | 11.30 | 11.30 | 11.30 | 11.30 |
| Bøstrand | 12.15 | 12.15 | 12.00 | 12.00 | 12.00 | 12.00 | 12.00 | 12.15 |
| Bogen | — | — | 11.30 | 11.30 | 11.30 | 20.30 | 20.30 | 13.15 |
| Liland | 11.30 | 11.30 | 12.45 | 12.45 | 12.45 | 21.00 | 21.00 | 13.45 |
| Kjeldebotn | 12.15 | 12.15 | 12.45 | 12.45 | 12.45 | 22.00 | 22.00 | — |
| Tårstad | — | 13.15 | 13.15 | 13.15 | 13.15 | 12.00 | 12.00 | — |
| Myklebostad | — | 13.45 | 13.45 | 13.45 | 13.45 | 22.45 | 22.45 | — |
| Skarstad | — | — | — | 14.15 | 14.15 | 24.00b | 24.00b | 14.30 |
| Revelsøy | — | — | — | 14.30 | 14.30 | 24.00b | 24.00b | 15.30 |
| Lødingen | 14.30 | 15.00 | 15.00 | 15.00 | 14.30 | 24.00b | 24.00b | 16.30 |
| Rinøyvåg | — | — | — | — | — | — | — | — |
| Ofersøy | 15.45 | 15.45 | 15.45 | 15.45 | 15.45 | 15.45 | 15.45 | — |
| Vågehamn | — | — | — | — | 16.30 | 16.30 | 16.30 | — |
| Øksneshamn | — | 17.15 | 17.15 | 17.15 | 17.15 | 17.15 | 17.15 | — |
| Holandshamn | 17.30 | 17.30 | 17.30 | 17.30 | 17.30 | 17.30 | 17.30 | — |
| Tranøy | — | — | — | 16.30 | 16.30 | 16.30 | 16.30 | — |
| Skrova | — | — | — | 18.15 | 18.15 | 18.15 | 18.15 | — |
| Til Svolvær c | 19.15 | 19.00 | 19.00 | 19.00 | 19.15 | fr. 18.30 | 19.15 | 19.00 |
| Fra Svolvær d | 23.45 | 23.45 | 23.45 | 23.45 | 23.45 | 23.45 | 23.45 | 23.45 |
| Skrova | — | ii. 0.45 | 0.45 | 0.45 | 0.45 | 0.45 | 0.45 | — |
| Tranøy | — | — | — | — | — | — | — | — |
| Holandshamn | — | — | — | to. 1.00 | 1.00 | 1.00 | 1.00 | — |
| Øksneshamn | — | — | — | 1.45 | 1.45 | 1.45 | 1.45 | — |
| Vågehamn | — | — | — | 2.30 | 2.30 | 2.30 | 2.30 | so. 2.00 |
| Ofersøy | — | 2.45 | 2.45 | 2.45 | 2.45 | 2.45 | 2.45 | — |
| Rinøyvåg | — | — | on. 3.15 | 3.15 | 3.15 | 3.15 | 3.15 | — |
| Lødingen | ma. 4.00 | 4.00 | 4.30 | 4.30 | 4.00 | fr. 4.00 | 4.00 | lø. 1.30 |
| Revelsøy | — | 4.45 | 4.45 | 4.45 | 4.45 | 4.45 | 4.45 | 4.00 |
| Skarstad | — | — | — | — | — | — | — | 2.15 |
| Myklebostad | — | — | — | — | 5.00 | 5.00 | 5.00 | — |
| Ramsund | — | — | 6.15 | 6.15 | 6.15 | 6.15 | 6.15 | — |
| Tårstad | — | 6.00 | 6.00 | 6.00 | 6.00 | 6.00 | 6.00 | 5.30 |
| Kjeldebotn | 6.00 | 7.15 | 7.15 | 7.15 | 7.15 | 7.15 | 7.15 | — |
| Liland | 7.00 | 8.15 | 8.15 | 8.15 | 8.15 | 8.15 | 8.15 | — |
| Bogen | 7.30 | 7.30 | 7.30 | 7.30 | 7.30 | 7.30 | 7.30 | — |
| Bøstrand | — | 7.00 | 7.00 | 7.00 | 7.00 | 7.00 | 7.00 | 6.15 |
| Ballangen f | — | 7.30 | 7.30 | 7.30 | 7.30 | 7.30 | 7.30 | 6.45 |
| Råna | — | 7.00 | 7.00 | 7.00 | 7.00 | 7.00 | 7.00 | 6.30 |
| Til Narvik g | 9.00 | 9.30 | 9.30 | 9.00 | 9.00 | 9.00 | 9.00 | 5.30 |
| — | — | 9.00 | 9.00 | 9.00 | 9.00 | 9.00 | 9.00 | 8.00 |

a. Tog fra Sverige inntil 10. juni 18.18 og 21.40. Tog fra Sverige etter 10. juni 9.10, 17.05 og 22.04. b. Skipet fortsetter via Harstad/Vesterålen (sespesiell rute). c. Sørg. hurtigruter fra Svolvær 19.30. d. Nordgående hurtigruter ank. 22.45 og avgår 23.45. e. Korresp. Saltens skip til Liland/Bogen. f. Buss til Lønsdal og Bodø. g. Tog til Sverige inntil 10. juni 10.25. Etter 10. juni 6.33 og 11.35.

784. Narvik—Harstad—Vesterålen—Svolvær

| M/S «Skogøy» i ruten «Hinnøya rundt». Gjeldende fra 5. mai 1955. | | | |
|--|----------|--------|-------------|
| Fra Narvik | to. | 19.00a | Fra Melbu |
| - Bogen | 20.30 | 20.30 | fr. 15.30 |
| - Liland | 21.00 | 21.00 | Til Svolvær |
| - Kjeldebotn | 22.00 | 22.00 | Fra Svolvær |
| - Myklebostad | 22.45 | 22.45 | 23.45d |
| - Lødingen | 24.00 | 24.00 | — |
| Til Harstad | fr. 3.00 | 3.00 | — |
| Fra Harstad | 6.30b | 6.30b | — |
| - Risøyhamn | 9.00 | 9.00 | — |
| - Sortland | 11.30 | 11.30 | — |
| Til Melbu | 13.30 | 13.30 | — |

I turistsesongen går skipet innom Trøllfjord.
 a. Korresp. med hurtigtog fra Sverige 18.18 til 9. juni. Korresp. med hurtigtog fra Sverige 17.05 fra 10. juni. b. Nordg. hurtigrute fra Harstad 10.15. c. Korresp. med sørg. hurtigrute. d. Korresp. med nordg. hurtigrute. e. Korresp. med Saltens skip til Liland og Bogen. f. Buss til Lønsdal/Bodø. g. Korresp. med hurtigtog til Sverige 10.25 til 9. juni. Korresp. med hurtigtog til Sverige 11.35 fra 10. juni.

785. Narvik—Harjungen—Rombakk

Til: Fra Narvik 10.00 til Bjerkvik, Trældal og tilbake til Narvik.
 Fr.: Fra Narvik 11.00 til Bjerkvik, Trældal og tilbake til Narvik.

786. Ytre Ofoten

Fra Narvik ma. 5.00 til Liland.
 Fra Narvik ma., on., fr. 16.00 og lø. 15.00 til Kjeldebotn.
 Fra Liland ma. 7.00 til Narvik.
 Fra Kjeldebotn sø. 16.15, on. 5.30, fr. 6.30 og lø. 5.30 til Narvik.

788. Narvik—Skjomen—Narvik

Søndag: Fra Sørskjomen 17.00 via anløpssteder til Narvik.
 Mandag: Fra Narvik 6.00 til Sørskjomen hvorfra til Narvik.
 Tirsdag: Fra Narvik 16.00 via anløpssteder til Sørskjomen.
 Onsdag: Fra Sørskjomen 6.00 via anløpssteder til Narvik. Fra Narvik 16.00 via anløpssteder til Sørskjomen.
 Fredag: Fra Sørskjomen 6.00 via anløpssteder til Narvik. Fra Narvik 16.00 via anløpssteder til Sørskjomen.
 Lørdag: Fra Sørskjomen 6.00 via anløpssteder til Narvik. Fra Narvik 15.00 via anløpssteder til Sørskjomen.

Conr. Rye-Holmboe

TIDL. JOH. RYE-HOLMBOE TROMSØ

Tlf. 15, 600 ETABL. 1886 Telegr. Rye

Skibsekspedisjon

Spedisjon

Skibsmegling

Jernbanebilletter

Repr.: Winge & Co's Reisebureau A.s



BLOMSTER

besørges

over

hele verden

Gunvor Arnesen

BLOMSTERFORRETNING

Medl. av Norsk Blomstertelegraf

Tlf. 661, 195. Telegr. adr. «Gunvor»

TROMSØ

Tromsø ligger på Tromsøya, grunnlagt 1794, ca. 11 000 innb.

HOTELL: 1 (Grand), flere hospitser og pensjonater.

RESTAURANTER: Åpent 8.00—23.00, venteromets kafé på dampskipskaien er åpen hele døgnet.

POSTKONTORET: Åpent 8.30—17.30, lørdager til 16.00.

TELEGRAFEN: Åpent 8.00—22.00.

POST- og TELEGRAFKONTORET: Ved dampskipskaien.

BYBUD samt Rollo bybudstasjon ved dampskipskaien.

RUTEBILEKSPEDISJON ved dampskipskaien

DROSJEBILSENTAL: Ved Domkirken og Torget.

TELEFONKIOSKER: Ved dampskipskaien, Telegrafbygningen og Strandtorget.

BANKENES ÅPNINGSTID: Kl. 9.30—14.00, lørdager kl. 9.30—13.00.

INNKVARTERINGSKONTOR og turistopplysningskontor drives av Reisetrafikkforeningen for Tromsø og Omegn og er i egen kiosk på Strandtorget.

TROMSØ KOMM. KINO: I Storgaten forbi Torget.

KOMM. BAD: I Bankgt. v.kaien, åpent fr. og lø. Dampbad.

POLITISTASJONEN: Ovenfor Torget.

Utsalg for Vinmonopolet.

Opplysninger ved Tromsø og Omegns Turistforening.

Rev. mai 1955

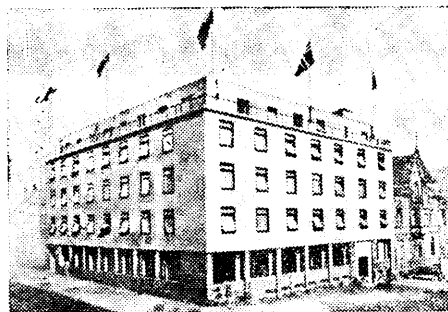

SENTRALBORD: 5 - 67 - 848

GRAND HOTELL

AIS

TROMSØ

100 VÆRELSER 150 SENGER

60 BAD ELLER DUSJER

SPISESAL RESTAURANT

Danseorkester Cafeteria

G. DAHL - Tromsø

Etablert 1905 — Telefon 805

AUT. RØRLEGGER RØRHANDLEL

Autogensveising - Utf. varme- og sanitæranlegg

ODD BERG

TROMSØ

Telegramadr.: «Oddship»

Telex 35 33

Skipsekspedisjon

Skipsmegler

Spedisjon

Assurans

Reisekontor

Agent for

BENNETT'S REISEBUREAU A/S

Etablert 1889 Telefon 83 - 323

Claus Andersen A.s

Storgaten 74

Tromsø

Pelsvarer

Souvenir

Spesialitet:

Arktiske og nord-norske pelsvarer

Otto Holms Sønner

Meglerforretning - Kystbefraktning
Dampskipsekspedisjon

Representerer:

Norsk Brændselolje A.s

Campell Andersens Enke A.s

Saltfisk - Tørrfisk - Sild
Tran - Ishavsprodukter
Guano

SKIPSREDERI

FANGST OG FISKE

A.S BILCO og ESSO

Austad-gården

Rich. With's pl. 4

Telefoner: 625 og 773

Telegramadr.: BILCO

Reservedelslager - verksted og servicestasjon

«Alt for bilen»

Rutebokkartet

omfatter 10 000 navn og er det mest detaljerte

Pris kr. 2.—

Norgeskart

Vesteraalens Dampskibsselskab

Vesteraalens Dampskibsselskab. Telegramadr.: Vesteraalske, Stokmarknes.
Lokalruter i Vesterålen, Lofoten, Gimsøy og Borge.

Merk. Innstillinger og/eller forandringer kan bli foretatt uten varsel.

Ruter fra 28. mai 1955.

800. I Lofoten ☒ Sa

| Fra | La. | Ti. | To. | Fra | Ma. | To. | Fr. |
|-------------|----------|----------|-------|--------------|-------|-------|-------|
| Svolvær | 13.00 | 17.00 | 13.00 | Bodø | 15.00 | 15.00 | Fr. |
| ved Skrova | 14.00 | 14.00 | 14.00 | Fra Røst | 21.30 | 22.00 | 14.00 |
| Kabelvåg | 15.00 | 17.40 | 15.00 | ved Værøy | 0.45 | 1.15 | 17.15 |
| Henningsvær | 16.30 | 18.40 | 16.00 | Å | — | — | — |
| Fra | — | — | — | Sørvågen | 3.45 | 4.00 | 20.00 |
| Stamsund | 21.45 | 23.00 | 20.30 | Reine | 4.30 | 5.00 | 21.00 |
| Ure | 22.10 | — | — | Hamnøy | — | — | — |
| Mortsund | 22.45 | — | — | Mølnarodden | — | — | — |
| Leknes | 23.35 | On. 0.30 | 22.45 | Sund | 5.30 | 7.00 | 23.00 |
| Gravdal | So. 0.35 | 0.50 | 23.35 | Skjelfjord | 6.15 | 7.45 | 23.45 |
| Ballstad b | 1.00 | 1.35 | 0.10 | Nusfjord | — | — | — |
| Nusfjord | — | — | — | Napp | — | — | — |
| Haug | — | — | — | Haug | — | — | — |
| Napp | — | — | — | Ballstad | 7.50 | 9.45 | 3.30 |
| Skjelfjord | 3.20 | 3.10 | 2.20 | Gravdal | — | 10.30 | 4.15 |
| Sund | 4.00 | 4.05 | 3.05 | Leknes | — | 11.15 | 5.00 |
| Mølnarodden | 4.25 | 4.30 | — | Mortsund | — | — | — |
| Hamnøy | — | — | — | Ure | — | — | — |
| Reine | 5.30 | 6.15 | 5.15 | Fra Stamsund | 9.30 | 15.00 | 9.30 |
| Sørvågen | 6.30 | 7.30 | 6.30 | ved | — | — | — |
| Å | — | — | — | Henningsvær | 10.50 | 16.15 | 10.45 |
| Værøy | 10.00 | 11.00 | 10.00 | Kabelvåg | — | 17.20 | 11.50 |
| Til Røst | 12.45 | 13.45 | 12.45 | Skrova | — | — | — |
| Fra Røst | 14.00 | 15.00 | — | Til | — | — | — |
| Til Bodø | 20.00 | 21.00 | — | Svolvær | 12.00 | 17.45 | 13.30 |

Lugarbestillinger sendes eksp. A. Johannessen, telegr.adr.: Vedes, Svolvær.

a. Nordgående hurtigrute påventes når forholdene tillater dette. b. Rutebil fra Stamsund korresponderer med skipet. | betegner at stedet ikke anløpes.

Værøy og Vest-Lofoten til Stamsund og Svolvær.

| Fra | Sø. | Ma. | On. | To. | Fra | Fr. |
|--------------|-------|-------|-------|-------|--------------|-------|
| Værøy | — | 10.00 | — | — | Svolvær | 17.00 |
| Å | — | — | — | — | Henningsvær | 18.10 |
| Sørvågen | 14.00 | 14.00 | 14.00 | 9.30 | til Stamsund | 19.20 |
| Reine | 14.40 | 14.40 | 14.40 | 10.10 | Fra | — |
| Hamnøy | 14.55 | 14.55 | 14.55 | 10.25 | Stamsund | 21.45 |
| Mølnarodden | — | — | — | — | Ballstad | 23.00 |
| Sund | 16.00 | 16.00 | 16.00 | 11.30 | Nusfjord | — |
| Skjelfjord | 16.35 | 16.35 | 16.35 | 12.05 | — | — |
| Nusfjord | — | — | — | — | Ma. | Ti. |
| Ballstad | 18.15 | 18.15 | 18.15 | 13.45 | 0.45 | 0.45 |
| til Stamsund | 19.15 | 19.15 | 19.15 | 14.45 | 1.25 | 1.25 |
| Fra Stamsund | — | — | — | — | 1.25 | 1.25 |
| Henningsvær | — | — | — | — | 2.30 | 2.30 |
| til Svolvær | — | — | — | — | 2.50 | 2.50 |
| — | — | — | — | — | 3.25 | 3.25 |
| — | — | — | — | — | 3.25 | 3.25 |
| — | — | — | — | — | 5.25 | — |

805. I Gimsøy og Borge ☒

| Fra | Ma. | Ti. | Fr. | Fra | Ma. | To. | Fr. |
|-------------|-------|-----|-----|-------------|-------|-----|-----|
| Svolvær | 23.30 | — | — | Haug | — | — | — |
| ved | — | — | — | Napp | — | — | — |
| Skrova | 0.30 | — | — | Nusfjord | — | — | — |
| Kabelvåg | 1.30 | — | — | Ballstad | 15.45 | — | — |
| Henningsvær | 2.45 | — | — | Gravdal | 16.30 | — | — |
| Stamsund | 6.00 | — | — | Leknes | 17.00 | — | — |
| Lyngvær | 7.30 | — | — | Mortsund | 17.35 | — | — |
| Klepstad | 7.55 | — | — | Ure | 18.05 | — | — |
| Gravermark | 8.25 | — | — | Stamsund | 20.30 | — | — |
| Gimsøysand | 9.00 | — | — | Henningsvær | 21.45 | — | — |
| Laukvik | 9.55 | — | — | Kabelvåg | 22.50 | — | — |
| Vestresand | 10.05 | — | — | Skrova | 23.35 | — | — |
| Borgvåg | 10.40 | — | — | Til | — | — | — |
| Maervoll | 11.45 | — | — | Svolvær | 0.15 | — | — |
| Tangstad | 12.25 | — | — | — | — | — | — |

Svolvær—Gimsøystrømmen—Stokmarknes ☒ S

| Fra | Sø. | Ti. | Fr.* | Fra | On. | La. |
|-------------|-------|-------|-------|-------------|-------|-------|
| Stokmarknes | 24.00 | 24.00 | 24.00 | Svolvær | 15.00 | 15.00 |
| Holløy | — | — | 0.55 | Kabelvåg | 15.40 | 15.40 |
| Melbu | 3.00 | 3.00 | 3.00 | Henningsvær | 16.45 | 16.45 |
| Strønstad | — | 3.35 | — | Lyngvær | 17.25 | 17.25 |
| Laukvik | 4.20 | 5.15 | 4.20 | Smortien | 17.40 | 17.40 |
| Gimsøysand | 5.05 | 6.00 | 5.05 | Klepstad | 18.00 | 18.00 |
| Gravermark | 5.25 | 6.20 | 5.25 | Gravermark | 18.30 | 18.30 |
| Klepstad | 5.55 | 6.50 | 5.55 | Gimsøysand | 18.50 | 18.50 |
| Smortien | 6.15 | 7.10 | 6.15 | Laukvik | 19.35 | 19.35 |
| Lyngvær | 6.30 | 7.25 | 6.30 | Strønstad | 21.10 | — |
| Henningsvær | 7.10 | 8.05 | 7.10 | Melbu | 22.00 | 3.00 |
| Kabelvåg | 8.15 | 9.10 | 8.15 | Holløy | — | 3.30 |
| Til Svolvær | 9.00 | 9.40 | 9.00 | Til | — | — |
| | | | | Stokmarknes | 23.15 | 4.40 |

*) Bygderute. | betegner at stedet ikke anløpes.

810. Ytre Vesterålen ☒ S

| Fra | Ma. | Ti. | To. | Fra | Fr. |
|----------------|------|-------|-----|-----------------|-------|
| Stokmarknes a | 3.00 | 1.00 | — | Risøyhamn | — |
| Melbu | 5.30 | — | — | Fornes | — |
| Skagen i Bø | 7.00 | — | — | Jennestad | — |
| Skårvågen | — | 5.00 | — | Sortland | — |
| Straumjøen | — | — | — | Sigerfjord | — |
| Eidet | — | — | — | Blokken | — |
| Nykvåg b | — | — | — | Kvitnes | — |
| Hovden | — | 9.00 | — | Melbu | — |
| Utskor | — | — | — | Skagen i Bø | — |
| Tinden | — | 12.00 | — | til Stokmarknes | — |
| Barkestad | — | — | — | Fra | To. |
| Tunstad | — | — | — | Stokmarknes a | 3.00 |
| Smínes | — | — | — | Melbu | 5.30 |
| Myre i Vålen | — | — | — | Kvitnes | — |
| Nyksund | — | — | — | Blokka | — |
| Stø (Langenes) | — | — | — | Sigerfjord | — |
| Åknes | — | 11.00 | — | Sortland | — |
| Ålsvåg | — | — | — | Jennestad | — |
| Skjoldhamn | — | — | — | Fornes | — |
| | | | | Risøyhamn | 14.00 |
| | | | | til Stokmarknes | 10.30 |

a. Nordg. hurtigrute påventes når forholdene tillater det. b. Nykvåg anløpes når storm, sjø eller mørke ikke hindrer.

815. Indre Vesterålen—Svolvær ☒ S

| Fra | Sø. | Fra | On. | Fra | Fr. | Fra | La. |
|-----------------|-------|-----------------|-------|-----------------|-------|-----------------|-------|
| Stokmarknes | 11.15 | Stokmarknes a | 3.00 | Svolvær | 15.00 | Svolvær | 15.00 |
| Kvitnes | 12.10 | Sortland | 6.00 | Brettesnes | 16.00 | Brettesnes | 16.00 |
| Hennes | 13.10 | Sigerfjord | 6.45 | Digermulen | 17.00 | Digermulen | 17.00 |
| Kaljord | 13.30 | Blokken | 7.30 | Lauksund | 17.20 | Lauksund | 17.20 |
| Lonkan | 13.45 | Kvitnes | 8.00 | Tengelfjord | 18.05 | Tengelfjord | 18.05 |
| Hanøy | 14.20 | Hennes i V. | 9.00 | Kongselv | 18.20 | Kongselv | 18.20 |
| Kongselv | 14.40 | Kaljord | 9.20 | Hanøy | 18.40 | Hanøy | 18.40 |
| Tengelfjord | 14.55 | Lonkan | 9.35 | Lonkan | 19.15 | Lonkan | 19.15 |
| Lauksund | 15.40 | Hanøy | 10.10 | Kaljord | 19.30 | Kaljord | 19.30 |
| Digermulen | 16.00 | Tengelfjord | 10.35 | Hennes i V. | 19.50 | Hennes i V. | 19.50 |
| Brettesnes | 17.00 | Lauksund | 11.20 | Til Stokmarknes | 20.50 | Til Stokmarknes | 20.50 |
| Til Svolvær | 18.00 | Digermulen | 11.40 | | | | |
| Fra | So. | Brettesnes | 12.40 | | | | |
| Svolvær | 23.30 | Til Svolvær | 13.30 | | | | |
| Brettesnes | 0.30 | Fra Svolvær | 16.00 | | | | |
| Digermulen | 1.30 | Digermulen | 18.00 | | | | |
| Lauksund | 1.50 | Lauksund | 18.20 | | | | |
| Tengelfjord | 2.35 | Tengelfjord | 19.05 | | | | |
| Hanøy | 3.00 | Kongselv | 19.20 | | | | |
| Lonkan | 3.35 | Hanøy | 19.40 | | | | |
| Kaljord | 3.50 | Lonkan | 20.15 | | | | |
| Hennes i V. | 4.10 | Kaljord | 20.30 | | | | |
| Kvitnes | 5.10 | Hennes i V. | 20.50 | | | | |
| Blokken | 5.45 | Til Stokmarknes | 22.00 | | | | |
| Sigerfjord | 6.25 | Fra | Fr. | | | | |
| Sortland | 8.00 | Stokmarknes a | 4.00 | | | | |
| Kvitnes | 9.00 | Kvitnes | 4.55 | | | | |
| Hennes | 9.50 | Hennes i V. | 5.55 | | | | |
| Kaljord | 10.10 | Kaljord | 6.15 | | | | |
| Lonkan | 10.25 | Lonkan | 6.30 | | | | |
| Til Stokmarknes | 11.30 | Hanøy | 7.05 | | | | |
| Fra Stokmarknes | 16.00 | Kongselv | 7.25 | | | | |
| Lonkan | 17.00 | Tengelfjord | 7.40 | | | | |
| Kaljord | 17.15 | Lauksund | 8.25 | | | | |
| Hennes | 17.30 | Digermulen | 8.45 | | | | |
| Kvitnes | 18.30 | Brettesnes | 9.45 | | | | |
| Til Stokmarknes | 20.00 | Til Svolvær | 10.45 | | | | |

a. Nordg. hurtigrute påventes når forholdene tillater det. b. Snarset anløpes ikke hvis storm eller mørke hindrer. * Bygerute.

820. Bygderuter i Vesterålen

Stokmarknes—Melbu—Raftsundet.

| Fra | To. | Fra | To | Fra | To. |
|-------------------|------|-----------------------|----|-------------------|-------|
| Stokmarknes ... | 0.00 | Helgenes | — | Hanøy | — |
| Melbu | 3.30 | Lonkan | — | Kongselv | — |
| Holley | — | Kalfjord | — | Tengelfjord | — |
| Falkfjord | — | Hennes i V.ålen | — | Faldet | — |
| Myrland | — | Kvitnes | — | Lauksund a. | — |
| Broøy | — | Til Stokmarknes 11.00 | — | Broøy | — |
| Hanøy | — | Fra Stokmarknes 16.00 | — | Myrland | — |
| Faldet | — | Kvitnes | — | Falkfjord | — |
| Lauksund a. | — | Hennes i V.ålen | — | Holley | — |
| Tengelfjord | — | Kalfjord | — | Melbu | 23.00 |
| Kongselv | — | Lonkan | — | | Fr. |
| Hanøy | — | Helgenes | — | Til Stokmarknes | 0.15 |
| Sommerset | — | Sommerset | — | | |

a. Lauksund anlepes foreløpig.

Bygderute Innlandet—Strandlandet—Melbu.

| Fra | Ma., on., fr. | Fra | To. | Fra | Ti., to., lø. | Fra | To. |
|-------------------|---------------|-------------------|-------|------------------|---------------|------------------|-------|
| Lonkan | 6.30 | Melbu | 16.00 | Higrav | 7.00 | Melbu | 16.00 |
| Kalfjord | — | Holley | — | Budal | — | Hadselsand | — |
| Helgenes | — | Falkfjord | — | Brevik | — | Morfjord | — |
| Sommerset | — | Myrland | — | Sløvra | — | Stranstad | — |
| Ingelsfjord | — | Broøy | — | Fiskebøl | — | Fiskebøl | — |
| Storå | — | Hanøy | — | Stranstad | — | Brevik | — |
| Hanøy | — | Storå | — | Morfjord | — | Budal | — |
| Broøy | — | Ingelsfjord | — | Hadselsand | — | Higrav | — |
| Myrland | — | Sommerset | — | Til Melbu | 10.30 | Til Sløvra | aften |
| Falkfjord | — | Helgenes | — | | | | |
| Holley | — | Kalfjord | — | | | | |
| Til Melbu | 11.00 | Til Lonkan | aften | | | | |

826. Bygderuter

Fredvang—Sund hver Ti., On., Fr., Lø., Sø.

Fra Fredvang om Krystad, Andopnes, Melnarødden til Sund. Fra Sund om samme steder til Fredvang.

Svolvær—Austnesfjorden hver On. og Lø.

Fra Laupstad 7.30 om Vestpold til Svolvær. Fra Svolvær 14.30 om Vestpold til Laupstad.

Stokmarknes—Strømsnes i Bø.

| | Ma., ti., to. og fr. | On. og lø. | Sø. |
|-----------------------|----------------------|------------|-------|
| Fra Stokmarknes | 7.40 | 13.00 | 18.25 |
| - Sandnes | 7.50 | 13.10 | 18.35 |
| - Guvåg | — | — | — |
| - Strømsnes | 9.00 | 14.20 | 19.55 |
| - Guvåg | — | — | — |
| - Sandnes | 10.00 | 15.20 | 21.05 |
| Til Stokmarknes | 10.10 | 15.30 | 21.15 |

Øksnes.

Mandag: Fra Skipnes 7.00 om Tinden, Kråkberget, Finnvåg, Barkestad, Austringen til Sandset 9.45. Fra Sandset 10.10 om Tunstad, Øksnes kai, Sommerøy, Myre til Nyksund 12.30. Fra Nyksund 13.00 om samme steder til Sandset 17.15. Fra Sandset 17.30 om Austringen, Barkestad, Finnvåg, Kråkberget, Tinden til Skipnes aften.

Onsdag: Fra Skipnes 7.00 om Tinden, Kråkberget, Barkestad til Austringen. Fra Sandset 10.10 om Kråkberget, Tinden, Barkestad, Tunstad, Øksnes kai til Smines. Fra Kavåsen 17.45 om Smines, Øksnes kai, Sommerøy til Myre em.

Torsdag: Fra Myre 7.00 om Sommerøy, Steinland, Steinlandsfjord, Øksnes kai, Smines til Kavåsen 10.15. Fra Kavåsen 10.40 om Smines, Tunstad, Øksnes kai, Myre, Sommerøy til Nyksund 13.30. Fra Nyksund 14.00 om Sommerøy, Myre, Øksnes kai, Smines til Kavåsen 17.15. Fra Kavåsen 17.30 om Smines, Øksnes kai, Steinlandsfjord, Steinland og Sommerøy til Myre em.

Fredag a: Fra Myre 8.00 om Nordsand, Sørsand, Tunstad, Øksnes kai til Myre middag. Fra Myre 12.00 til Nyksund og retur Myre. Fra Myre 16.00 om samme steder til Myre aften. a.

Lørdag: Fra Myre 7.30 om Sommerøy, Øksnes kai, Kavåsen 10.40, Smines, Øksnes kai, Tunstad, Dypeidet, Barkestad, Finnvåg til Austringen. Fra Sandset 17.15 om Austringen, Barkestad, Kråkberget, Tinden til Skipnes aften.

a. Ufføres når værforholdene tillater det.

Troms Fylkes Dampskibsselskap

Telegramadr.: «Dampskibskontor», Tromsø. Tlf. Ekspedisjonen 360, Flyavdelingen 1155, Tromsø.

Dampskipene «Lyngen», «Skjervøy», «Trondenes», «Malangen», «Tromsø» og motorskipene «Bjarkøy», «Dyrøy», «Helgøy», «Vangsøy», «Harstad» og «Salangen» (m/s «Kvaløy» under bygging).

Sommerruter fra 8. mai 1955 inntil videre.

Steder i distriktene som er merket med □ har dampskipskai.

Selskapet overtar intet ansvar om den beregnede korrespondansen med andre ruteskip samt jernbanetog og bilruter ikke oppnåes. Rett til forandring av ruter, avgangsdager og avgangsklokkeslett forbeholdes.

Gjennomgangsgods befordres fra og til Bergenske, Nordenfjeldske, Vesteråalens, Ofotens og Saltens Dampskibsselskaps samt Finnmark Fylkesrederi og Ruteselskaps skip. For sendinger til anløpsstedene i landdistriktet må frakten forutbetales på avsendelsesstedet. Etterkrav må ikke oppføres på kartene til landdistriktet eller på lettbederverlige varer i det hele tatt. All godsbefordring skjer etter Ruteskipenes Rederiforenings siste regler og bestemmelser.

Varesendinger til distriktene mottas ikke på konossement eller i ordre til ekspeditøren eller mot etterkrav gjennom poståpneren.

831. Tromsø—Nordreisa—Lyngen—Tromsø (Rute 1)

| Fra | Ma. | Ved | Ti. | Ved |
|-----------------|-------|-------------------------|-------|--------------------|
| Tromsø | 19.00 | Oksfjordhamn □ | — | Lyngseidet □ |
| Lanes □ | — | Klubbeneshamn | — | Nordnes* |
| Hansnes □ | — | Storneshamn | — | Samuelsberg □ |
| Stakkvik □ | — | Særkjosen a □ .. | 10.30 | Olderdalen □ b |
| Nord-Lenangen | — | Bakkeby | — | Nordmannvik |
| | Ti. | Skjervøy □ | 13.00 | Djupvik □ |
| Akkarvik □ | 1.30 | Hanneidet | — | On. |
| Vorterøyskagen | — | Mausund □ | — | Rotsund □ |
| Arnyhamn | — | Uløybukt □ | — | Hannes □ |
| Lauksletta □ | — | Rotsundelv □ | — | Rotsundselv □ |
| Nikkeby □ | — | Rotsund | — | Uløybukt □ |
| Skjervøy □ | 6.00 | Hammnes □ | — | Nord-Lenangen |
| | | Fagerborg (Koppangen) — | | Nordeidet |
| | | Årøybukta | — | Til Tromsø |

a. Buss fra Bilot 10.00 og til Bilot 15.00. b. Buss fra og til Kåfjorddalen. * Signalanløp. Anløpes når beskjed til Lyngseidet.

832. Tromsø—Lyngen—Nordreisa—Tromsø (Rute 2)

| Fra | On. | Ved | To. | Ved | To. | Ved | Fr. |
|--------------------|-------|-------------------------|-------|--------------------|-------|------------------|-------|
| Tromsø | 19.00 | Olderdalen □ | — | Hammnes □ | — | Oksfjordhamn □ | — |
| Nordeidet | — | Langnesbukta | — | Rotsund □ | — | Skjervøy □ | 7.00 |
| Nord-Lenangen | — | Birtavarre □ | — | Rotsundelv □ | — | Nikkeby □ | — |
| Uløybukt □ | — | Samuelsberg □ | — | Uløybukt □ | — | Lauksletta □ | — |
| Rotsund □ | — | Nordsnes* | — | Mausund □ | — | Lauksundskaret* | — |
| | To. | Skiboten □ | — | Hanneidet | — | Arnyhamn | — |
| Hammnes □ | 2.30 | Kvesmenes □ | 13.30 | Skjervøy □ a | 22.30 | Vorterøyskagen | — |
| Djupvik □ | — | Stubbeng | — | Fra Skjervøy □ .. | 23.30 | Akkarvik □ | 10.30 |
| Nordmannvik | — | Rasteby | — | Nord-Lenangen | — | Fr. | — |
| Årøybukta | — | Furufleten | — | Nordeidet | — | Nordeidet | — |
| Lyngseidet □ | 6.00 | Lyngseidet □ | 16.30 | Særkjosen □ | 3.30 | Grøtnesdalen □ | — |
| | | Fagerborg (Koppangen) — | | Klubbeneshamn | — | Til Tromsø | 16.00 |

a. Lev. til skip i rute 10 til Kvænangen. * Signalanløp.

833. Tromsø—Kvænangen—Tromsø (3 og 4)

| Ved | Ti. | On. | Lø. | Sø. |
|------------------|-------|------------------|-------------------|------------------|
| Fra Tromsø | 19.00 | Burfjord □ | — | ved Nikkeby □ |
| Grøtnesdalen □ | — | Alteidet □ | 16.30 | Lauksletta □ |
| Rotsund □ | — | Jøkefjord □ | — | Til Skjervøy □ . |
| Hammnes □ | — | Spildra | — | Fra Skjervøy □ . |
| Rotsundelv □ | — | Reinfjord □ | — | Segelvik |
| Uløybukt □ | — | Olderfjord □ | — | Olderfjord □ |
| Mausund □ | — | Segelvik | — | Reinfjord □ |
| | On. | Skjervøy □ | 23.00 | Nikkeby □ |
| Skjervøy □ | 5.00 | Nikkeby □ | — | Spildra |
| Oksfjordhamn □ | — | Akkarvik □ | — | Jøkefjord □ |
| Meiland | — | Sør-Lenangen | — | Alteidet □ |
| Valanhamn | — | Langnesøyra | — | Burfjord □ |
| Skorpa □ | — | Grøtnesdalen □ | — | Stajord □ |
| Sørstraumen □ | — | | To. | Nøklan |
| Kjækan □ | — | Til Tromsø | 7.00 | Til Badderen b □ |
| Badderen □ | — | Lø. | Fr. Badderen □ .. | 13.30 |
| Nøklan | — | Fra Tromsø | 19.00 | Sørstraumen □ |
| Stajord | — | ved Akkarvik □ | — | Skorpa □ |

a. Ved særlig ugunstige strømforhold i Sørstraumen forbeholder en seg rett til å sløyfe anløp av Kjækan og avlevere gods, post og passasjerer i Badderen. b. Buss fra og til Kjækan.

834a. Tromsø—Vannøy—Skjervøy (Rute 5) ☒

| Fra | On. | Ved | On. | Ved | On. | Ved | To. |
|------------|-------|----------|-----|------------|-----|----------------|------|
| Tromsø | 19.00 | Hansnes | — | Vannvåg | — | Skorøy | 2.00 |
| Finnkroken | — | Stakkvik | — | Vannavalen | — | Akkarvik | — |
| Lanes | — | Karlsøy | — | — | — | Vorterøyskagen | — |
| — | — | Lanesøra | — | — | — | Arøyhamn | — |
| — | — | — | — | — | — | Til Skjervøy | 6.00 |

834b. Skjervøy—Lyngseidet—Skjervøy (Rute 6) ☒

| Fra | Lø. | Ved | Lø. | Ved | Lø. | Ved | Lø. |
|---------------|------|-------------|-----|-------------|-------|--------------|-------|
| Skjervøy | 0.00 | Hannes | — | Samuelsberg | — | Rotsund | — |
| Ved Hamneidet | — | Djupvik | — | Lyngseidet | 10.30 | Rotsundelv | — |
| Mausund | — | Nordmannvik | — | Djupvik | — | Uløybukt | — |
| Uløybukt | — | Olderdalen | — | Hannes | — | Mausund | — |
| Rotsundelv | — | Birtavarre | — | — | — | Hamneidet | — |
| Rotsund | — | — | — | — | — | Til Skjervøy | 16.30 |

834c. Tromsø—Langsund—Tromsø (Rute 5 b) ☒

| Fra Tromsø | lø. | 15.00 | ved Stakkvik | — |
|----------------|-----|-------|--------------|-------|
| ved Finnkroken | — | — | Karlsøy | — |
| Lanes | — | — | Nordeidet | — |
| Hansnes | — | — | til Tromsø | 22.30 |

834d. Skjervøy—Arnøy—Skjervøy. (Rute 7) ☒

| Fra | Ma. | Ved | Ma. | Ved | Ma. | Ved | Ma. |
|----------------|------|-----------|-----|------------|-----|---------------|-------|
| Skjervøy | 7.00 | Akkarvik | — | Arviksand | — | Lausundskaret | — |
| Ved Arnøyhamn | — | S. Rekvik | — | N. Rekvik* | — | Nikkeby | — |
| Vorterøyskagen | — | — | — | Lausletta | — | Til Skjervøy | 16.00 |

* Signalanløp.

834e. Skjervøy—Vannøy—Tromsø. (Rute 8) ☒

| Fra | Ti. | Fra | Ti. | Ved | On. | Ved | On. |
|----------------|-------|------------|-------|----------|-----|------------|------|
| Skjervøy | 17.00 | Burøysund | 22.30 | Vannvåg | — | Hansnes | — |
| Arnøyhamn | — | Ved | — | Lanesøra | — | Lanes | — |
| Vorterøyskagen | — | Skorøy | 0.30 | Karlsøy | — | Finnkroken | — |
| Ved Akkarvik | — | Vannavalen | — | Stakkvik | — | Til Tromsø | 8.00 |

835. Skjervøy—Arnøy—Skjervøy (Rute 9) ☒

| Ved | To. | Ved | To. | Ved | To. | Ved | To. |
|---------------|------|------------|-----|----------------|-----|--------------|-------|
| Skjervøy | 8.00 | N. Rekvik* | — | S. Rekvik* | — | Arnøyhamn | — |
| Nikkeby | — | Arviksand | — | Akkarvik | — | Nikkeby | — |
| Lausundskaret | — | — | — | Vorterøyskagen | — | Til Skjervøy | 17.00 |

* Signalanløp.

835b. Skjervøy—Kvænangen—Skjervøy (Rute 10) ☒

| Fra | Fr. | Fra | Fr. |
|--------------|------|----------------|-------|
| Skjervøy a | 0.00 | ved Nøklan | — |
| ved Segelvik | — | Badderer | 10.45 |
| Olderfjord | — | Sørstraumen b | 12.00 |
| Reinfjord | — | Skorpa | — |
| Spiltra | — | Valanhamn | — |
| Jøkelfjord | — | Skagen | — |
| Alteidet | 7.00 | Haukøyhamn* | — |
| Burfjord | — | Meiland | — |
| S'ajord | — | Til Skjervøy d | 16.00 |

a. Tar fra nordg. hurtigrute og fra skip i rute 2 fra Tromsø—Lyngen. b. Buss fra og til Kjækan. c. Buss fra Kjækan. d. Leverer til sørg. hurtigrute. * Signalanløp.

837a. Tromsø—Burøysund—Tromsø (Rute 12 og 14) ☒ S

| Fra | Fr. | Fra | Fr. |
|--------------|-------|--------------------|-------|
| Tromsø | 19.00 | Grunnfjord | 8.00 |
| Grøtnesdalen | — | Dåfjord | — |
| Karlsøy | — | Helgøy | — |
| Lanesøra | — | Holmesletta | — |
| Vannvåg | — | Rebbenes (Bromnes) | — |
| Vannavalen | — | Mikkelvik | — |
| Skorøy | 1.30 | Skogsfjord | — |
| Skipfjord | — | Fulford | — |
| Burøysund | — | Skogsvik | — |
| Torsvåg | — | Skarsfjord | — |
| Vannereid | — | Til Tromsø | 17.00 |

| Fra | To. | Ved | Fr. |
|--------|-------|----------------|-------|
| Tromsø | 19.00 | Ved Skarsfjord | 19.00 |
| — | — | Burøysund | — |
| — | — | Skipfjord | — |
| — | — | Fulford | — |
| — | — | Arviksand | — |
| — | — | Skorøy | 11.30 |
| — | — | Vannavalen | — |
| — | — | Vannvåg | — |
| — | — | Lanesøra | — |
| — | — | Karlsøy | — |
| — | — | Stakkvik | — |
| — | — | Hansnes | — |
| — | — | Lanes | — |
| — | — | Finnkroken | — |
| — | — | Til Tromsø | 18.00 |

837b. Tromsø—Skagøysund—Torsvåg—Tromsø. (Rute 13) ☒

| Fra | On. | Helgøy | On. | ved Grunnfjord | To. | Skogsfjord | To. |
|--------------------|-------|-------------|-------|----------------|------|------------|------|
| Tromsø | 15.00 | — | 20.30 | — | 1.00 | Fulford | — |
| ved Fulford | — | Nordskar* | — | Dåfjord | — | Skogvik | — |
| Skogsfjord | — | Torsvåg | — | Mikkelvik | — | Skarsfjord | 8.00 |
| Mikkelvik | — | Vannereid | — | — | — | Til Tromsø | — |
| Rebbenes (Bromnes) | — | Vannahamre | — | — | — | — | — |
| Holmesletta | — | Vannakammen | — | — | — | — | — |

* Anløp på signal inntil 31/8 1955.

838. Tromsø—Ullsfjord—Tromsø (Rutene 17, 18) ☒

| Fra | Ma. | Jægvatnet | Ma. | ved Sjursnes | Ti. | Jægvatnet | Ti. |
|----------------|-------|-------------|-------|--------------|-----|--------------|-------|
| Tromsø | 20.00 | — | 20.00 | — | — | Oldervik | — |
| ved Finnkroken | — | Jøvik | — | Olderbakken | — | Grøtnesdalen | — |
| Sør-Lenangen | — | — | — | Skarmunken | — | Til Tromsø | 13.00 |
| Lenangøyra | — | Kjosens | 3.30 | Jøvik | — | — | — |
| Oldervik | — | Lakselvbukt | 6.00 | Svensby | — | — | — |

| Fra | To. | Jægvatnet | To. | ved Olderbakken | Fr. | Svensby | Fr. |
|------------------|-------|------------|-------|-----------------|------|------------|-------|
| Tromsø | 20.00 | — | 20.00 | — | — | Jægvatnet | — |
| ved Grøtnesdalen | — | Svensby | — | Sjursnes | — | Oldervik | — |
| Sør-Lenangen | — | Jøvik | — | Lakselvbukt | 5.30 | Til Tromsø | 11.30 |
| Lenangøyra | — | Skarmunken | — | Jøvik | — | — | — |
| Oldervik | — | — | — | — | — | — | — |

839. Tromsø—Kvaløy (Rutene 15, 16, 16 B) ☒ S

Kvalsund—Malangen. Rute 15.

| Fra | Sø. | Ved | Ma. | Ved | Ma. | Ved | Ma. |
|------------|-------|------------|------|-------------|-----|-------------|-------|
| Tromsø | 22.00 | Risøy | — | Rekvik | — | Sommarøy | 10.00 |
| ved Kårvik | — | Lyngøy | — | Tulleng | — | Brensholmen | — |
| Finnvik | — | Vengsøy | — | Sjøtun | — | Botnhamn | — |
| Gåsvær | — | Tromvik | 5.00 | Sandneshamn | — | Buvikvoll | — |
| Måsvik | — | Rossholmen | — | Tussøy | — | Bakkefjord | — |
| Engvik | — | Gammalgård | — | — | — | Mjelde | — |
| Mjølvik | — | — | — | — | — | Til Tromsø | 15.00 |

Malangen—Kvalsund. Rute 16.

| Fra | On. | Ved | To. | Ved | To. | Ved | To. |
|-------------|-------|-------------|------|------------|------|------------|-------|
| Tromsø | 22.00 | Sommarøy | 2.00 | Gammalgård | — | Mjølvik | — |
| ved Mjelde | — | Tussøy | — | Rossholmen | — | Engvik | — |
| Bakkefjord | — | Sandneshamn | — | Tromvik | 7.00 | Måsvik | — |
| Buvikvoll | — | Tulleng | — | Skulsfjord | — | Gåsvær | — |
| Brensholmen | — | Sjøtun | — | Vengsøy | — | Finnvik | — |
| — | — | Rekvik | — | Lyngøy | — | Kårvik | — |
| — | — | — | — | Risøy | — | Til Tromsø | 14.30 |

| Rute 16 B | Fr. | Tussøy* | Fr. | Fra | Lø. | Måsvik | Lø. |
|-----------------------------|-------|-------------|-----|---------|------|------------|------|
| (Rute 16B inntil 17/9 1955) | 16.00 | Sandneshamn | — | Tromvik | 2.00 | Gåsvær | — |
| — | — | Tulleng | — | Lyngøy | — | Finnvik | — |
| — | — | Sjøtun | — | Risøy | — | Kårvik | — |
| — | — | Rekvik | — | Mjølvik | — | Til Tromsø | 9.00 |
| — | — | Gammalgård | — | Engvik | — | — | — |

* Signalanløp

840. Tromsø—Balsfjord—Tromsø (Rute 19) ☒

| Fra | To. | Fra | To. | Fra | To. | Fra | To. |
|----------------|------|------------------|-------|--------------|-------|------------|-------|
| Tromsø | 5.00 | Tennes | — | Storsteinnes | 11.30 | Middagsnes | 16.00 |
| ved Middagsnes | — | Seljelvnes | — | ved Tennes | 12.30 | til Tromsø | — |
| Laksvatn | — | til Storsteinnes | 10.00 | Sandøyra | — | — | — |

841. Tromsø—Indre Malangen—Tromsø (Rute 20 og 22) ☒

| Fra | Sø. | Målsnes <th>Ma.</th> <th>Ved</th> <th>Ma.</th> <th>Ved</th> <th>Ma.</th> | Ma. | Ved | Ma. | Ved | Ma. |
|--------------|-------|--|------|-------------|------|------------|-------|
| Tromsø | 22.00 | — | 2.00 | Mestervik | — | Målsjorda | — |
| ved Vollstad | — | Navaren | — | Nordbyneset | — | Rosfjord | — |
| Tennskjer | — | Keianes | — | Mortenhals | — | Forøy | — |
| Rosfjord | — | Hammvågnes | — | Målsnes a | 7.00 | Til Tromsø | 10.15 |

a. Buss fra og til Moen i Målselv.

Rute 22. ☒

| Fra | To. | ved | Fr. | ved | Fr. | ved | Fr. |
|---------------|-------|------------|------|-------------|------|------------|-------|
| Tromsø | 22.00 | Målsnes | 2.00 | Mestervik | — | Rosfjord | — |
| ved Tennskjer | — | Navaren | — | Nordbyneset | — | Forøy | — |
| Rosfjord | — | Keianes | — | Mortenhals | — | Vollstad | — |
| Målsjorda | — | Hammvågnes | — | Målsnes a | 7.00 | Til Tromsø | 10.15 |

a. Buss fra og til Moen i Målselv.

VEILEDER FOR HARSTAD

Ladested fra 1904. 4200 innbyggere.
Viktig trafikksentrum for Sør-Troms.

DROSJER: Torget tlf. 1350, Bygrensa tlf. 1459, Sama tlf. 1202.

ÅPNINGSTIDER: Reisebyråer, d/s-ekspe-
disjoner, flystasjon 9—16.

BYBUDSTASJON: 8—21, samt ved buss
og båts ankomst og avgang om natten.

RESTAURANTER hverd. 8—23, søndager
13—23. (Delvis kortere åpningstid.)

POST 9—18. Telegraf 8—21.
BUTIKKER 9—17, lø. 9—16. BANKER 10—14.
KIOSKER 9—17, enkelte ved hurtigrute-
og flyanløp.

HOTELLER: 2 hoteller, 2 pensj., 2 gjestg.
OPPLYSNINGER ved Bennett's Reisebu-
reau A.s og Per Kinds Reisebyrå, begge
i Administrasjonsbygningen,
Rikard Kaarbø Kai 1. Rev. mai 1955

GABRIEL HANSEN

HARSTAD

Skipsekspedisjon.

Telegr. «Gabriel» - Telefon 227

Repr.

Det Helgelandske Dampskibsselskap
Det Nordlandske Dampskibsselskap
Ofotens Dampskibsselskap
Saltens Dampskibsselskap
Skibsaksjeselskapet «Peco», Bodø

Bertheus J. Nilsen A/S Harstad

DAMPSKIPSEKSPEDISJON
SPEDISJON

Repr.:

Det Bergenske Dampskibsselskab - Det Nordenfjeldske Dampskibsselskab - A/S Nordlands-linjen - Scandinavian Airlines System (SAS) - Bennett's Reisebureau A/S

Telefon: Centralbord 2145.

O. Galschiødt — Harstad

LLOYDS AGENT
SPEDISJON - ASSURANCE

Repr.:

Troms Fylkes Dampskibsselskap
Finnmark Fylkesrederi og Rute-
selskap - Troms Innland Rutebil
Nord-Norge Bussen - A/S Norske
Alliance - Thule Gjensidig Bil-
trygdslag - Norges Colonial-
grossisters Forbund - Norsk Los-
sekontroll



GRAND HOTELL
HARSTAD

Stedet for sommer- og vinter-
ferie. Forsøk et ferieopphold i
Harstad og vi forsikrer De blir
fornøyd. Telegr. adr.: Grand.

Tlf. sentralbord 2170.

HARSTAD BILSALG A.S

AUTORISERT CHEVROLET-FORHANDLER

Nye og brukte biler. Bilrekvisita. Bilgummi. Shell bensin og smøreoljer.
Moderne bilreparasjonsverksted Telefon 1309 Telegramadr. Bilsalg.

MAJA KANSTADS EFTF.

Blomsterforretning

HARSTAD

842. Tromsø—Indre Malangen—Finnsnes—Tromsø (Rute 21) ☑

| | | | | | | |
|--------------|-----------|-------------|---|----------|----------------|-------|
| Fra Tromsø | Ma. 15.00 | Mortenhal | — | Ti. 0.00 | Til Gibostad | 6.15 |
| ved Vollstad | — | Nordbyneset | — | 0.00 | Fra Gibostad | 7.00 |
| Forøy | — | Mestervik | — | — | - Kårvikhamn | — |
| Rossfjord | — | Hamnåvånes | — | — | Rødbergshamn | — |
| Målsjorda | — | Keianes | — | 4.00 | Til Tromsø | 10.15 |
| Målsnes a | 19.00 | Navaren | — | 5.00 | — | — |
| | | | | — | ved Bjørelvnes | — |

a. Buss til Moen i Målselv. b. Buss fra Narvik—Bardu—Andselv—Sørreisa til Finnsnes ma. 23.30.
c. Korresp. med rutebil fra Vangsvik.

843a. Tromsø—Sørreisa—Dyrøya—Tromsø (Rute 23) ☑

| | | | | | | |
|-----------------|-----------|---------------|-------|----------|---------------|------|
| Fra Tromsø | Ti. 15.00 | Bjørelvnes | — | On. 0.45 | v. Dyrøhamn | — |
| v. Rødbergshamn | — | Finnsnes | 20.30 | 1.15 | v. Kårvikhamn | — |
| Kårvikhamn | — | Sørreisa b | 22.00 | 3.10 | Lysnes | — |
| Gibostad a | 18.30 | Brøstadbotn c | 23.45 | 1.30 | (Vangshamn) | — |
| | | Langhamn | 24.00 | 4.00 | Tennskjer | — |
| | | | | 5.00 | Til Tromsø | 9.30 |
| | | | | 5.30 | Fra Gibostad | — |

a. Korresp. med rutebil til Vangsvik. b. Leverer til skip i rute 46, Harstad—Hamnvik—Sørreisa—Harstad. c. Tar fra skip i rute 46 fra Harstad. d. Buss fra Narvik—Bardu—Andselv—Sørreisa til Finnsnes ti. 23.30.

843 B. Tromsø—Finnsnes—Ytre Malangen—Tromsø (Rute 24) ☑

| | | | | | | |
|--------------|-----------|----------------|-------|----------|-------------|------|
| Fra Tromsø | To. 15.00 | Gibostad | 19.00 | Fr. 1.00 | Støttesbotn | — |
| ved Lysnes | — | Bjørelvnes | — | — | Botnhamn | — |
| (Vangshamn) | — | Grasmyr | — | — | Sommerøy | 5.00 |
| Rødbergshamn | — | Til Finnsnes a | 21.00 | — | Brensholmen | — |
| Kårvikhamn | — | Fra Finnsnes | 22.00 | — | Til Tromsø | 8.30 |
| | | Til Gibostad | 23.00 | — | (Vangshamn) | — |

a. Korresp. med skip i rute 48 Harstad—Finnsnes—Sørreisa—Sjøvegan—Harstad.

844. Tromsø—Harstad (Indre Senja) (Rute 25, 26, 29, 30) ☑

| | | | | | | |
|--------------|-----------|-----------------|-----------|----------|------------------|-------|
| Rute 25. | Ma. 13.00 | Stonglandseidet | Ti. 5.30 | Le. 0.00 | Kråkrøhamn | — |
| Fra Tromsø | — | Lekangund | — | — | Kjeiprad | — |
| ved Lysnes | — | Engenes a | 5.30 | — | Røkeneshamn | — |
| (Vangshamn) | — | Ånstad | — | — | Søløy | — |
| Rødbergshamn | — | Bolla | — | — | Lavangnes | — |
| Kårvikhamn | — | Til Harstad | 8.30 | 3.00 | Salangverket | — |
| Gibostad | 17.30 | Rute 26. | Fr. 13.00 | — | Sjøvegan | 21.30 |
| Bjørelvnes | — | Fra Tromsø | — | 4.30 | Langhamn | — |
| Skognes | — | ved Lysnes | — | — | Brøstadbotn | — |
| Grasmyr | — | (Vangshamn) | — | — | To. | — |
| Finnsnes | 20.30 | Ånstad | — | — | Sørreisa | 2.00 |
| Hemmingsjord | — | Rødbergshamn | — | 6.30 | Finnsnes | 3.00 |
| Sørreisa | 22.00 | Kårvikhamn | — | 8.30 | Grasmyr | — |
| Russevåg | — | Gibostad | 17.30 | 12.00 | Skognes | — |
| Espenesbogen | — | Bjørelvnes | — | — | Bjørelvnes | — |
| | | Skognes | — | — | Gibostad | 5.30 |
| Vangsvik | 0.00 | Ti. Skognes | — | — | Kårvikhamn | — |
| Brøstadbotn | — | 0.00 | — | — | Rødbergshamn | — |
| Langhamn | — | Finnsnes | 20.30 | — | Lysnes (Vangsh.) | — |
| Dyrøhamn | — | Sørreisa | 22.00 | — | Til Tromsø | 9.30 |
| Kastneshamn | — | Russevåg | — | 16.00 | — | — |
| | | Espenesbogen | — | — | — | — |

a. Leverer til skip i rute 52 til Sjøvegan—Hamnvik. b. Korresp. med skip i rute 47, Harstad—Sørreisa—Harstad. I tilfelle forsinkelse leveres til rute 47 i Brøstadbotn.

| | | | | | | |
|----------------|-----------|----------------|-------|----------|--------------|-------|
| Rute 30. | Le. 14.30 | Hesjeberg | — | So. 6.00 | Sørreisa | 10.30 |
| Fra Harstad | — | Hamnvik | 21.30 | — | Finnsnes | 12.00 |
| ved Engenes | — | Myrlandshaug | — | — | Grasmyr | — |
| Bolla | — | Til Sjøvegan c | 23.30 | 6.00 | Skognes | — |
| Ånstad | — | So. Tranøybotn | — | — | Gibostad | 14.30 |
| Hamnvik a | 18.00 | fra Sjøvegan | 0.00 | — | Kårvikhamn | — |
| Hilleshamn | — | Årbostad | — | 8.15 | Rødbergshamn | — |
| Foldvik | — | Kastneshamn | — | — | Lysnes | — |
| Årstein | — | Dyrøhamn | — | — | (Vangshamn) | — |
| Gratangsbotn b | 20.00 | Langhamn | — | — | Til Tromsø | 18.30 |

a. Korresp. med skip i rute 58 fra Astafjord til Lavangen. b. Buss fra Narvik ank. Gratangsbotn 16.25. c. Korresp. med skip i rute 58 fra Lavangen.

PER KIND'S REISEBYRÅ

Billetter for jernbane, båt, buss, flyruter. Tlf. 2405 - 2406. Agent for SAS Scandinavian Airlines System

Harstad Papirforretning

INNEH.: ARNE CORNELIUSSEN

Prospektkort — Film

Tlf. 2319

845. Tromsø—Harstad (Ytre Senja) (Rutene 27, 28, 31 og 32) ☒ S

| Rute 27. | | Sø. | Ved | Ma. | Ved | Ma. |
|-------------|-------|-------------|-------------|-------|--------------|-------|
| Fra | 19.00 | Øyffjordvær | Bergsbotn | 10.00 | Flakkstadvåg | — |
| Tromsø | — | Senjehopen | Hamn | — | Rødsand | 16.30 |
| Stønnesbotn | — | Mefjordvær | Gryllefjord | 18.30 | Skrolsvik a | — |
| Botnhamn | — | Ersfjord | Torsken | — | Til Harstad | — |
| Laukvik | — | Steinfjord | Grunnfarnes | — | — | — |
| Husøy | — | Bøvær | Kaldfarnes | — | — | — |
| Fjordgård | — | — | Ma. Sifjord | — | — | — |
| — | — | Skaland | 6.00 Årberg | — | — | — |

a. Leverer til skip i rute 36 til Frovåghamn og Stonglandshals.

| Rute 28. | | Skrrolsvik | — | Rute 32. | |
|-------------|-------|----------------|-------|-------------|-------|
| Fra | 12.00 | Rødsand | — | Fra | 13.00 |
| Tromsø | — | Flakkstadvåg | — | Harstad | — |
| Husøy | — | Årberg | — | Skrolsvik | — |
| Fjordgård | — | Sifjord | — | Rødsand | — |
| Senjehopen | — | Kaldfarnes | — | Årberg | — |
| Mefjordvær | — | Grunnfarnes | — | Sifjord | — |
| Steinfjord | — | Torsken | — | Kaldfarnes | — |
| Bøvær | — | Gryllefjord | 23.00 | Grunnfarnes | — |
| Skaland | 21.30 | Hamn | — | Torsken | — |
| Hamn | — | Bergsbotn | — | Gryllefjord | 21.00 |
| — | — | — | — | Hamn | — |
| Gryllefjord | 0.30 | Skaland | 2.30 | Skaland | 23.30 |
| Torsken | — | Bøvær | — | Bøvær | — |
| Grunnfarnes | — | ved Steinfjord | — | Steinfjord | — |
| Kaldfarnes | — | Ersfjord | — | Mefjordvær | — |
| Årberg | — | Mefjordvær | — | Senjehopen | — |
| Skrolsvik | — | Senjehopen | — | Fjordgård | — |
| Til Harstad | 7.30 | Øyffjordvær | — | Husøy | — |
| — | — | Fjordgård | — | Laukvik | — |
| — | — | Husøy | — | Botnhamn | — |
| — | — | Laukvik | — | Til Tromsø | 10.00 |
| — | — | Botnhamn | — | — | — |
| — | — | Stønnesbotn | — | — | — |
| — | — | Til Tromsø | 14.00 | — | — |

849a. Harstad—Gryllefjord—Harstad (Rute 33) ☒ S

| Fra | On. | Ved Kaldfarnes | On. |
|-----------------|-------|----------------|------|
| Harstad | 14.00 | Sifjord | — |
| Ved Kjølta | — | Årberg | — |
| Skrolsvik | — | Flakkstadvåg | — |
| Kaldfarnes | — | Rødsand | — |
| Grunnfarnes | — | — | To. |
| Torsken | — | Skrolsvik | 4.00 |
| Til Gryllefjord | 20.00 | Frovåghamn | — |
| — | — | Stonglandshals | — |
| — | — | Til Harstad | 7.30 |

849b. Harstad—Andenes—Harstad (Rute 34) (Motorbåt) ☒ S

| Fra Harstad | Ti. | Andenes | Ti. |
|---------------|------|-------------|-------|
| ved Leirvåg | 0.00 | Meløyvær | — |
| Meløyvær | — | Leirvåg | — |
| Dverberg | — | Bjarkøy | — |
| Kvalnesberget | — | Sandsøy | — |
| ved Fiskenes | — | Til Harstad | 15.00 |

850. Harstad—Bjarkøystedene—Harstad (Rutene 35, 36, 37, 38) ☒ S

Fra Harstad Ma. 0.00 om Stonglandshals, Frovåghamn, Meløyvær, Leirvåg, Bjarkøy, Sandsøy, Kjølta til Harstad Ma. 8.30.
 Fra Harstad Ma. 14.00 om Kjølta, Sandsøy, Bjarkøy, Skrolsvik a., Frovåghamn, Stonglandshals til Harstad Ma. 20.30.
 Fra Harstad fr. 0.00 om Stonglandshals, Frovåghamn, Meløyvær, Leirvåg, Bjarkøy, Sandsøy, Kjølta til Harstad fr. 8.30. Fra Harstad (motorbåt) fr. 15.00 om Kjølta, Sandsøy, Bjarkøy, Leirvåg, Meløyvær (19.00) til Harstad fr. 22.00.
 a. Tar fra skip i rute 27 fra Ytre Senja.

851. Harstad—Bjarkøystedene—Harstad (Rute 50) ☒ S

(Motorbåt)
 Fra Harstad La. 15.00 om Kjølta, Sandsøy, Bjarkøy, Heløy*, Skrolsvik, Frovåghamn, Stonglandshals til Harstad La. 21.30.
 * Signalanløp.

852. Harstad—Kvæfjord—Harstad (Rutene 39, 40) ☒ S

| Rute 39. | | Ma. | Ved | Ma. | Ved | 'Ma. | Fra | Rute 40. | To. |
|--------------|------|------------|--------|-------------|-------|------|-----------|----------|-----|
| Fra | 0.00 | Borkenes | 7.30 | Mehus | — | — | Harstad | 0.00 | — |
| Harstad | — | Hemnestad | — | Reinstad | — | — | Lundenes | — | — |
| Ved Lundenes | — | Revsnesvik | — | Gapøy | — | — | Elgsnes | — | — |
| Aun | — | Bogen | — | Kinnes | — | — | Grotåvær | — | — |
| Grotåvær | — | Føroysæter | — | Lundenes | — | — | Kinnes | — | — |
| Gapøy | 5.30 | Våvoll | — | Til Harstad | 21.00 | — | Finnsæter | — | — |
| Reinstad | — | Gullholm* | — | — | — | — | Gapøy | 5.30 | — |
| Mehus | — | Borkenes | b14.00 | — | — | — | — | — | — |

* Signalanløp. a. Rutebil til Harstad avg. fra Borkenes 8.00. b. Rutebil fra Harstad ank. til Borkenes 13.15

| Rute 39. | | Ma. | Ved | Ma. | Ved | 'Ma. | Fra | Rute 40. | To. |
|--------------|------|------------|--------|-------------|-------|------|-------------|----------|-----|
| Fra | 7.30 | Borkenes | 14.00 | Mehus | — | — | Harstad | 0.00 | — |
| Harstad | — | Føroysæter | — | Reinstad | — | — | Lundenes | — | — |
| Ved Lundenes | — | Våvoll | — | Mehus | — | — | Elgsnes | — | — |
| Aun | — | Bogen | — | Reinstad | — | — | Grotåvær | — | — |
| Grotåvær | — | Føroysæter | — | Gapøy | — | — | Aun | — | — |
| Gapøy | 5.30 | Våvoll | — | Lundenes | — | — | Lundenes | — | — |
| Reinstad | — | Gullholm* | — | Til Harstad | 21.00 | — | Til Harstad | 21.00 | — |
| Mehus | — | Borkenes | b14.00 | — | — | — | — | — | — |

* Signalanløp. a. Rutebil til Harstad avg. fra Borkenes 8.00. b. Rutebil fra Harstad ank. til Borkenes 13.15.

853. Harstad—Gofjord—Harstad (Rute 41) ☒ S (Motorbåt)

| Fra | La. | Til Borkenes | La. | Ved | La. | Ved | La. |
|-----------|------|--------------|-------------|-------|-----|-------------|-------|
| Harstad | 2.30 | 7.30 | Reinstad | — | — | Grotåvær | — |
| Ved Gapøy | 5.30 | 14.00 | Gapøy | — | — | Elgsnes | — |
| Reinstad | — | — | Kinnes | — | — | Aun | — |
| Mehus | — | — | Til Harstad | 21.00 | — | Til Harstad | 21.00 |

a. Rutebil til Harstad, avg. fra Borkenes 8.00. b. Rutebil fra Harstad ank. til Borkenes 13.15.

854. Harstad—Narvik—Harstad (Rutene 42, 43) ☒ S

| Rute 42. | Ma. | Ti. | Rute 43. | To. |
|---------------|-------|--------------|----------|---------------|
| Fra Harstad | 23.00 | Lødingen a | 22.00 | Fra Harstad |
| ved Gausvik | — | Dragland | — | ved Evenskjær |
| Evenskjær | — | Kongsvik | — | Fjelldal |
| Fjelldal | — | Ulvik | — | Sandtorg |
| Hol | — | Hol | — | Hol |
| Ulvik | — | Sandtorg | — | Kongsvik |
| Dragland | — | Fjelldal | — | Dragland |
| — | — | Søravangen | — | — |
| Lødingen | 4.00 | (Breistrand) | — | — |
| Ramsund | — | Evenskjær | — | — |
| til Narvik | 8.45 | Gausvik | — | — |
| Fra Narvik | 16.00 | — | On. | — |
| ved Ballangen | — | Til Harstad | 4.00 | — |
| Ramsund | — | — | — | — |

Tog fra Narvik kl. 6.33, 11.35, i tiden 10/6—31/8 1955 også kl. 21.20.
 Tog til Narvik kl. 17.05, 22.04, i tiden 10/6—31/8 1955 også kl. 9.10.
 a- Korresp. med S.D.S. skip fra Tysfjord til Vestbygda.

855. Harstad—Sjøvegan—Bygda—Harstad (Rute 44) ☒ S

| Fra Harstad | Sø. | Ma. | ved Kråkroh. | Ma. |
|-------------|-------------|------|--------------|------|
| 22.00 | 23.30 | 5.00 | 4.30 | 5.00 |
| ved Engenes | 23.50 | 5.30 | — | 5.30 |
| Klåpen | — | — | — | — |
| — | Ma. | — | — | — |
| — | Ånstad | — | — | — |
| — | 0.15 | — | — | — |
| — | Bolla | — | — | — |
| — | 1.30 | — | — | — |
| — | Laupstad | — | — | — |
| — | 3.00 | — | — | — |
| — | Engenes | — | — | — |
| — | 3.25 | — | — | — |
| — | Til Harstad | — | — | — |
| — | 8.30 | — | — | — |

a. Buss fra og til Bardu. * Signalanløp.

856. Harstad—Gratangen—Astafjord—Harstad (Rute 51 og 54) ☒ S

| Rute 51. | Sø. | Myrlandshaug | Ma. | Hesjeberg | Ma. |
|-------------|-------|--------------|------|-----------|------|
| Fra Harstad | 20.00 | 23.30 | 3.15 | 3.45 | 6.15 |
| Ved | — | Ma. | — | 4.15 | 6.45 |
| Grøvfjord a | 22.00 | Årstein | 0.30 | — | 8.00 |
| Breivoll | 23.00 | Gratangsbotn | 2.00 | — | — |
| — | — | Foldvik b | 2.45 | — | — |

a Buss ank. kl. 21.45 fra Narvik. b Buss avg. kl. 6.15 til Narvik. c Bussavg. kl. 6.30 til Narvik.
 * Signalanløp.

| Rute 54. | Ti. | Hilleshamn <th>Ma.</th> <th>Fra <th>On.</th> </th> | Ma. | Fra <th>On.</th> | On. |
|-----------|-------|--|-------|------------------|------|
| Harstad | 18.00 | 22.00 | 3.00 | 5.00 | 6.00 |
| Ved Bolla | 20.00 | Foldvik | 22.45 | 6.00 | 7.00 |
| — | — | Arstein* | 23.05 | 7.00 | 7.30 |
| — | — | Til Gratangsbotn | 23.30 | 7.30 | 8.45 |
| — | — | Hilleshamn* | — | — | — |

a. Buss kl. 6.30 til Narvik. * Signalanløp.

(Forts. side 178)

CAFE LARSON

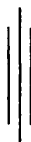

HAMMERFEST

Hammerfest

«Verdens nordligste by»
70° 39' 48"

HOTELL: 1 (Grand), flere pensjonater. Privat innkvartering gjennom Turistservice.
RESTAURANTER: Åpne fra 8.30—23.00. (Larsens kafé v/kaien er åpen fra 3.30—23.30.)
TELEGRAF: Åpen fra 8.00—21.00.
POST og TELEGRAFKONTOR i nærheten av dampskipskaiaen.
REISEBYRÅ, rutebil- og d/s ekspedisjoner samt bybudstasjon på dampskipskaiaen.
KINO. Turistservice-kontor åpent i sesongen juli—august.

Opplysninger ved Hammerfest og Omegns turistkontor.
Rev. mai 1955

BJARNE BANG

MEGLERFORRETNING
Hammerfest

Ekspedisjon Spedisjon Assuranse

Representerer:

Ofotens og Narvik Dampskibsselskap
og Saturnlinjen, Oslo

Medlem av Kystfartens Skipsmeglerforbund
Telegramadr.: BJARNE Tlf. kont. 1363, priv. 1463

Evensen & Søn

DAMPSKIPSEKSPEDISJON

Skipsmeglere - Spedisjon - Sjøassuranse

Representerer:

Det Bergenske Dampskipsselskab
Det Nordenfjeldske Dampskipsselskab
Den Norske Amerikalinje
Bennett's Reisebureau A.s

Telefon 1830 - 1831 Telegramadr. *Bergnord*
Bennett

SIGV. SØRENSEN DAMPSKIPSEKSPEDISJON

(PAUL SØRENSEN)

Tigr.adr. Sørensen. Tlf.: 1902 - 1903

Representerer: Det Stavangerske Dampskibsselskab
Det Nordlandske Dampskibsselskab, Vesteraalens Dampskibsselskab

Gamnes Pensjonat

Skippergt. 21, Hammerfest
Telefon 1416

Anbefales
gjennomreisende
Pene rom, godt stell.
5 min. fra «Findus»
og rett over for
Det Katolske Hospital

FINDUS

dypfryste fiskefilet
produseres av

As. Hammerfest Fiskeindustri og Filetfabrikk

HAMMERFEST

GRAND HOTELL

HAMMERFEST

NYTT HOTELL

Ca. 50 senger. Øl- og vinrett. Telefon 1331

Larsens Kafé og Pensjonat

HAMMERFEST
TELEFON 1821 - 1822

Nye, permanente lokaler
2 minutter fra D/S kaien
Dag- og nattekafé

RUTEBOKKARTET

omfatter 10000 navn
og er det mest detaljerte

NORGESKART

Pris kr. 2,—

857. Harstad—Bygda—Sjøvegan—Hamnvik—Harstad (Rute 45) ☒

| Fra | Ma. | Ved | Ma. | Ved | Ma. | Ved | Ti. |
|--------------|-------|--------------|-------|---------------|-------|-----------------|------|
| Harstad | 15.00 | Hamnvik | 17.45 | Salangsværket | 19.30 | Hamnvik | 5.15 |
| Ved Laupstad | 16.30 | Myrlandshaug | 18.00 | Til Sjøvegan | 20.00 | Breivoll | 5.30 |
| Bolla | 16.45 | Kråkrohamn | 18.25 | | | Til Grovfjord c | 6.15 |
| Anstad | 17.10 | Furnes* | | Fra Sjøvegan | 3.00 | Tovik | 7.15 |
| | | | | Lavangnes | 4.00 | Til Harstad | 8.30 |

a. Buss fra og til Bardu. b. Korresp. med skip i rute 52 fra Lavangen til Engenes—Sjøvegan. c. Buss avg kl. 6.30 til Narvik. * Signalanløp.

858. Harstad—Astafjord—Lavangen—Hamnvik—Sjøvegan (Rute 52) ☒

| Fra | Ma. | Fra | Ma. | Ti. |
|----------------|-------|---------------|-------|---------------|
| Harstad | 15.00 | Breivoll | 18.45 | Fra Tennevoll |
| Ved Sørrollnes | 16.00 | Kjeiprød | 20.15 | Soløy |
| Tovik | 16.30 | Røkeneshamn | 20.45 | Røkeneshamn |
| Grovfjord | 17.45 | Soløy | 21.00 | Kjeiprød |
| Strete* | | Til Tennevoll | 21.15 | Hamnvik b |
| | | | | Engenes c |
| | | | | Årbostad |
| | | | | Sjøvegan |
| | | | | Til Hamnvik |

a. Buss fra Narvik avventes inntil kl. 18.15. b. Korresp. med skip i rute 45 til Astafjord—Harstad. c. Tar fra skip i rute 25 fra Tromsø. * Signalanløp.

859. Harstad—Hamnvik—Sørreisa—Harstad (Rute 46) ☒

| Fra | Ti. | Ved | Ti. | Vangsvik | Ved | On. |
|-----------|-------|----------------|-------|---------------|------|-----------------|
| Harstad | 15.00 | Årbostad | 20.20 | Til Sørreisa | 0.00 | Tranøybotn |
| Ved Tovik | 16.00 | Kastneshamn | 21.00 | Fra Sørreisa | 2.30 | Stonglandseidet |
| Grovfjord | 17.00 | Dyrøyhamn | 21.20 | Ved Smørgård* | | Lekangund |
| Breivoll | 17.50 | Utleng (Dyrøy) | 21.45 | Espenesbogen | 3.30 | Engenes |
| Hamnvik a | 18.45 | Utleng (Dyrøy) | 21.45 | Vangsvik | 4.00 | Til Harstad |
| Lavangnes | 19.30 | Brøstadbøtn b | 22.00 | | | |

a. Korresp. med skip i rute 53 til Lavangen. b. Leverer til skip i rute 23 til Dyrøya—Tromsø. c. Tar fra skip i rute 23 fra Tromsø. * Signalanløp.

860. Hamnvik—Lavangen—Bygda—Harstad (Rute 53) ☒

| Fra | Ti. | Ved | On. |
|------------------|-------|----------------|------|
| Hamnvik a | 18.45 | Ved Kråkrohamn | 4.15 |
| Ved Myrlandshaug | 19.15 | - Myrlandshaug | 5.00 |
| - Kjeiprød | 20.45 | - Hamnvik | 5.30 |
| - Røkeneshamn | 21.15 | - Anstad | 6.00 |
| - Soløy | 21.30 | - Bolla | 6.20 |
| Til Tennevoll | 22.00 | - Laupstad | 6.40 |
| | On. | Til Harstad | 8.30 |
| Fra Tennevoll | 3.00 | | |

a. Korresp. med skip i rute 46 fra Harstad.

861. Harstad—Sørreisa—Harstad (Rute 47) ☒

| Fra | On. | Ved | On. | Fra | To. | Ved | To. |
|-----------------|-------|--------------|-------|-------------|------|-------------|------|
| Harstad | 15.00 | Skatvik | 19.15 | Sørreisa a | 2.30 | Kastneshamn | 5.15 |
| Ved Engenes | 16.30 | Vangsvik | 19.45 | Brøstadbøtn | 4.00 | Årbostad | 6.00 |
| Lekangund | 17.15 | Espenesbogen | 20.15 | Langhamn | 4.20 | Klåpen | 6.20 |
| Stonglandseidet | 17.45 | Russevåg | 21.00 | Dyrøyhamn | 4.50 | Engenes | 6.45 |
| Tranøybotn | 18.30 | Hemningsj. | 21.30 | | | Til Harstad | 8.15 |
| | | Smørgård* | | | | | |
| | | Til Sørreisa | 22.00 | | | | |

a. Korresp. med skip i rute 29 til Tromsø. Signalanløp.

862. Harstad—Bygda—Gratangen—Harstad (Rute 55) ☒

| Fra | On. | Ved | On. | Fra | To. | Ved | To. |
|--------------|-------|------------------|-------|--------------|------|-------------|------|
| Harstad | 15.00 | Hilleshamn | 18.45 | Gratangsbotn | 3.00 | Breivoll | 6.00 |
| Ved Bolla | 16.45 | Hesjeberg | 19.15 | Ved Årstein | 3.30 | Forsd* | 6.00 |
| Anstad | 17.15 | Foldvik | 19.45 | Foldvik | 4.00 | Tovik | 7.15 |
| Hamnvik | 17.45 | Årstein | 20.15 | Hesjeberg | 4.30 | Til Harstad | 8.30 |
| Myrlandshaug | 18.15 | Til Gratangsbotn | 20.45 | Hilleshamn | 5.00 | | |
| | | | | Hamnvik | 5.30 | | |

* Signalanløp.

863. Harstad—Finnsnes—Sørreisa—Sjøvegan—Harstad (Rute 48) ☒

| Fra | To. | Sørreisa | To. |
|----------------|-------|---------------|-------|
| Harstad | 14.00 | | 22.30 |
| ved Engenes | 15.30 | | Fr. |
| Klåpen | 16.00 | Brøstadbøtn | 0.00 |
| Årbostad | 16.20 | Utleng | 0.30 |
| Kastneshamn | 17.00 | Sjøvegan a | 3.00 |
| Dyrøyhamn | 17.20 | Salangsværket | 3.20 |
| Langhamn | 18.00 | Kråkrohamn | 4.30 |
| Brøstadbøtn | 18.25 | Hamnvik | 6.00 |
| Vangsvik | 19.30 | Breivoll | 6.20 |
| Russevåg | 20.00 | Tovik | 7.30 |
| Til Finnsnes a | 20.45 | Til Harstad | 8.45 |
| Fra Finnsnes | 21.30 | | |
| Hemningsjord | 22.00 | | |

a. Korresp. med skip i rute 24 fra og til Tromsø. b. Buss fra og til Bardu. * Signalanløp.

864. Harstad—Gratangen—Bygda—Harstad (Rute 56) ☒

| Fra | To. | Fra | To. | Fra | Fr. | Ved | Fr. |
|-------------|-------|------------------|-------|--------------|------|-------------|------|
| Harstad | 15.00 | Hamnvik | 19.00 | Gratangsbotn | 3.00 | Anstad | 5.45 |
| Ved Tovik | 16.15 | Hilleshamn | 19.30 | Ved Foldvik* | | Bolla | 6.15 |
| Forsd* | | Hesjeberg | 20.00 | Hilleshamn | 4.15 | Laupstad | 6.45 |
| Grovfjord a | 17.45 | Foldvik | 20.30 | Myrlandshaug | 5.00 | Til Harstad | 8.30 |
| Breivoll | 18.45 | Årstein | 21.00 | | | | |
| | | Til Gratangsbotn | 21.30 | | | | |

a. Buss fra Narvik avventes inntil kl. 18.15. * Signalanløp.

865. Harstad—Sjøvegan—Dyrøystedene—Bjarkøystedene—Harstad (Rute 49) ☒

| Fra | fr. | Fra | Lo. |
|----------------|-------|--------------------|------|
| Harstad | 15.00 | Langhamn | 2.00 |
| ved Sørrollnes | 16.00 | ved Stonglandshals | 4.00 |
| Tovik | 16.30 | Frovåghamn | 4.15 |
| Forsd*) | | Skrolsvik | 5.30 |
| Breivoll | 17.30 | Heløy*) | |
| Hamnvik | 17.45 | Bjarkøy | 6.30 |
| Kråkøhamn | 18.30 | Sandsøy | 7.15 |
| Salangsværket | 19.30 | Kjøtta | 7.45 |
| Sjøvegan a | 20.00 | til Harstad | 8.30 |
| Kastneshamn | 21.30 | | |
| Dyrøyhamn | 21.45 | | |
| Utleng | 22.15 | | |
| Brøstadbøtn | 22.45 | | |
| til Langhamn | 23.00 | | |

a. Buss fra og til Bardu. *) Signalanløp.

866. Harstad—Bygda—Lavangen—Astafjord—Harstad (Rute 57) ☒

| Fra | fr. | Fra | Lo. |
|---------------|-------|--------------|------|
| Harstad | 15.00 | Tennevoll | 2.00 |
| ved Laupstad | 16.45 | ved Soløy | 2.15 |
| Bolla | 17.00 | Røykeneshamn | 2.30 |
| Anstad | 17.30 | Kjeiprød | 3.00 |
| Myrlandshaug | 18.15 | Lavangnes | 3.45 |
| Lavangnes | | Myrlandshaug | 4.30 |
| Kjeiprød | 19.30 | Breivoll | 5.10 |
| Røykeneshamn | 20.00 | Grovfjord a | 6.15 |
| Soløy | 20.15 | Tovik | 7.15 |
| til Tennevoll | 20.30 | Sørrollnes | 7.35 |
| | | til Harstad | 8.45 |

a. Buss avg. kl. 6.30 til Narvik.

868. Harstad—Astafjord—Lavangen—Salangen—Harstad (Rute 58) ☒ S

| Fra | la. | ved | la. |
|----------------|-------|----------------|-------|
| Harstad | 14.00 | Lavangnes | 19.20 |
| ved Sørrollnes | 15.10 | Kjeiprød | 20.00 |
| Tovik | 15.30 | Røykeneshamn | 20.30 |
| Grovfjord a | 16.30 | Soløy | 20.45 |
| Strete*) | | Tennevoll | 21.00 |
| Breivoll | 17.30 | Salangsværket | 23.00 |
| Hamnvik b | 18.00 | til Sjøvegan b | 23.30 |
| Myrlandshaug | 18.20 | sø. | |
| Kråkøhamn | 19.00 | fra Sjøvegan | 0.00 |
| | | til Harstad | 3.30 |

a. Buss fra Narvik avventes inntil kl. 17.00. b. Korresp. med skip i rute 30 til Tromsø. *) Signalanløp.

KIRKENES

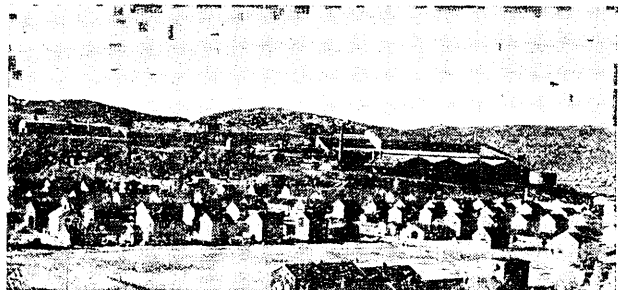

Aktieselskabet Sydvaranger

*

Gruvedrift med
oppredningsverk m. v.



Ritz

KIRKENES

*Servering av middag
og varmretter*

Kaker - Kaffe

Like ved DIS-kaien - Tlf. 14.

VEILEDER FOR KIRKENES

Kirkenes ligger ved Varangerfjorden, bare få km. fra den russiske grensen.
Endepunkt for hurtigrutene.

Et hotell, flere pensjonater og spisesteder.

POSTKANTORET : Ca. 5 min. fra DIS-kaien.

BYBUDSTASJON på DIS-kaien.

RUTEBILSTASJON og DROSJEBILSENTRAL: 2 min. fra DIS- kaien.

SEVERDIGHETER : A.s Sydvaranger, gruvene og verket.

Man kan også ta fine turer med buss til områder i nærheten av den russiske grensen.

Turist- og innkvarteringskontor på DIS-kaien. Turer arrangeres.

Meddelt ved Sørvaranger Turistforening.

Rev. aug. 1953

Shell Bensinstasjon

KIRKENES
Bjørn Rist

Oljer — Rekvisita — Service

Telefon 72

ALMAR ANDRESEN

KIRKENES
Telf. 50 - 475

Telegramadresse: «ALMAR»

Dampskipsekspedisjon. Spedisjon.
Havariagent. Reisekontor.

Agent for:

Bennett's Reisebureau A.s
Scandinavian Airlines System



KIRKENES
Telefon 80

1/2 NORD-NORGES SALGSLAG

ENGROSLAGER. Vi har daglig på lager: Friske egg, stemplede, til dagens noteringspriser. Alt i Grønnsaker — Poteter — Frukt og Bær m. m. Alt i Pølser og Påleggvarer fra et av Nord-Norges mest moderne produksjonsanlegg.

H. F. ESBENSEN

Etablert 1906 — KIRKENES — Telefon 6

Kolonial
Kjøkkenutstyr
Glass- og Stentøy
Bygningsartikler
Sportsartikler
Jernvarer

G. O. Ramberg

Kirkenes - Telefon 157

Dame- og Herrekonfesjon
Reiseartikler
Manufaktur
Skotøy

RUTEBOKENS NORGESKART

*viser alle stoppesteder
i Finnmark*

MARTIN BENTZEN

MØBELFORRETNING

Kirkenes

Telegramadresse: MØBLER
Telefoner: Kontor 94, priv. 323

Finnmark Fylkesrederi og Ruteselskap

Sommerruter 1955, fra primo mai.

(NB! Ruteforslag. Det kan derfor bli endring i de nedenfor oppførte ruter.)

D/S «Renøy», D/S «Tanhorn», M/S «Sarøy», M/S «Hornøy», M/S «Alta», M/S «Ingøy», M/S «Brynlien», M/S «Bussesund» og leidde motorkuttere.

Telegramadresse: Fylkesrederiet, Hammerfest.

Klokkeslettbetegnelse 0—24 er anvendt, x ved et stedsnavn betyr at stedet anløpes bare på signal. — betyr at stedet anløpes. | betyr at stedet ikke anløpes anførte tur. Klokkeslettene er bare omtrentlige, unntatt de steder som er trykt med fete typer. Fra disse steder går ikke skipet før det anførte klokkeslett.

Merk: Rederiet overtar intet ansvar om den rutemessige betegnelse korresp. med hurtigrutene ikke oppnås. Les anm. på side 2 i ruteheftet. Bak i ruteheftet finnes plan over hurtigrutene.

Omladningsgods beføres fra og til Bergsnes, Nordenfjeldskes, Vesteraalskes, Stavangerskes, Ofotens, Nordlandskes og Troms Fylkes Dampskipselskaps skip etter direkte kartering. For forsendelse til anløpsstedene i landdistriktene må frakten forutbetales på avsendesstedet. Porto-frakt og etterkrav må ikke oppføres på kartene til landdistriktet, eller på lett bedervelige varer i det hele tatt. Unntatt herfra er de steder som er godtatt for sådan sending.

All godsbefordring skjer etter Kubeskipenes Rederiforenings siste regler og betingelse. r. Vareforsendelse til distriktene mottas dog ikke på konnossement eller i ordre til ekspeditøren eller mot etterkrav gjennom poståpneren. Unntatt de steder som foran anført.

Hvis enkelte turer må sløyfes helt eller delvis eller steder anløpes i annen orden enn rutene tilsier, har rederiet intet ansvar herfor.

Merk: Billettprisning må foregå i land. Ved løsning ombord erlegges et tillegg av kr. 1.50 og kr. 0.75 pr. person henholdsvis for 1. og 2. plass. For køye betales kr. 4.00 for første natt, og kr. 0.50 for senere netter pluss servise kr. 1.25. Billettprisen er inntil videre: 1. plass kr. 0.30 pr. n. mil, 2. plass kr. 0.19 og fellesplass kr. 0.22 pr. n. mi. I fløtt og kaipenger betales 60 øre + 10 øre venteromsavgift.

Minstebillett som utstedes er henholdsvis kr. 3.30 og kr. 2.30 på 1. og 2. plass og fellesplass kr. 2.60. I fløtt eller kaipenger betales 50 øre pluss 10 øre venteromsavgift for ombordgående. Avstigende går fritt i land.

Enhver betalende passasjer kan medføre ukartert reisegods av inntil 50 kg.s vekt. For overskytende skal betales frakt etter regulatifet. Likeså for hva en passasjer medfører som ikke regnes til reiselay. For ukartert passasjergods har intet ansvar.

Passasjerer som har løst billett som ikke blir benyttet, kan når de innen 24 timer etter skipenes avgang henvender seg til ekspeditøren hos hvem billetten er løst, erholde frakten tilbakebetalt med fradrag av innskrivningsgebyret.

870. Hammerfest—Skjervøy og retur (Rute 1 A og B) Ⓜ S

| M/S «Ingøy» — D/S «Renøy». | | | | | |
|----------------------------|--------|--------|--|--------|--------|
| | A. Se. | B. On. | | A. Ma. | B. To. |
| Fra Hammerfest | 12.00 | 12.00 | | 18.30 | 23.30 |
| - Fagervik | — | — | | — | — |
| - Vinna | — | — | | — | Fr. |
| - Høneby | — | — | | — | — |
| - Kårhamn | — | — | | — | — |
| - Husfjord | x | — | | — | — |
| - Gåshopen | — | — | | — | — |
| - Øyfjord | — | — | | — | — |
| - Hasfjord | — | — | | — | — |
| - Hasvik | — | — | | — | x |
| - Breivikbotn | — | — | | — | — |
| | | To. | | Ti. | — |
| - Breivik | — | — | | 1.30 | 11.00 |
| - Sørvær | — | — | | — | — |
| - Hasvik | — | x | | — | x |
| - Stjernvåg | — | — | | — | — |
| | Ma. | | | | |
| Fra Øksfjord | 4.00 | 6.00 | | — | — |
| - Nuvsvåg | — | — | | — | — |
| - Bergsfjord | — | — | | — | — |
| - Langfjordhamn | — | — | | — | — |
| - Tverrfjord | — | — | | — | — |
| - Sandland | — | — | | — | x |
| - Loppa | — | — | | — | Lø. |
| - Skavnakk | — | — | | — | — |
| - Ansnes | — | — | | — | — |
| Til Skjervøy | 12.00 | 16.00 | | 13.00 | 5.00 |
| | | | | | |
| - Nuvsvåg | — | — | | — | — |
| - Bergsfjord | — | — | | — | — |
| - Langfjordhamn | — | — | | — | — |
| - Tverrfjord | — | — | | — | — |
| - Sandland | — | — | | — | — |
| - Loppa | — | — | | — | — |
| - Skavnakk | — | — | | — | — |
| - Ansnes | — | — | | — | — |
| Til Skjervøy | 12.00 | 16.00 | | — | — |

Anmerkninger rute B.
a. Venter på nord.g.h.rute i Skjervøy til 24.00 to.
b. Korresp. med nordg.h.rute til mrg.

Bygderuter i Hasvik.

| Rute 1. | Motorkutter. | | Lø. |
|--------------|--------------|-------|-------|
| Fra Øksfjord | Ti. | 10.00 | 9.00 |
| - Hasvik | — | — | — |
| Til Øksfjord | ca. | 14.00 | 13.00 |

Bygderute Øksfjord — Øksfjordbotn og retur.

| Rute 2. | Motorkutter. | | On. | Lø. |
|----------------|--------------|------|-------|-------|
| Fra Øksfjord | Ti. | 7.00 | 15.00 | 14.00 |
| - Øksfjordbotn | — | — | — | — |
| - Kålsaker | — | — | — | — |
| Til Øksfjord | 10.00 | — | 18.00 | 17.00 |

Rute 3.

| | Sø. |
|------------------|-----------|
| Fra Øksfjordbotn | ca. 22.00 |
| - Kålsaker | — |
| Til Øksfjord | 24.00 |

Rute 4.

Bygderuter i Loppa.

| | Motorkutter. | | Ti. |
|-------------------|--------------|-----------|-----------|
| Fra Langfjordhamn | Ma. | ca. 19.00 | 16.00 |
| Sør-Tverrfjord | — | — | — |
| Sandland | — | — | x |
| Bergsfjord | — | — | — |
| Gammelvær | — | — | — |
| Nuvsvåg | — | — | — |
| Til Øksfjord | Ti. | 1.00 | ca. 22.00 |

Rute 5.

| | On. | Fr. |
|--------------------|----------|-------|
| Fra Sør-Tverrfjord | ca. 6.00 | 15.00 |
| Ansnes | — | — |
| Skavnakk | x | — |
| Loppa | — | — |
| Til Øksfjord | 14.00 | — |

Rute 6.

| | Lø. | Lø. |
|--------------------|----------|-------|
| Fra Sør-Tverrfjord | ca. 4.00 | 17.00 |
| Sandland | — | — |
| Bergsfjord | — | — |
| Gammelvær | — | x |
| Nuvsvåg | — | — |
| Til Øksfjord | ca. 9.00 | — |

Forts. neste side

HONNINGSVÅG

Restaurant **SPEILEN** Åpent kl. 7.00—23.00
Tlf. 31

872. Hammerfest—Altafjord—Øksfjord (Rute 2 A og B) S

| | | M/s «Brynilen» | | | |
|-----|-------------------|----------------|--------|--------|--------|
| | | A. Ma. | B. On. | A. Ti. | B. To. |
| Fra | Hammerfest | 12.00 | 12.00 | 14.00 | 14.00 |
| - | Lille Lærresfjord | — | — | — | — |
| - | Store Lærresfjord | — | — | — | — |
| - | Kvalfjord | — | — | — | — |
| - | Altneset | — | — | — | — |
| - | Hakkstabben | — | — | — | — |
| - | Korsfjord | — | — | — | — |
| - | Nyvoll | — | — | — | — |
| - | Storkorsnes | — | — | — | — |
| - | Skillefjord | — | — | — | — |
| - | Konghus | — | — | — | — |
| - | Kviby | — | — | — | — |
| - | Leirbotn | — | — | — | — |
| - | Bukta | — | — | — | — |
| - | Bossekop a | ca. 21.30 | 21.00 | — | — |
| - | Kåfjord | — | — | — | — |
| - | Talvik | — | — | — | — |
| Til | Øksfjord | 1.00 | 1.00 | — | — |
| Fra | Øksfjord b | 2.00 | 2.00 | — | — |
| - | Storsandnes | — | — | — | — |
| - | Rivarbukta | — | — | — | — |
| - | Bånes | — | — | — | — |
| - | Sopnes | — | — | — | — |
| - | Tappeluft | — | — | — | — |
| - | Eidsnes | — | — | — | — |
| - | Bukta | ca. 9.15 | — | — | — |
| - | Bossekop | ca. 9.15 | — | — | — |
| - | Talvik | ca. 10.15 | 10.15 | — | — |
| - | Simavik | — | — | — | — |
| - | Lokkarfjord | — | — | — | — |
| Til | Øksfjord c | 13.15 | 13.15 | — | — |

a. Oml. til sørg. m/s «Alta» ma. 22.30 i Mosjøruta. b. Nordg.h.rute fra Øksfjord ti. og to. 1.45. c. Sørg.h.rute fra Øksfjord ti. og to. 15.45. d. Nordg.h.rute går fra Hammerfest on. 6.00 og fr. 5.15.

873. Hammerfest—Alta—Langfjordstedene—Øksfjord og retur

(Rute 2 C, D, E, F og G) S

Rute 2 C. og D.

M/f «Bussesund»

Dagroute Alta.

| | | C. Ma. | D. Ti. |
|-----|---------------|-----------|--------|
| Fra | Hammerfest | 10.00 | 14.00 |
| - | Kvalfjord | — | — |
| - | Altneset | — | — |
| - | Hakkstabben | — | — |
| - | Talvik | x | — |
| - | Bossekop a | — | — |
| - | Kåfjord | — | — |
| - | Talvik | ca. 21.00 | — |
| - | Kvalfjord b | x | — |
| - | Altneset b | x | — |
| - | Hakkstabben b | x | — |
| - | Komagfjord | — | — |
| | | Ti. | 4.00 |
| Til | Hammerfest | 8.00 | — |

a. Oml. til m/s «Alta» mandag kveld 22.30 i Mosjøruta. b. Det er fortrinnsvis bare passasjerer til og fra stedene som kan gjøre bruk av signalanløpene.

Rute 2 E og F. S

M/s «Bussesund».

Dagroute Alta

M/s «Edøy»

| | | E. Fr. | F. Lø. |
|-----|-------------------|-----------|--------|
| Fra | Hammerfest | 10.00 | 12.00 |
| - | Eidvågeid a | x | — |
| - | Komagfjord | — | — |
| - | Hakkstabben | — | — |
| - | Talvik | ca. 16.30 | — |
| - | Bossekop | 17.30 | — |
| - | Bukta | — | — |
| - | Russeluft | — | — |
| - | Hakkstabben a | x | — |
| - | Komagfjord a | x | — |
| - | Store Lærresfjord | — | — |
| | | Lø. | 20.00 |
| - | Lille Lærresfjord | — | — |
| - | Porsa | — | — |
| - | Neverfjord | — | — |
| - | Komagnes | — | — |
| - | Eidvågeid | — | — |
| Til | Hammerfest | 5.30 | — |

a. Det er fortrinnsvis passasjerer til og fra stedet som kan gjøre bruk av signalanløpet.

Rute 2 G. S

M/f «Bussesund»

Melkebåt rute.

| | | Lø. | Sø. |
|-----|-------------|-----------|-------|
| Fra | Hammerfest | 12.00 | 7.00 |
| - | Komagfjord | — | — |
| - | Storkorsnes | — | — |
| - | Konghus | — | — |
| - | Kviby | — | — |
| - | Bossekop | ca. 19.30 | — |
| - | Talvik | ca. 21.00 | — |
| - | Isnestofen | — | — |
| - | Storsandnes | — | — |
| - | Eidsbukta | — | — |
| | | Sø. | 19.00 |
| - | Tappeluft | — | — |
| - | Sopnes | — | — |
| - | Bånes | — | — |
| - | Rivarbukta | — | — |
| - | Eidsnes a | x | — |
| - | Talvik | ca. 3.00 | — |
| - | Kåfjord | — | — |
| - | Bossekop | — | — |
| | | — | — |
| Til | Hammerfest | — | — |

a. Det er kun passasjerer til eller fra stedet som kan gjøre bruk av signalanløpet.

b. Korresp. med m/s «Alta» i Mosjøruta. M/s «Alta» går fra Bukta :ø. 7.30 direkte til Hammerfest.

Inntil videre er selingsplanen den samme som for vinterrutene 1954/55 bestemt. Når veien til Repparfjord blir åpnet for busstrafikk, innstilles skipsrutene. I tilfelle det blir meget last eller tunggods, vil det bli utført ekstraturer.

878. Galtenruta (Rute 4 A, B og C) ☒

| M/s «Edøy» | | A. | | M/s «Bussesund» | | B. | | M/s «Brynillen» | | C. | |
|----------------|-------|----------------|-------|-----------------|-------|----------------|-------|-----------------|-------|----------------|-------|
| Fra | Ti. | Fra | To. | Fra | To. | Fra | To. | Fra | To. | Fra | To. |
| Hammerfest | 12.00 | Hammerfest | 14.00 | Hammerfest | 11.00 | Hammerfest | 11.00 | Hammerfest | 11.00 | Hammerfest | 11.00 |
| Akkarfjord | — | Sletnesfjord | — | Sletnesfjord | — | Sletnesfjord | — | Sletnesfjord | — | Sletnesfjord | — |
| Dønnesfjord | — | Loitre | — | Langstrand | — | Langstrand | — | Langstrand | — | Langstrand | — |
| Børfjord | x | Langstrand | — | Skippernes | — | Skippernes | — | Skippernes | — | Skippernes | — |
| Storelv | — | Skippernes | — | Akkarfjord | — | Akkarfjord | — | Akkarfjord | — | Akkarfjord | — |
| Sandøybotn | — | Akkarfjord | — | Mefjord | — | Mefjord | — | Mefjord | — | Mefjord | — |
| Skarvfjordhamn | — | Mefjord | — | Garnvikfjord | — | Garnvikfjord | — | Garnvikfjord | — | Garnvikfjord | — |
| Garnvikfjord | — | Til Hammerfest | 21.30 | Skarvfjordhamn | — | Skarvfjordhamn | — | Skarvfjordhamn | — | Skarvfjordhamn | — |
| Mefjord | — | | | Sandøybotn | — | Sandøybotn | — | Sandøybotn | — | Sandøybotn | — |
| | On. | | | Storelv | — | Storelv | — | Storelv | — | Storelv | — |
| Akkarfjord | — | | | Børfjord | — | Børfjord | — | Børfjord | — | Børfjord | — |
| Skippernes | — | | | Dønnesfjord | — | Dønnesfjord | — | Dønnesfjord | — | Dønnesfjord | — |
| Langstrand | — | | | Akkarfjord | — | Akkarfjord | — | Akkarfjord | — | Akkarfjord | — |
| Sletnesfjord | — | | | | | | | | | | |
| Til Hammerfest | 5.00 | | | | | | | | | | |

Merk. Annen hver tur anløpes stedene i omvendt ruteorden.

Merk. Fra medio juni til ultimo august går m/s «Edøy» i denne rute.

879. Hammerfest—Snøfjord—Havøysund og retur (Rute 5A og B) ☒

| M/s «Edøy» ☒ | | Ma. | | Ti. | |
|--------------|-------|------------|------|------------|------|
| Fra | To. | Fra | To. | Fra | To. |
| Hammerfest a | 13.00 | Sauhamn | — | Hammerfest | 4.30 |
| Forsøl | — | Bustad | — | | |
| Storvik | — | Snøfjord | — | | |
| Revsneshamn | — | Bakfjord | — | | |
| Kokelv | — | Latøy | — | | |
| Littlefjord | — | Havøysund | — | | |
| | | | | | |
| | | Gunnarnes | — | | |
| | | Hammerfest | 4.30 | | |

Rute 5 B. ☒

| D/s «Renøy» | | Lø. | |
|-------------|------|------------------|-------|
| Fra | To. | Fra | To. |
| Hammerfest | 8.00 | Snøfjord | — |
| Storvik | — | Til Havøysund | — |
| Revsneshamn | — | Gunnarnes | — |
| Kokelv | — | Til Hammerfest b | 24.00 |
| Littlefjord | — | | |
| Slotten | — | | |
| Bustad | — | | |

880. Hammerfest—Rølsføy—Hjelmsøystedene—Havøysund (Rute 6) ☒

| M/s «Edøy». | | To. | | Fr. | |
|--------------|-------|------------|----------|------------|------|
| Fra | To. | Fra | To. | Fra | To. |
| Hammerfest a | 14.00 | Gåsøy | — | Hammerfest | 5.00 |
| Tufjord | — | Sandvikvær | — | | |
| Persand | x | Svartvik | — | | |
| Mafjordhamn | — | | | | |
| Finnes | — | Havøysund | ca. 0.00 | | |
| Ingøy | — | Gunnarnes | x | | |
| | | Hammerfest | 5.00 | | |

a. Tar fra n.g. h.r. 6 som påventes inntil kl. 12.00.

881a. Hammerfest—Honningsvåg og retur (Ytre led. Rute 7A og B) ☒S

| D/s «Renøy» | | A. Ti. | | M/s «Ingøy» | | B. Ti. | |
|----------------|-------|------------|-------|-----------------|----------|-----------------|----------|
| Fra | To. | Fra | To. | Fra | To. | Fra | To. |
| Hammerfest | 8.00 | Hammerfest | 16.00 | Hammerfest | 16.00 | Hammerfest | 16.00 |
| Tufjord | — | Havøysund | — | Havøysund | — | Havøysund | — |
| Persand | x | Måsøy | — | Måsøy | — | Måsøy | — |
| Mafjordhamn | — | Gjesvær | — | Gjesvær | — | Gjesvær | — |
| Finnes | — | | | | | | |
| Ingøy | — | | | Skarsvåg | On. | Skarsvåg | On. |
| Gåsøy | x | | | Kamøyvær | — | Kamøyvær | — |
| Sandvikvær | — | | | Kjelvik | — | Kjelvik | — |
| Svartvik | — | | | Til Honningsvåg | 5.00 | Til Honningsvåg | 5.00 |
| Fra Havøysund | 18.00 | | | | | | |
| Til Hammerfest | 21.30 | | | Fra Honningsvåg | Fr. | Fra Honningsvåg | Fr. |
| | | | | Kjelvik | — | Kjelvik | — |
| | | | | Kamøyvær | — | Kamøyvær | — |
| | | | | Skarsvåg | — | Skarsvåg | — |
| | | | | Gjesvær | — | Gjesvær | — |
| | | | | Måsøy | — | Måsøy | — |
| | | | | | | | |
| | | | | Havøysund | ca. 0.00 | Havøysund | ca. 0.00 |
| | | | | Svartvik | — | Svartvik | — |
| | | | | Sandvikvær | — | Sandvikvær | — |
| | | | | Repvåg | — | Repvåg | — |
| | | | | Gåsøy | x | Gåsøy | x |
| | | | | Ingøy | — | Ingøy | — |
| | | | | Finnes | — | Finnes | — |
| | | | | Mafjordhamn | — | Mafjordhamn | — |
| | | | | Tufjord | — | Tufjord | — |
| | | | | Til Hammerfest | 11.30 | Til Hammerfest | 11.30 |

882. Honningsvåg—Porsanger og retur (Rute 9A, B, C, D, E, F, G og H) ☒S

| D/s «Renøy» | | M/s «Ingøy» | | B. Ss. | |
|------------------|-----------|------------------|-----------|-----------------|-------|
| A. Ti. | To. | Fra | To. | Fra | To. |
| Honningsvåg | 15.00 | Honningsvåg | 15.15 | Hestnes | — |
| Repvåg | — | Porsangvik | — | Kistrand | — |
| Russenes | 19.00 | Repvåg | ca. 20.00 | Russenes b | 19.00 |
| Kistrand | — | Russenes a | ca. 20.00 | Repvåg | — |
| Indre Billefjord | — | Holmfjord | x | Til Honningsvåg | 23.00 |
| | On. | Hestnes | — | | Ma. |
| Kolvik | — | Til Hamnbukt | ca. 24.00 | Fra Honningsvåg | 7.00 |
| Hamnbukt | — | | | Porsangvik | — |
| Hestnes | — | Fra Hamnbukt | 12.00 | Til Honningsvåg | 9.00 |
| Smørfjord | — | Kolvik | — | | |
| Repvåg | — | Indre Billefjord | — | | |
| Til Honningsvåg | ca. 10.00 | | | | |

a. Korrep. med buss til Karasjok i tiden medio juni til ultimo august. b. Korresp. med buss fra Karasjok i tiden medio juni til ultimo august.

Dagroute i Porsangerfjorden i tiden 7/5 til 15/9 1955

| Rute 9 C, D, E, F, G og H. | | M/s «Therese Klavness» | | F. To. | | G. Fr. | | H. Lø. | |
|----------------------------|--------|------------------------|--------|--------|--------|-----------------|--------|--------|--------|
| C. Ss. | D. Ma. | E. On. | F. To. | G. Fr. | H. Lø. | C. Ss. | D. Ma. | E. On. | F. To. |
| Fra Honningsvåg | 15.00 | 10.00 | 12.00 | 15.00 | 11.00 | Fra Honningsvåg | 15.00 | 10.00 | 12.00 |
| Repvåg | — | — | — | — | — | Repvåg | — | — | — |
| Kjæs | — | — | — | — | — | Kjæs | — | — | — |
| Brenna | — | — | — | — | — | Brenna | — | — | — |
| Holmfjord | — | — | — | — | — | Holmfjord | — | — | — |
| Hestnes | — | — | — | — | — | Hestnes | — | — | — |
| Smørfjord | — | — | — | — | — | Smørfjord | — | — | — |
| Russenes a | 19.00 | 19.00 | 19.00 | 19.00 | 19.00 | Russenes a | 19.00 | 19.00 | 19.00 |
| Holmfjord | — | — | — | — | — | Holmfjord | — | — | — |
| Brenna | — | — | — | — | — | Brenna | — | — | — |
| Kjæs | — | — | — | — | — | Kjæs | — | — | — |
| Repvåg | — | — | — | — | — | Repvåg | — | — | — |
| Til Honningsvåg | 2.00 | 23.00 | 23.00 | 2.00 | 23.00 | Til Honningsvåg | 2.00 | 23.00 | 23.00 |

a. Annen hver onsdag går skipet fra Honningsvåg 15.00 og direkte til Russenes, første gang 11/5. Annen hver torsdag går skipet fra Russenes 19.00 og direkte til Honningsvåg, første gang 12/5.

Margits Minne

DRAG I TYSFJORD
Gjstgiveri - Kafé
Middag serveres

Trafikknutepunkt Nordnorge-
bussen—lokalrutebåtene
Ideelt feriested

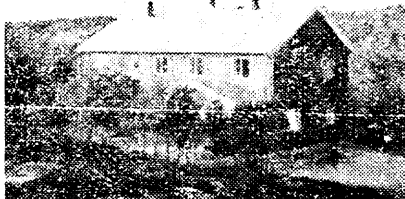

883. Hammerfest—Honningsvåg indre led og retur (Rute 8A) ☒ S

| M/s «Ingvøy» | | M/s «Ingvøy» | |
|-------------------|-----------|-----------------|-------|
| Fra | Fr. | Fra | On. |
| Fra Hammerfest | 18.00 | Fra Honningsvåg | 14.00 |
| Havøysund ☐ | ca. 21.00 | Kjelvik ☐ | — |
| Måsøy ☐ | — | Kamøyvær ☐ | — |
| Ryggefjord | — | Skarsvåg | — |
| Kobbefjord | x | Gjesvær ☐ | — |
| | Lø. | Kobbefjord a | x |
| Steingammen | — | Steingammen a | — |
| Stikkelvåg | — | Ryggefjord | — |
| Laholmen ☐ | — | Måsøy ☐ | — |
| Sarnes | — | Havøysund ☐ | 24.00 |
| Til Honningsvåg ☐ | 4.00 | | To. |
| | | Laløy | — |
| | | Snefjord | — |
| | | Bustad ☐ | — |
| | | Saunhamn | x |
| | | Litlefjord ☐ | — |
| | | Kokelv | — |
| | | Refsneshamn ☐ | — |
| | | Storvik | x |
| | | Til Hammerfest? | 11.30 |

a. Kobbefjord og Steingammen sløyfes i den tiden bygderuta går.

Bygderuter i Måsøy herred. Rute 1. Havøysund—Steingammen og retur.

| Ti., lø. | | Ti., lø. | |
|---------------|----------|---------------|----------|
| Fra | Ma., on. | Fra | Ma., on. |
| Havøysund | 6.00 | Havøysund | 14.00 |
| Steingammen | — | Måsøy | — |
| Ryggefjord | — | Ryggefjord | — |
| Måsøy | — | Steingammen | — |
| Til Havøysund | 12.00 | Til Havøysund | 21.00 |

Rute 2. Havøysund—Gåsøy og retur.

| Ma., on. | | Ma., on. | |
|---------------|-------|---------------|-------|
| Fra | Fr. | Fra | Fr. |
| Havøysund | 6.00 | Havøysund | 14.00 |
| Gåsøy | — | Gunnarnes | — |
| Vikran | — | Persand | — |
| Persand | — | Vikran | — |
| Gunnarnes | — | Gåsøy | — |
| Til Havøysund | 12.00 | Til Havøysund | 21.00 |

Rute 3. Havøysund—Sandvickvær og retur.

| Fr. | | Fr. | |
|---------------|-------|---------------|-------|
| Fra | Fr. | Fra | Fr. |
| Havøysund | 6.00 | Havøysund | 16.00 |
| Sandvickvær | — | Kiholmen | — |
| Svartvik | — | Svartvik | — |
| Kiholmen | — | Sandvickvær | — |
| Til Havøysund | 14.00 | Til Havøysund | 21.00 |

Laffjorderuta (Rute 8 B og C) ☒ S

| M/s «Therese Klaveness» | | M/s «Therese Klaveness» | |
|-------------------------|-------|-------------------------|-------|
| Fra | B | C | B |
| | Ti. | Lø. | Ti. |
| Honningsvåg | 16.00 | 10.00 | — |
| Sarnes | — | — | — |
| Laffjord | — | — | 20.00 |
| | | | Lø. |
| | | | 14.00 |
| | | | Lø. |
| | | | 2.00 |

885a. Laksefjorderuta (Rute 10 A, B og C) ☒ S Honningsvåg—Kjøllefjord—Mehamn og retur.

| M/s «Ingvøy» | | D/s «Tanahorn» | | D/s «Tanahorn» | |
|-------------------|-------|-----------------|-----------|-----------------|-------|
| Fra | A | B | C | Fra | C |
| | Ma. | On. | To. | | To. |
| Honningsvåg | 14.00 | Honningsvåg | 14.00 | Honningsvåg | 17.00 |
| Sværholt | — | Mehamn | 19.00 | Sværholt | x |
| Tømmervik | x | Skjøtningberg | — | Godviknes | — |
| Godviknes | x | Kjøllefjord | ca. 22.00 | Veidnesklubben | — |
| Veidnesklubben | — | Dyfjord | — | Langøra | — |
| Langøra | — | | To. | Laksefjordbotn | — |
| Laksefjordbotn | — | Lebesby | — | Kunes | — |
| Kunes | — | Ifjord | — | | Fr. |
| Friarfjord | — | Friarfjord a | — | Friarfjord | — |
| | | Veidnesklubben | — | Ifjord | — |
| | | Godviknes | x | Lebesby | — |
| | | Sværholt | — | Bekkarfjord | — |
| | Ti. | Til Honningsvåg | 10.00 | St. Torskefjord | — |
| Lebesby | — | | | Brenngam | x |
| Bekkarfjord | — | | | Dyfjord | — |
| Store Torskefjord | — | | | Kjøllefjord | — |
| Mårøyfjord | x | | | Til Honningsvåg | 14.00 |
| Dyfjord | — | | | | |
| Kjøllefjord | — | | | | |
| Til Honningsvåg | 11.00 | | | | |

a. Korresp. med bygderuta i Friarfjord ca. kl. 4.00.

Bygderuter i Laksefjorden.

| Ma., lø. | | Ma., lø. | |
|-------------------|-----------|--------------------|-----------|
| Fra | On. | Fra | On. |
| Ifjord | 4.00 | Laksefjordbotn | 5.00 |
| Lebesby | — | Langøra | — |
| Bekkarfjord | — | Veidnesklubben | — |
| Lille Torskefjord | — | Godviknes | — |
| Mårøyfjord | — | Tømmervik | — |
| Dyfjord | — | Til Kjøllefjord | ca. 12.00 |
| Til Kjøllefjord a | ca. 12.00 | Fra Kjøllefjord | 18.00 |
| Fra Kjøllefjord | 18.00 | Tømmervik | — |
| Dyfjord | — | Godviknes | — |
| Mårøyfjord | — | Veidnesklubben | — |
| Lille Torskefjord | — | Langøra | — |
| Bekkarfjord | — | | To. |
| Lebesby | — | Til Laksefjordbotn | ca. 1.00 |
| Til Ifjord | ca. 24.00 | Kunes | x |
| | | Laksefjordbotn | 4.00 |
| | | Friarfjord b | — |
| | | Langøra | — |
| | | Laksefjordbotn | — |
| | | Kunes | — |
| | | Til Ifjord | ca. 10.00 |

a. Mandag og fredag går skipet, etter ankomst Kjøllefjord, til Skjøtningberg med retur til Kjøllefjord ca. kl. 16.00. b. Korresp. med lokalskipet i Friarfjord.

886 a. og b. Tanaruta. (Rute 11A. og B.) ☒ S

| M/s «Hornøy» | | M/s «Hornøy» | |
|--------------------|-----------|--------------------|-----------|
| Fra | A. | Fra | A. |
| | Ti. | | To. |
| Vardø | 4.00 | Mehamn | 20.00 |
| Persfjord | x | Gamvik | — |
| Hamningberg | — | Risfjord | — |
| Hamna i Syltefjord | — | Tylfjord | x |
| Nordfjord ☐ | — | | Fr. |
| Båtsfjord ☐ | ca. 12.00 | Rafford | — |
| Kongsfjord ☐ | — | Skjånes | — |
| Berlevåg | 16.30 | Sandholmen | — |
| Kvilnes | — | Langfjordnes | — |
| St. Molvik | x | Nervei | — |
| Gulgofjord | — | Laggo | — |
| L. Molvik | x | Stappogiedde | — |
| Lavonjarg | — | Vestertana | — |
| Austertana ☐ | — | Torhop | — |
| Gavesluft | — | Smalfjorden | ca. 14.00 |
| | On. | Gavesluft | — |
| Smalfjorden ☐ | ca. 0.00 | Austertana | — |
| Torhop | — | Lavonjarg | — |
| Vestertana ☐ | — | L. Molvik | x |
| Stappogiedde | — | Gulgofjord | — |
| Laggo | — | St. Molvik | x |
| Nervei | — | Kvilnes | — |
| Langfjordnes | — | Berlevåg | ca. 22.00 |
| Sandholmen | — | Kongsfjord | — |
| Skjånes ☐ | x | | Lø. |
| Rafford | x | Båtsfjord | 2.00 |
| Tylfjord | — | Nordfjord | — |
| Risfjord ☐ | — | Hamna i Syltefjord | — |
| Gamvik | — | Hamningberg | — |
| Sandfjord | x | Persfjord | — |
| Mehamn | 16.00 | Vardø | 10.00 |

BÅTSFIJORD

J. E. Abrahamsen

D/s-ekspedisjon-Spedisjon-Assurance

Telegr.adr. «Abrahamsen». Tlf. 19

BÅTSFIJORD

Bergenske - Nordenfjeldske

Stavangerske - Nordlandske

Oforers

Finnmark Fylkesrederi

SAS - DNL

| Fra | B. On. |
|------------|--------|
| Mehamn a | 20.00 |
| Gamvik | — |
| Berlevåg b | 24.00 |
| | To. |
| Kvitnes | — |
| St. Molvik | x |
| Gulgefjord | — |
| L. Molvik | x |
| Lavonjarg | — |
| Austerana | — |

| Fra | B. To. |
|--------------------------------------|--------|
| Smalfjorden <input type="checkbox"/> | — |
| Torhop | — |
| Langfjordnes | — |
| Sandholmen | — |
| Skjånes <input type="checkbox"/> | — |
| Gamvik c | 16.00 |
| Mehman | 18.00 |

a. Korresp. med D/s «Tanahorn» i Laksefjordruta. b. Korresp. med M/s «Haukøy». c. Sørg. hurtigrute fra Gamvik to. kl. 22.00.

886 c. Vardø—Berlevåg og retur (Rute 12 C)

| Fra | M/S «Haukøy» | Fra | To. |
|------------------------------------|--------------|--------------------|-------|
| Vardø <input type="checkbox"/> | 10.00 | Berlevåg | 2.00 |
| Hamningberg | — | Kongsfjord | — |
| Hamna | — | Båtsfjord | — |
| Nordfjord | — | Nordfjord | — |
| Båtsfjord <input type="checkbox"/> | — | Hamna i Syltefjord | — |
| Kongsfjord | — | Hamningberg | — |
| Berlevåg a | 22.00 | Vardø | 14.00 |

a. Korresp. med M/s «Hornøy» i Tanaruta.

886 d. Vadsø—Vardø og retur (Rute 12 A)

| Fra | M/s «Haukøy» | Fra | To. |
|--------------------------------|--------------|--------|-------|
| Vadsø <input type="checkbox"/> | 1.00 | Vardø | 15.00 |
| Kiberg | — | Kiberg | — |
| Vardø | 6.00 | Vardø | 20.00 |

886 e. Vardø—Ytre Kiberg og retur. (Rute 12 B)

| Fra | M/s «Hornøy» |
|--------------------------------|--------------|
| Vardø <input type="checkbox"/> | 12.00 |
| Y. Kiberg | — |
| Vardø <input type="checkbox"/> | 14.30 |

886 f. Vardø—Jarfjord og retur. (Rute 11 C)

| Fra | M/s «Hornøy» | Fra | Ma. |
|--------------|--------------|--------------|------|
| Vardø | 16.00 | Jarfjordbotn | 1.00 |
| Tårnet | x | Tårnet | x |
| Jarfjordbotn | 21.00 | Kiberg | — |
| | | Vardø | 6.30 |

887. Vadsø—Kirkenes—Grense Jakobselv (Rute 13 A og B)

| Fra | M/s «Haukøy» | Fra | To. |
|---|--------------|------------------------------------|-------|
| Vadsø <input type="checkbox"/> | 3.00 | Kirkenes <input type="checkbox"/> | 20.00 |
| Bugøyenes <input type="checkbox"/> | — | Steinskjærnes | — |
| Bugøyfjord | — | Storbukt | — |
| Renøysund | x | Strømsnes | — |
| Nord-Leirvåg | — | Nord-Leirvåg | — |
| Strømsnes | — | Renøysund | — |
| Storbukt | — | Bugøyfjord | — |
| Steinskjærnes | — | Bugøyenes <input type="checkbox"/> | — |
| Til Kirkenes <input type="checkbox"/> | 8.00 | Til Vadsø <input type="checkbox"/> | 3.00 |
| Fra Kirkenes <input type="checkbox"/> | 10.00 | | 2.00 |
| Grense Jakobselv <input type="checkbox"/> | — | | |
| Kobbholmfjorden | — | | |
| Lanabukt <input type="checkbox"/> | — | | |
| Renøysund | — | | |
| Til Kirkenes | 19.00 | | |

888. Vadsø—Bugøyenes—Kirkenes og retur (hurtigrute) R. 13 C

| Fra | M/S «Haukøy» | Fra | To. |
|--------------------------------------|--------------|--------------------------------------|-------|
| Vadsø <input type="checkbox"/> | 5.30 | Kirkenes <input type="checkbox"/> | 16.00 |
| - Bugøyenes <input type="checkbox"/> | — | - Bugøyenes <input type="checkbox"/> | — |
| - Kirkenes <input type="checkbox"/> | 9.00 | - Vadsø <input type="checkbox"/> | 19.30 |

892. Vadsø—Gornitak og retur

| (Rute 14) | | M/S «Haukøy» | |
|-------------|------|--|-------|
| Fra | To. | Lø. | Lø. |
| Fra Vadsø | 9.00 | Fra Gressbakken <input type="checkbox"/> | — |
| - Åpenvik | — | - Karlebotn <input type="checkbox"/> | — |
| - Gamvik | — | - Gornitak <input type="checkbox"/> | — |
| - Makkebukt | — | - Vadsø <input type="checkbox"/> | 17.00 |
| - Byluft | — | | |

Merk: Denne rute innstilles når veien blir åpnet for busstrafikk. I tilfelle meget last eller tunggods vil det bli utført ekstraturer med skip.

893. Nordkapturer.

Hammerfest—Nordkapp—Honningsvåg—Russenes (Mosjøruta).

| Fra | M/s «Salten» | M/s «Alta» | Fra | M/s «Salten» | M/s «Alta» |
|-------------------|--------------|------------|-----------------|--------------|------------|
| Fra Mosjøen | ma. 19.00 | To. 19.00 | Fra Nordkapp | fr. 1.00 | ma. 1.00 |
| - Bodø | ti. 14.00 | fr. 10.00 | Til Honningsvåg | 3.00 | 3.00 |
| - Narvik | on. 7.00 | fr. 24.00 | Fra Honningsvåg | 4.15 | 4.15 |
| - Tromsø | on. 23.30 | lø. 19.00 | Frokost ombord | — | — |
| Fra Hammerfest | to. 16.30 | sø. 16.00 | Til Russenes | 8.00 | 8.00 |
| via Hjelmøytauren | | | | | |
| Aftens ombord | | | | | |
| Til Nordkapp | to. 22.00 | sø. 22.00 | | | |
| Ilاندstigning | | | | | |
| Nattmat ombord | | | | | |

Turene utføres i tiden 23/6—14/8.

Pris pr. person Hammerfest—Russenes inklusive billett, lugaravgift, ilandstigningsavgift Nordkapp, samt 3 måltider ombord kr. 88,00.

Hammerfest—Nordkapp—Honningsvåg—Russenes og retur.

| M/s «Brynillen» eller M/s «Ingøy». | | Tur B | |
|------------------------------------|-----------|-----------------|-----------|
| Første tur 18/6 1955. | | | |
| Tur A | | Tur B | |
| Fra Hammerfest | lø. 16.00 | Fra Russenes | sø. 15.30 |
| via Hjelmøytauren | | Til Honningsvåg | 18.30 |
| Aftens ombord | | Fra Honningsvåg | 20.00 |
| Til Nordkapp | 22.00 | Aftens ombord | — |
| Ilاندstigning | | Til Nordkapp | 22.00 |
| Nattmat ombord | | Ilاندstigning | — |
| Fra Nordkapp | sø. 1.30 | Nattmat ombord | — |
| Til Honningsvåg | 3.30 | Fra Nordkapp | ma. 1.30 |
| Fra Honningsvåg | 5.00 | Frokost ombord | — |
| Frokost ombord | | Til Hammerfest | 8.00 |
| Til Russenes | 8.00 | | |

Priser:

Hammerfest—Russenes (og omvendt) inkl. billett, lugaravgift, ilandstigningsavgift Nordkapp, samt 3 måltider ombord kr. 88,00.

Hammerfest—Nordkapp—Honningsvåg og omvendt inkl. ilandstigning, ekskl. kost, kr. 35,00.

Hammerfest—Nordkapp—Honningsvåg og omvendt inkl. ilandstigning + 2 måltider ombord (ekskl. lugar kr. 45,00).

Hammerfest—Nordkapp—Hammerfest og Russenes—Nordkapp—Russenes inkl. ilandstigning + aftens, nattmat og frokost (ekskl. lugar) kr. 66,00.

Honningsvåg—Nordkapp og retur inkl. ilandstigning aftens og nattmat kr. 35,00.

Bilturister kan ta turen fra Hammerfest til Nordkapp torsdag og lørdag og returnere fra Honningsvåg med hurtigruten. Søndag kan en reise fra Hammerfest eller Russenes, skifte båt på Nordkapp og returnere til henholdsvis Hammerfest eller Russenes.

| M/s «Sørøy». | | M/s «Sørøy». | |
|-----------------|-----------|-----------------|-----------|
| Fra Mosjøen | ti. 19.00 | Fra Honningsvåg | fr. 20.30 |
| - Bodø | on. 10.00 | Til Nordkapp | fr. 22.15 |
| - Narvik | on. 24.00 | Fra Nordkapp | lø. 2.00 |
| - Tromsø | to. 17.00 | Til Hammerfest | lø. 7.00 |
| - Hammerfest | fr. 14.00 | | |
| Til Honningsvåg | fr. 19.00 | | |

OBS,

Selskapets rute Mosjøen—Nordkapp—Russenes (Porsanger) se nr. 293.

C Innsjøruter

900. Mjøsa

D/S «Skibladner».

Alle dager fra 12/6—14/8 1955.

| Alle dager | | Alle dager | |
|-----------------|-------|------------------|-------|
| unnt. on. | On. | unnt. on. | On. |
| Tog fra Oslo | 7.30 | Fra Lillehammer | 14.50 |
| - til Eidsvoll | 8.49 | - Gjøvik | 16.45 |
| Fra Eidsvoll | 8.55 | - Nes | 17.30 |
| - Totenvika | 11.00 | - Hamar a | 17.55 |
| - Hamar | 11.30 | - Totenvika | 19.00 |
| - Nes | 11.55 | Til Eidsvoll | 20.25 |
| - Gjøvik | 12.45 | Tog fra Eidsvoll | 20.36 |
| Til Lillehammer | 14.35 | Til Oslo | 21.57 |

a. Til Oslo.
Obs. Jernbanebilletter kan valgfritt benyttes ombord, dog ikke sesong-, måneds- og fribilletter Heller ikke tur- og returbilletter. 1. kl. restauranter—ØI og vinrett.

A/S Oplandske Dampskipselskap, Eidsvoll. Telefon 4259.

901. Mjøsa

Hamar—Kapp—ferjen. Ragnar Andresen A/S, Hamar. Tlf. 23326, 23348.
Se rute nr. 10102.

902. Mjøsa

«Mjøsefergen», Gjøvik.
Gjøvik—Nes—Ringsaker. Se rute nr. 10151.

905. Haldenkanalen

D/S «Turisten» på Haldenkanalen. (78 km)

Sommerrute 1955 i tiden 28. mai—28. august (begge dager inkl.).

| Ti. To. Lø. | | Sø. On. Fr. | |
|------------------------------------|-------------------------|-----------------------------------|-------------|
| Fra Oslo | 6.40 9.45 ¹⁾ | Fra Oslo | 7.40 7.40 |
| Til Halden | 10.00 12.00 | Til Skulerud | 11.03 11.45 |
| - Tistedal | 10.40 12.16 | | |
| Oppover kanalen | | | |
| Fra Tistedal | 12.20 | Fra Skulerud | 11.10 11.50 |
| - Brekke | 13.15 | - Kroksund | 11.20 12.00 |
| - Skodsberg | 14.10 | Til Ørje | 12.30 13.10 |
| - Aremark | 14.30 | Rutebil ank. 10.30 fra Mysen hvd. | |
| - Strømsfoss | 15.00 | —» 10.30 —« hld. | |
| Til Ørje | 16.30 | —» 12.30 fra Tøcksfors hvd. a | |
| Rutebil avgang 17.45 til Mysen | | Fra Ørje | 12.50 13.30 |
| Rutebil avgang 18.15 til Tøcksfors | | - Strømsfoss | 14.20 15.00 |
| | | - Aremark | 14.50 15.30 |
| Fra Ørje | 16.55 | - Skodsberg | 15.10 15.55 |
| - Kroksund | 18.10 | - Brekke | 16.40 17.25 |
| Til Skulerud | 18.40 | Til Tistedal | 17.25 18.10 |
| Fra Skulerud | 18.50 | Fra Tistedal | 18.29 |
| Til Oslo | 21.45 | - Halden | 18.50 |
| | | Til Oslo | 22.15 |

¹⁾ I tiden 28. mai—9. juni avgang fra Oslo 9.35.
Ekspressetog fra Oslo til Østfoldbanen går 23.45.

910. Tyin

M/B «Løtul».

Tyin—Tynholmen.

| Rute 1 | | Rute 2 | | Rute 1 | | Rute 2 | |
|---------------|-------|---------------|-------|---------|-------|---------|-------|
| Fra Tyin | 11.45 | Fra Tynholmen | 9.30 | Til Tyn | 16.00 | Til Tyn | 17.00 |
| Til Tynholmen | 12.45 | Til Tyn | 10.30 | | | | |

Rute 1, i tiden 1/7—31/8. Rute 2, i tiden 26/6—15/9.
N.B. Når veien Tyin—Tynholmen er ferdig blir rutene opprettholdt med busser.

A/S Jotunheimen & Valdresrutene Bilsekskap, Fagernes. Tlf. 67 og 70.

911. Bygdin

M/B «Bithorn».

Bygdin—Eidsbugaren.

| Rute 1 | | Rute 2 | | Rute 2 | | Rute 1 | |
|-----------------|-------|-----------------|------|------------|------|------------|-------|
| Fra Bygdin | 11.45 | Fra Eidsbugaren | 8.00 | Til Bygdin | 9.45 | Til Bygdin | 15.00 |
| - Torfinnsbu | 12.30 | - Torfinnsbu | 9.00 | | | | 16.00 |
| Til Eidsbugaren | 13.30 | Til Bygdin | 9.45 | | | | 16.45 |

Rute 1, i tiden 1/7—31/8. Rute 2, i tiden 26/6—15/9.

A/S Jotunheimen & Valdresrutene Bilsekskap, Fagernes. Tlf. 67 og 70.

914. Gjende

Rute for M/B «Gjende» 1955
Fra 25. juni—5. sept. alle dager.

| | | | |
|-------------------------|--------|---------------------------|--------|
| Rute I. Fra Gjendesheim | 7.00 | Rute III. Fra Gjendesheim | b11.15 |
| - Memurubu | 7.50 | - Memurubu | 12.05 |
| Til Gjendebru | 8.35 | Til Gjendebru (lunch) | 12.45 |
| Rute II. Fra Gjendebru | 8.40 | Rute IV. Fra Gjendebru | 15.00 |
| - Memurubu | 9.25 | - Memurubu | 15.45 |
| Til Gjendesheim | a10.10 | Til Gjendesheim | c16.35 |

NB.—Forbehold om innskrenkning av rutene i tiden 25/6—5/7 og 25/8—5/9.
a. Korr. buss til Otta kl. 10.30 og Fagernes 10.55. b. Korr. buss fra Otta 10.45 og Fagernes 10.30.
c. Korr. buss til Otta 17.40 til Fagernes 17.00.

Harald Øvstedal, Vågåmo p. a. Tlf. Gjendesheim.

915. Sikkilsdalsvatn

M/B «Sikils».
Ruter for sommeren 1955.

| | | | |
|----------------------|---------------------------------|----------------------|-------|
| 1. juli—31. august. | Ekstrarute 15. juli—15. august. | | |
| Fra Sikkilsdalsseter | 9.15 | Fra Sikkilsdalsseter | 16.00 |
| - Vestenden | 10.45 | - Vestenden | 17.30 |
| På Sikkilsdalsseter | 11.45 | | |

Kr. 3.00 pr. person, barn halv pris. For ekstratur minstepris kr. 15.00.

Sigvald Sande, Sikkilsdalsseter.

916. Farrisvannet

M/b «Farris», 60 sitteplasser.

Bestillingskjøring for selskaper og enkeltreisende.
Henvendelse: Larvik Reisebyrå, tlf. 2600, eller: A/I Farrisbåten, tlf. 2309.

Telemarksvatna

Skien—Telemarkens Dampskipselskap, Skien. Telefon 23 350.

Bare en klasse ombord i båtene og billetter beregnes etter takstene for 2. plass.

Sommerruter fra 15. juni—20. august 1955.

920. Skien—Notodden

Helårsrute (Mulige forsinkelser desember—mars.)

Ilgodsrute — medtar 50—60 passasjerer.

| Mandag, onsdag og fredag. | | Tirsdag, torsdag og lørdag. | |
|---------------------------|----------|-----------------------------|----------|
| Fra Skien | 7.00 | Fra Notodden | 7.00 |
| - Skoffoss | ca. 7.30 | - Hjuksbeø | ca. 7.20 |
| - Ulefoss | 9.30 | - Gvannes | 7.40 |
| - Aarnes | 10.00 | - Kullhuset | 8.00 |
| - Akkerhaugen | 10.30 | - Akkerhaugen | 8.15 |
| - Kullhuset | 11.00 | - Aarnes | 8.35 |
| - Hjuksbeø | 12.30 | - Ulefoss b | 9.15 |
| til Notodden a | 13.00 | - Skoffoss | 10.20 |
| | | til Skien | 11.00 |

a. Tog går fra Notodden til Rjukan 16.35.
b. Korresponderer med båten til Dalen på anmodning.

922. Skien—Lunde—Dalen

Samtrafikk med Norges Statsbaner.

Alle hverdager, fra 3. juli til 14. august også søndager.

| | | | |
|------------------------|----------|------------------------|----------|
| Fra Skien | 7.30 | Fra Dalen | 6.30 |
| - Skoffoss | ca. 8.00 | - Lårdal | ca. 7.05 |
| - Ulefoss | 9.20 | - Bandakslø | 7.15 |
| - Vrangfoss | 10.30 | - Sandodd | 8.15 |
| - Lunde a. | 11.30 | - Spjotsodd | 8.30 |
| - Kjeldal | 12.20 | - Kyrkjebø (Kviteseid) | 9.00 |
| - Flåbygd | 12.50 | - Fjågesund | 10.10 |
| - Strengen a. | 13.00* | - Bergstod | 10.20 |
| - Kilen | 13.40 | - Kilen | 10.40 |
| - Bergstod | 14.00 | - Strengen c. | 11.30 |
| - Fjågesund | 14.30 | - Flåbygd | 11.35 |
| - Kyrkjebø (Kviteseid) | 15.50 | - Kjeldal | 12.15 |
| - Smedodden | 16.40 | - Lunde | 12.30 |
| - Sandodd | 16.50 | - Vrangfoss | 13.15 |
| - Bandakslø | 18.00 | - Ulefoss | 14.15 |
| - Lårdal | 18.15 | - Skoffoss | 15.30 |
| Til Dalen | 19.30 | Til Skien b. | 16.30 |

* Etter passasjerbussers og postbils ankomst.

a. Ved Lunde stasjon møter biler fram til Oslo-togets ankomst 12.10 og 12.17 for å føre reisende til Strengen, hvor dampskipet venter. Avreise fra Oslo kl. 8.00 eller kl. 9.00. b. Korresp. i Skien med tog til Oslo over Kongsberg 18.00 og som regel med tog kl. 17.05 Larvik, Sandefjord og Tønsberg. c. Korresp. i Lunde med tog til Oslo kl. 12.30. * Buss Strengen—Lunde.

925. Tinnsjø

Vinterrute for M/B «Burus» frå 1. mai 1955 til 30. sept. 1955.

| | Ma. | Ty. | To. | Lø. | On. | Fr. | Kvardagar unntatt torsd. | Torsd. |
|---------------|------|------|------|-------|-------|-------|-----------------------------|--------|
| Frå Rudsgrend | 6.55 | 7.15 | 7.15 | 10.00 | 9.30 | 10.00 | 13.00 | 18.00 |
| - Hovin | 7.15 | 7.15 | 7.15 | 10.00 | 9.30 | 10.00 | 14.00 | 19.00 |
| - Busnesgrend | 7.55 | 7.55 | 7.55 | 10.30 | 10.30 | 10.30 | 14.30 | 19.30 |
| Til Tinnsjø | 8.55 | 8.55 | 8.55 | 11.30 | 11.30 | 11.30 | 15.00 | 20.00 |

Motorbåten korresp. Tinnsjø—Notodden og med Hovin—Kongsbergbussen mandag og torsdag kl. 7.15, torsdag også kl. 20.00.

931. Møsvatn

Rute for motorbåt «H. C.» i tiden 1. juli—15. august 1955.

Frå Møsvannsdammen: kl. 15.30 med ankomst til Mogen ca. kl. 18.30.
Frå Mogen: kl. 8.00 med ankomst til Møsvannsdammen ca. kl. 11.00.

I tiden 16. august—ca. 20. september.

Frå Møsvannsdammen: Mandag, onsdag og fredag kl. 15.30.

Frå Mogen: Tirsdag, torsdag og lørdag kl. 8.00.

Korrespondanse med rutebil til og fra Rjukan.

Billettpris kr. 8.00 pr. tur. Barn under 15 år halv pris.

Skien-Telemark Turistforening.

945. Sirdalsvatn

Rute for M/B «Rapp» 1. mai til 1. oktober 1955.

Tirsdag og lørdag fra Haughom kl. 8.00. Fra Osen 14.30.

Torsdag fra Stangborli kl. 7.30. Fra Osen 15.00.

950. Ørsdalsvatn i Bjerkreim

Ørsdal Dampskipsselskap, Ørsdalen. Telefon: Ørsdalen.

Motorbåter «Ørsdalen».

Frå Vassbø hver Ma. On. og Lø. 6.30. Fra Odlandstø hver Ma. On. og Lø. 17.00.

Korresp. med Bjerkreimrute til og fra Stavanger og Egersund.

Hver helgedag når gudstjeneste i Bjerkreims kirke:

Frå Vassbø 9.00 Fra Odlandstø 14.30

Mellomstedene anløpes på signal.

955. Suldalsvatn

NB! Bilferjen «Suldalsporten» går i ruteferd på Suldalsvatn f. o. m. 1. juni t. o. m. 15. sept. 1955. Det henvises til rute 10468 under avd. V. Bilferjeruter. I nevnte tidsrom er D/S «Suldals» rute innstilt.

962. Veitastrondsvatn

Veitstrand Motorbåtlag.

Rute for M/B «Veitstrand».

Frå Nes alle hverdager kl. 6.15 til Uggelsvik kl. 7.30.

Frå Uggelsvik alle hverdager (unntagen lørdager) kl. 16.30. Lørdager går båten 2 turer, fra Uggelsvik kl. 13.00 og kl. 18.00.

Båten kjører i samband med Sogn Billags ruter. Båten kan leies til ekstraturer mellom turene.

Søn- og helligdager har båten ingen rute, men kan leies til ekstraturer etter avtale med føreren.

K. Nes, Veitstrand.

964. Breimsvatnet

Rute for M/B «Breim» gjeldende til 1. oktober 1955.

Breim Motorbåtlag, Breim.

| | Ma. | on. | fr. | Ty. | to. | lø. | Ma. | on. | fr. | Ty. | lø. | To. |
|-------------|------|------|------|------|------|------|-------|-------|-------|-------|-------|-------|
| Frå Kandal | 8.00 | 7.00 | 7.00 | 7.30 | 8.30 | 8.45 | 9.00 | 9.00 | 12.00 | 15.00 | 12.00 | 12.00 |
| - Førde | 7.30 | 7.30 | 7.30 | 7.30 | 8.30 | 8.45 | 9.00 | 9.00 | 12.15 | 15.15 | 12.15 | 12.15 |
| - Årdal | 8.30 | 8.30 | 8.30 | 8.30 | 8.30 | 8.45 | 9.00 | 9.00 | 12.30 | 15.30 | 12.30 | 12.30 |
| - Lyngneset | 8.45 | 8.45 | 8.45 | 8.45 | 8.45 | 8.45 | 9.00 | 9.00 | 16.30 | 16.30 | 16.30 | 16.30 |
| Til Reed | 9.00 | 9.00 | 9.00 | 9.00 | 9.00 | 9.00 | 13.00 | 17.00 | 14.00 | 14.00 | 14.00 | 14.00 |

966. Oldevatn

Til Briksdalsbreen

Oldens Dampbåtlag, Olden, Nordfjord.

M/B «Alda».

Alle dagar frå 10. juni til 5. september 1955.

Frå Eide kl. 11.00 til Rustøen kl. 12.00. Frå Rustøen kl. 17.00 til Eide kl. 18.00.

Ekstratur utanom ruta utføres. Telefon: Olden, Eide, Rustøen.

Takst: Tur kr. 3.50, tur og retur kr. 6.50. Barn 3—15 år halv takst. Etter ynsjke hesteskys Rustøen—Briksdal tur og retur kr. 8.00.

968. Oppstryvatn

M/B «Fram».

Frå Flo Ma. On. Fr. og Lø. 8.30 om Tunoldsvik, Veslebygda, Eikenes og Møland.

Frå Møland Ma. Fr. og Lø. 11.00, On. 15.00. Anløper de samme steder på tilbaketuren.

Flo og Veslebygda Motorbåtlag, Flo i Nordfjord.

970. Hornindalsvatn

M/S «Hornindalen».

Månd., onsd. Frå Grodås kl. 9.00 om Otterdal, Navelsaker, Furefjæring, Strand og Melheim Til Nor kl. 11.30. Frå Nor kl. 14.00 om Melheim, Strand, Furefjæring, Navelsaker og Otterdal. Til Grodås kl. 16.30.

Lørdag Frå Grodås kl. 8.20 og kl. 15.00 om Otterdal, Navelsaker, Furefjæring og Strand. Til Melheim kl. 9.45 og kl. 16.45. Frå Melheim kl. 10.00 og kl. 17.00 om Strand, Furefjæring, Navelsaker og Otterdal. Til Grodås kl. 11.45 og 18.45.

975. Eikesdal

Sommerrute for M/S «Eikesdal» i tida 15. juni—12. september 1955.

| | Sø. | Alle kv.dag. | Sø. | Alle kv.dag. |
|--------------|-------|-----------------|-------|-----------------|
| Frå Eikesdal | 8.00 | 15.30 | 7.00 | 19.30d |
| Til Øverås | 9.30e | 17.00c | 8.30a | 21.00 |

| | Sø. | Alle kv.dag. | Sø. | Alle kv.dag. |
|--------------|--------|-----------------|-------|-----------------|
| Frå Øverås | 10.00b | 22.30d | 11.30 | 24.00 |
| Til Eikesdal | 11.30 | 24.00 | 11.30 | 21.00 |

Tilleggsrute frå 1/7:

Frå Eikesdal 15.30

Til Øverås 17.00c

Tilleggsrute frå 1/7:

Frå Øverås 10.00b

Til Eikesdal 11.30

Båten går til Meringdal, Vike og Hoem på signal. Korrespondarar med: a. Buss til Molde. b. Buss frå Molde og Åndalsnes. c. Buss til Molde og Åndalsnes. d. Buss frå Molde. e. Buss til Eidsvåg.

Eikesdal Dampskipsselskap A/S. Post og telefon: Eikesdal.

980. Femund

Postadr.: Røros, telefon Røros og Søndervika. Telegramadr.: Fæmund, Røros. Femundsjøens nordende (Søndervika)—Elgå—Buvika—Femundsjøens sydende og mellomsteder.

D/S «Fæmund II».

Ruter for sommeren 1955.

| 1/7—20/8 Ma., on., fre. | | 1/7—20/8 Ti., to., la. |
|----------------------------|--|---------------------------|
| 10.00a | Frå Nordenden | 16.00b |
| 10.30 | - Røa* | 14.45 |
| 11.00 | - Fæmundshytten * | 14.00 |
| 11.15 | - Haugen* | 13.30 |
| 11.45 | - Jonavolden * | 13.15 |
| 12.00 | - Revlingen, anløp for Svukuriset (D.N.T.) | 12.45 |
| 13.00cd | - Elgå | 12.00cd |
| 14.15 | - Buvika | 10.30 |
| 15.45 | - Sorken* | 9.00 |
| 16.15 | Til Sydenden | 8.30 |

Frå 23. august til 1. oktober 1955.

Nordfra: Tirsdag og fredag. Sydfra: Onsdag og lørdag.

Rutetider som ovenfor.

Frå 2. oktober til 20. november 1955.

Motorbåt for lokaltrafikken. Rutetider fastsettes senere.

* Anløpes på signal a. Korresp. med rutebil fra Røros. b. Korresp. med rutebil til Røros. c. Korresp. med rutebil Gruvelsjøe—Storsetra—Elgå. d. Korresp. med rutebil Elgå—Storsetra—Gruvelsjøe.

Takst for bil (sjøens lengde) over 1500 kg.: kr. 35.00, 1000—1500 kg.: kr. 20.00, under 1000 kg.: kr. 15.00, biltilhenger kr. 15.00, motorsykkel m/ sidevogn: kr. 15.00, m/s uten sidevogn kr. 7.00 Fra og til Elgå og Buvika minus 20%. Plass for inntil 3 biler. Moderasjon for barn under 15 år: 50%. Returbilletter utstedes ikke. Bilgasjer til leie ved Søndervika. — Restaurant ombord.

985. Selbusjøen

M/S «Sverresholm».

Rute gjeldende 24/6 — 6/9 1955.

| | fra Haverneset | 6.45 og 7.30 | 18.45 og 17.15 | fra Storsand | 8.30 og 9.30 | 21.00 og 19.15 |
|-------------------|----------------|----------------|----------------|--------------|----------------|----------------|
| Søndag | 6.45 og 7.30 | 18.45 og 17.15 | - | 8.30 og 9.30 | 21.00 og 19.15 | - |
| Mandag | - | - | - | - | - | - |
| Onsdag og torsdag | - | 7.30 | - | - | 9.30 | - |
| Fredag | - | - | 17.15 | - | - | 19.15 |
| Lørdag | - | 7.30 | 14.30 | - | 9.30 | 16.45 |

Det korresponderes hver tur med Kleberutens rutebiler i Storsand, til og fra Trondheim. Rutebilholdningsplass i Trondheim, Prinsensgt. 51. Ekstraturer utføres.

Edvin Lervik, Selbu.

986. Røsvatn

Austre rute

Ruten kjøres i tiden ca. 20. juni — ca. 15. september 1955 av Brødrene Sundli med m/b «Streif».

Frå Raudli tirsdag og lørdag kl. 4.15 via mellomsteder.

Til Grubben - - - - 10.00 - -

Frå Grubben - - - - 14.30¹ - -

Til Raudli - - - - 20.30 - -

¹ Venter på bussen fra Krutådal.

Vestre rute:

Ruten kjøres fra ca. 20. juni 1955 av Erling Sjøvik, Åkervik, med m/b «Real».

Frå Åkervik Ma. Fr. 6.45 6.45 via mellomsteder.

Til Tustervatsdammen ... 12.00 11.00 - -

Frå Tustervatsdammen ... 12.30 11.30 - -

Til Åkervik 17.15 15.00 - -

987. Skipagurra—Karajok

Ruten underholdes med elvebåt.

Frå Karajok søndag og torsdag kl. 10.00. Overnatting i Levajok.

Til Skipagurra mandag og fredag aften.

Frå Skipagurra søndag kl. 8.00 og onsdag kl. 12.00. Til Karajok mandag og fredag aften.

Forbi Ailestrykene, ca 5 km på passasjerene gå på finsk side av elva. Bagasjen v.l. bil transportert med båten. Regntøy må medtas.

Søndagsruten utføres kun i juli og august.

SKOGEN: Leverandøren av de gode byggematerialer



Fiberplater — Kryssfinér
En gros og detalj
Larviksgulv
Holmsund plastfliser
Parkettstav
Utenlandske tresorter

M. JAHREN

HAMAR Telefon 22 902

A.s Hedmark Treimpregnering

ILSENG

Telefon 62 a

Kreosotimpregnerte materialer til uthus,
siloeer m. m.

Impregnerte uthusvinduer

Vi mottar også leieimpregnering

Elverum Impregnering — Telf. 1601

Kontor og verk: Elverum

Vedlikehold er dyrt - Trelast er verdifull vare. Spar vedlikeholdet - Gjør trelasten varig: IMPREGNER MED CREOSOT

Stange Almennings Sag og Høvleri

ESPA.

Telefon: Tangen nr. 8

SKOGBRUK
ELVERUM

SKOGSREDSKAP
REDSKAPSERVICE
MASKINFORRETNING
SKOGKONTOR

TELEFON 1632

Løiten Almenning

Tlf. sentralbord 200

KVALITET I TØMMER OG TRELAST

A.s Nye Glommen Bruk

Fabrikk for: Dører, vinduer, trapper, møbler, innredninger

ELVERUM

Telefon 1172. Postgiro 415 50



RENA KARTONFABRIK A-S

RENA

Telefon: Rena 210

KARTONG — PAPPKASSER

Fra Sagbruket: Byggematerialer

A. Telegram

Vanlig telegram. *Innlandet, Danmark og Sverige:* Opptil 5 ord kr. 1.75 og hvert ord mer 15 øre. Lokaltelegram opptil 5 ord kr. 1.50 og hvert ord mer 10 øre.

Utlandet ellers: Minstetakst pr. telegram som for 5 ord. Telegrafstasjonene gir nærmere opplysninger.

Iltelegram. Taksten er den dobbelte av taksten for et vanlig telegram. Framfor adressa må stå =II= i telegram til innlandet og =Urgent= i telegram til utlandet.

Betaling for telegram som blir sendt til telegrafstasjonen med posten, kan en legge ved i frimerker, men de må ikke klebes på telegrammet.

Pressetelegram. *Innlandet, Danmark og Sverige:* Opptil 10 ord kr. 1.25 og hvert ord mer 7,5 øre.

Utlandet ellers: Taksten er vanligvis halvparten av vanlig takst. Pressetelegram må framfor adressa ha det takserte tjenestemerket =Presse=, og senderen må på foten av telegrammet stadfeste at heile teksta skal offentliggjøres i pressa eller kringkastinga.

Brevtelegram. Framfor adressa må stå =ELT= til innlandet og europeiske land og =LT= til uteneuropeiske land. Teksta må være skrevet i klart språk.

Takst: *Innlandet, Danmark og Sverige:* Halv vanlig takst med minstetakst som for 40 ord pluss en grunntakst av 50 øre pr. telegram.

Utlandet ellers: Halv vanlig takst med minstetakst som for 22 ord.

ELT-telegram blir levert ut tidligst 5 timer etter innleveringsklokkeslettet og LT-telegram tidligst kl. 8 morgenen etter innleveringsdagen.

Radiotelegram. Foruten vanlig telegraftakst regner en også takst for radiosendinga mellom land og båten. Nærmere opplysninger på telegrafstasjonene.

Festtelegram. Tilleggsavgift 50 øre for Lx 1—21 og 25, kr. 2.00 for Lx 22 og kr. 1.00 for Lx 23 og for kondolanseblanketten Lx 24. Framfor adressa skal stå =LX=, eventuelt med tillegg av festblankettnummeret, t. d. =LX 11=.

Publikum kan få kjøpe festtelegramblanketter og fylle dem ut sjøl. Prisene er de samme som tilleggsavgiftene. Skal Telegrafverket sende ut blanketten, må senderen betale kr. 1.00 for utsending innafor telegramutbæringskretsen (til vanlig området innafor bygrensa, på landet området opptil 1 km frå stasjonen).

Telegrafiske postanvisninger og postgirotelegram blir skrevet ut på postkontoret og taksert etter de vanlige takseringsreglene. Kan også sendes som brevtelegram.

Telegram med betalt svar. *Innlandet, Danmark og Sverige:* Framfor adressa =RP x ord= hvor x angir det antall ord det er betalt svar for. Takst som for et vanlig innlandsk telegram med x ord. Til utlandet ellers må svarsummen være oppgitt i gullfrank, t. d. =RP 2.00=.

Kollasjering. Framfor adressa må stå =TC=. Tilleggstakst lik halvparten av taksten for et vanlig telegram.

Mottakingsprov, telegrafisk. Framfor adressa må stå =PC=.

Tilleggstakst som for et vanlig telegram på 6 ord.

Mottakingsprov, med posten. Framfor adressa må stå =PCP=. Tilleggstakst som postporto for vanlig innlandsk brev.

Flere adresser. Framfor adressa må stå =TMx=, der x er talet på adresser. Tilleggstakst kr. 1.50 til innlandet, Danmark og Sverige og kr. 2.30 til andre land for hver utskrift på opptil 50 ord. For hver 50 ord eller del av 50 ord mer regner en 75 øre til innlandet, Danmark og Sverige og kr. 1.15 til andre land.

Telegram som skal sendes ut om natta, dvs. etter kl. 21 (iltelegram etter kl. 22) må framfor adressa ha merket =Nattbud=. Tilleggsavgift kr. 1.00. Bare tillatt til innlandske stasjoner som har tjeneste om natta.

Telegram som skal sendes ut med ekspressbud må framfor adressa ha merket =XP=. I telegram til *innlandet* må det føyes til hvor stor avstanden er mellom adressestasjonen og adressaten, t. d. =XP 2 km=. Ekspressbud koster innlands kr. 1.00 pr. km. Innafor telegramutbæringskretsen (til vanlig området innafor bygrensa, på landet området opptil 1 km frå stasjonen) blir alle telegram brakt ut uten tilleggsavgift. Minstetaksten for ekspressbud blir såleis kr. 2.00.

Til utlandet gjelder en fast ekspressbudavgift for hvert land. Vil senderen av et telegram til utlandet at adressaten skal betale ekspressbudavgifta — og vedkommende land har tillatt en slik ordning—byter senderen merket=XP=med=EXPRES=.

Telegram til steder utenom telegramutbæringskretsen kan av adressestasjonen også postlegges eller sendes i telefonen.

Telegramtelefonering. Inntelefonering frå abonnenten koster 25 øre for telegram med opptil 20 ord og 10 øre for hver 10 ord mer. Uttelefonering til abonnenten koster i samme orden 15 og 5 øre.

Ønsker senderen at telegrammet skal telefoneres til adressaten, må han sette det takserte tjenestemerket =TF= framfor adressa og føye til telefonnummeret. For slik telefonering betales ikke tilleggsavgift.

Telex. Ønsker senderen at telegrammet skal sendes adressaten på telex, må han sette det takserte tjenestemerket =TELEX= framfor adressa og føye til telexnummeret. Det er ikke tilleggsavgift for telexsendinga.

B. Rikstelefonamtaler.

Tinging. Rikstelefonamtaler tinges på nærmeste rikstelefonstasjon. Ved tinginga må De oppgi: a) Det telefonnummeret De ringer frå. b) Den stasjon og det telefonnummeret samtalen skal føres med. c) om De ønsker ilsamtale, tilsiiing, budsending eller andre særtjenester.

Dersom De ønsker å føre en tinging over frå en rikstelefonstasjon til en annen, må De betale en tilleggsavgift som er lik tilsiiingsavgifta mellom de to stasjonene.

Ekspedisjonstid for samtale. De korresponderende har ikke høve til å avgjøre når en vanlig samtale skal ekspederes. En rekviert kan likevel kreve at en vanlig samtale først skal ekspederes etter et visst klokkeslett, eller at den ikke skal ekspederes i et visst tidsrom. Tilleggsavgifta for dette er 20 øre.

Tilsiiing. Ønsker De å tale med en bestemt person, må De kreve tilsiiing. Tilsiiingsavgifta er oppgitt i tabellen nedfor. For samtaler frå Oslo er tilsiiing tillatt bare når avstanden til adressestasjonen er mer enn 100 km.

Budsending. Har ikke adressaten telefon, kan De be om å få han budsendt. Budsendinger koster det samme som tilsiiing for vedkommende takstzone med tillegg av en utbæringsavgift som er kr. 1,00 for budsendinger innafor telegramutbæringskretsen og kr. 1,00 pr. km. frå stasjonen (minimum kr. 2.00) for budsendinger utenom utbæringskretsen.

Isamtaler blir ekspedert foran vanlige samtaler. Taksten er den dobbelte av taksten for en vanlig samtale.

Radiotelefonamtaler kan føres med skip i sjøen som har radiotelefon. Rikstelefonekspedisjonen gir nærmere opplysninger.

Takseringsregler. For *innlandske* rikstelefonamtaler over en avstand opptil 250 km er det *periodetaksering*. Hver periode er på 3 minutt. Del av en periode regnes som full periode. For samtaler over større avstand er det *minuttaksering* med minstetakst som for 3 minutt. Del av et minutt utover 3 minutt regnes som 1 minutt. For innlandske rikstelefonamtaler som blir ekspedert i den tida stasjonene etter føresegnene skal være stengt på de store høgtidsdagene og høgtidskveldene, regnes *iltakst*.

Grunntaksten for rikstelefonamtaler over de ymse avstandene er:

| Avstand | Takszone | Grunntakst | | Tilsiiing |
|------------|----------|--------------|--------------|-----------|
| | | For perioden | For minuttet | |
| | | Øre | Øre | Øre |
| 0—25 km | I | 50 | | 50 |
| 25—50 - | II | 80 | | 50 |
| 50—100 - | III | 120 | | 60 |
| 100—250 - | IV | 180 | | 80 |
| 250—500 - | V | 240 | 80 | 100 |
| over 500 - | VI | 300 | 100 | 120 |

Grunntaksten er taksten for en vanlig samtale på en periode (3 minutt).

For rikstelefonamtaler til *utlandet* er det minuttaksering med minstetakst som for 3 minutt. Rikstelefonekspedisjonen gir nærmere opplysninger om de enkelte takster.

For *radiotelefonamtaler* over det direkte radiosambandet Oslo—New York er taksten kr. 85,80 for 3 minutt og kr. 28,60 for hvert minutt mer. På søndager og etter kl. 22 om hverdagene er taksten satt ned til kr. 64,35 for 3 minutt og kr. 21,45 for hver minutt mer.



NORGE MED SYVALBARD

Vanlige brev:

| | |
|------------------------------|--------|
| Vekt til og med 20 gram..... | 30 øre |
| » 125 » | 60 » |
| » 500 » (høyeste vekt) | 90 » |

For ufrankerte brev kreves det ved utleveringen opp i tillegg til ovenstående satser..... 30 øre

Brevkort:

| | |
|--------------------|--------|
| Enkelt | 20 øre |
| Med svarkort | 40 » |

For ufrankerte brevkort kreves det ved utleveringen opp 40 »

Korsbåndsendinger:

a. Trykksaker:

| | |
|-------------------------------|--------|
| Vekt til og med 50 gram..... | 15 øre |
| » 100 » | 25 » |
| » 200 » | 35 » |
| » 500 » | 60 » |
| » 1000 » (høyeste vekt) | 100 » |

b. Vareprøver og mønstre:

| | |
|------------------------------|--------|
| Vekt til og med 50 gram..... | 15 øre |
| » 100 » | 25 » |
| » 200 » | 35 » |
| » 500 » (høyeste vekt) | 60 » |

c. Forretningspapirer:

| | |
|-------------------------------|--------|
| Vekt til og med 100 gram..... | 30 øre |
| » 200 » | 35 » |
| » 500 » | 60 » |
| » 1000 » (høyeste vekt) | 100 » |

Rekommanderte sendinger:
(Brev, brevkort, trykksaker, vareprøver, mønstre og forretningspapirer):

| | |
|--|--------|
| 1. Vektporto som for en vanlig sending + | |
| 2. rekommandasjonsavgift | 40 øre |

Ibudavgift

Postgiro:

Girering: Ingen porto. — Ubegrenset beløp.

| | |
|------------------------|--------|
| Innbetalingskort | 25 øre |
|------------------------|--------|

Høyeste beløp: Ubegrenset ved postkonrorene; ved poståpneriene kr. 20000,—.

Utbetalingskort

Høyeste beløp: Til korthaveren selv (egen ordre) kr. 20000,—; til andre ved utbetaling på postkontor kr. 10000,—; til andre ved utbetaling på poståpneri kr. 5000,—.

Postinkassasjon over postgiro

Postoppkrav over postgiro

Postanvisninger:

| | |
|----------------------------------|--------|
| Beløp til og med 10 kroner | 40 øre |
| » 100 » | 60 » |
| » 500 » | 80 » |
| » 1000 » | 100 » |

Tillegg pr. overskytende 500 kroner eller del av 500 kroner 20 »

Telegramanvisninger:

Porto som for vanlige postanvisninger + ekspedisjonsavgift: 50 øre. (Telegramtaksten kommer i tillegg).

Postinkassasjoner:

| | |
|------------------------|--------|
| 1. Over postgiro | 55 øre |
|------------------------|--------|

(uansett beløpsstørrelse)

| | |
|--------------------------------|--------|
| 2. I anvisningstjenesten: | |
| Beløp til og med kr. 10,—..... | 70 øre |
| » 100,—..... | 90 » |
| » 500,—..... | 110 » |
| » 1000,—..... | 130 » |

Høyere beløp: 20 øre i tillegg pr. 500 kroner eller del av 500 kroner.

Postoppkrav:

| | |
|------------------------|--------|
| 1. Over postgiro | 55 øre |
|------------------------|--------|

+ vanlig porto for sendingen.

| | |
|--------------------------------|--------|
| 2. I anvisningstjenesten: | |
| Beløp til og med kr. 10,—..... | 70 øre |
| » 100,—..... | 90 » |
| » 500,—..... | 110 » |
| » 1000,—..... | 130 » |

Høyere beløp: 20 øre i tillegg pr. 500 kroner eller del av 500 kroner + vanlig porto for sendingen.

Verdibrev: (Det må nyttes verdikonvolutt og denne må være forseglet.)

| | |
|---|--------|
| 1. vanlig brevporto + | |
| 2. rekommandasjonsavgift: 40 øre + | |
| 3. assuransavgift pr. 500 kroner eller del av 500 kroner: | 25 øre |

Minsteporto

(Tillegg for etterfelling og forsegling ved poststedet).
Bruk innbetalingskort eller postanvisning hvis mulig.
Det er billigere for Dem.

Pakker:

| | | | | | | | |
|--------------------|--------|------|------|------|------|------|------|
| | Takst- | 1 | 3 | 5 | 10 | 15 | 20 |
| | gruppe | kg | kg | kg | kg | kg | kg |
| Vanlig pakke | I | 120 | 200 | 280 | 400 | 650 | 1000 |
| | II | 500 | 500 | 500 | 800 | 1300 | 2000 |
| Særpakke | I | 180 | 300 | 420 | 600 | 975 | 1500 |
| | II | 500 | 500 | 500 | 800 | 1300 | 2000 |
| Ilpakke | I | 240 | 400 | 560 | 800 | 1300 | 2000 |
| | II | 1000 | 1000 | 1000 | 1600 | 2600 | 4000 |
| Verdipakke*) | I | 240 | 400 | 560 | 800 | 1300 | 2000 |
| | II | 1000 | 1000 | 1000 | 1600 | 2600 | 4000 |
| Ilpakke | I | 300 | 500 | 700 | 1000 | 1625 | 2500 |
| som særpakke II | 1000 | 1000 | 1000 | 1600 | 2600 | 4000 | |
| Verdipakke | I | 300 | 500 | 700 | 1000 | 1625 | 2500 |
| som særpakke*) II | 1000 | 1000 | 1000 | 1600 | 2600 | 4000 | |

*) Til portoen for verdipakker legges dessuten:
1. rekommandasjonsavgift: 40 øre.
2. assuransavgift: 25 øre pr. 500 kr. eller del av 500 kr.

Postsparebanken:
På en postsparebankbok kan det uten portoutlegg settes inn og tas ut penger ved alle postkontorer og poståpnerier i Norge. Se annonsen på 4. omslagsside.

POSTSENDINGER TIL UTLANDET

DANMARK med Færoyane og Grønland, FINNLAND, ISLAND og SVERIGE

Vanlige brev:

| | |
|------------------------------|--------|
| Vekt til og med 20 gram..... | 30 øre |
| » 125 » | 60 » |
| » 250 » | 90 » |
| » 500 » | 120 » |

Vekt over 500 gram til og med 2000 gram (høyeste vekt): porto som til utlandet ellers.

Brevkort:

| | |
|--------------------|--------|
| Enkelt | 20 øre |
| Med svarkort | 40 » |

Korsbåndsendinger:
samme porto som til utlandet for øvrig (se neste spalte).

Rekommendasjonsutgift

Ibudavgift

KVITTERING MED TØRRBLEKKPENN BLIR IKKE GODTATT!

UTLANDET FOR ØVRIG

Vanlige brev:

| | |
|--|--------|
| Vekt til og med 20 gram..... | 55 øre |
| Tillegg pr. overskytende 20 gram eller del av 20 gram | 30 « |

(høyeste vekt 2 kg).

Brevkort:

| | |
|--------------------|--------|
| Enkelt | 30 øre |
| Med svarkort | 60 « |

Korsbåndsendinger:

a. Trykksaker til og med 50 gram

og videre pr. overskytende 50 gram

(høyeste vekt 3 kg; en enkelt bok 5 kg).

b. Vareprøver til og med 50 gram

og videre pr. overskytende 50 gram

(høyeste vekt 500 gram).

c. Forretningspapirer (høyeste vekt 2 kg).
Til Danmark med Færoyane og Grønland, Finnland, Island og Sverige; til og med 50 gram

og videre pr. overskytende 50 gram

Minsteporto

Til det øvrige utland; til og med 50 gram

og videre pr. overskytende 50 gram

Minsteporto

d. Småpakker: (høyeste vekt 1 kg).
pr. 50 gram

Minsteporto

Rekommendasjonsavgift

Ibudavgift

Luftposttillegg:

| | | | |
|---|-------------------|-----------------|-----------------|
| | Tilleggsporto | | |
| For luftpostsending til: | Brev og Korskort: | bånd: | Aviser!) |
| Europa (heri medregnet de asiatiske delene av Sovjet-Samv. og Tyrkia) | Infet tillegg!) | 25 øre pr. 50 g | 20 øre pr. 50 g |

Afrika:

| | | | |
|--|-------------------|-------|----------|
| a. Algerie, Asorene, Egypt, Kanariøyene, Kapverdeøyene, Libya, Madeira, Marokko (fransk og spansk sone), Rio de Oro, Tanger, Tunis | Brev og Korskort: | bånd: | Aviser!) |
| b. Øvrige land og områder i Afrika | Øre | Øre | Øre |
| | 15 | 15 | 10 |
| | 50 | 30 | 25 |

Amerika:

| | | | |
|---|----|----|----|
| a. Canada, Miquelon, Sambandstatene (U.S.A.), St. Pierre | 35 | 25 | 20 |
| b. Øvrige land og områder i Nord-, Mellom- og Sør-Amerika | 50 | 40 | 30 |

Asia

| | | | |
|--|----|----|----|
| a. Israel, Jordan, Kypen, Libanon, Syria, b. Aden, Den Persiske Gulf (Bahrein, Dubai, Kuwait, Muscat, Sharjah), Irak, Iran, Jemen, Saudittisk Arabia | 35 | 25 | 20 |
| c. Afghanistan, Burma, Ceylon, Fransk India, India, Indo-China, Malaya, Pakistan, Port. India, Thailand | 50 | 40 | 30 |
| d. Øvrige land og områder i Asia | 70 | 50 | 40 |

Australia med Oseania

| | | | |
|---|-----|----|----|
| a. Hawaii (Sandwichøyene) | 50 | 30 | 25 |
| b. Øvrige land og områder i Australia med Oseania | 100 | 70 | 55 |

1) Brev og brevort til land i Europa flybefordres når en derved oppnår å få sendingene tidligere fram til adressatene.
2) Aviser omfatter: aviser, tidsskrifter og magasiner. Bøker og andre trykksaker må luftpostfrankeres etter de tilleggene som er fastsatt for korsbånd.

Aerogram:
Et frankert luftpostbrev som kan sendes uten tilleggsporto over alt i verden, selges ved poststedene for 60 øre.

Oslo, 1. nov. 1954.

POSTSTYRET