

TÅGTID- TABELLEN

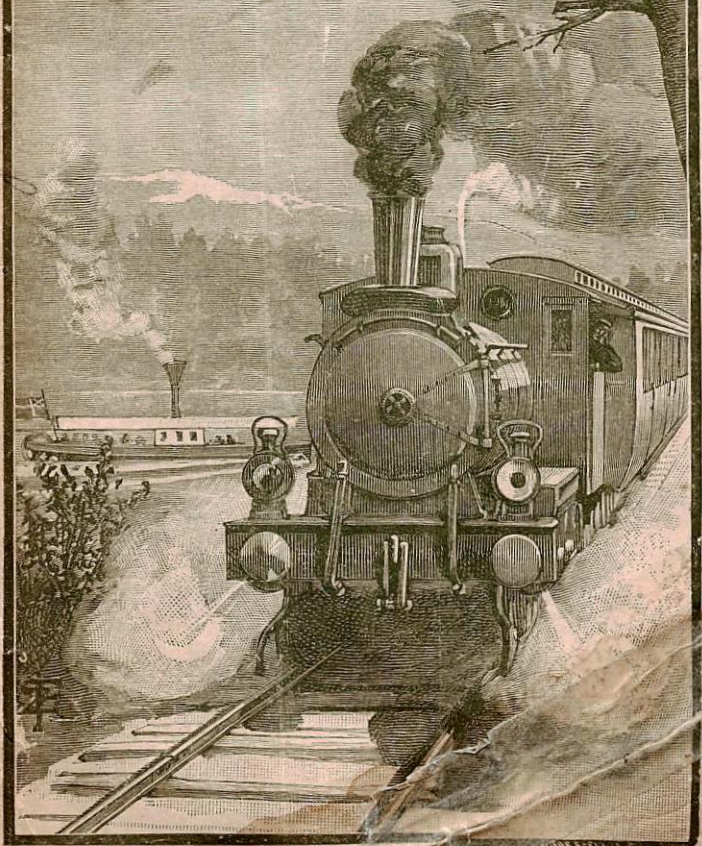

Orsa jernvägshotell,

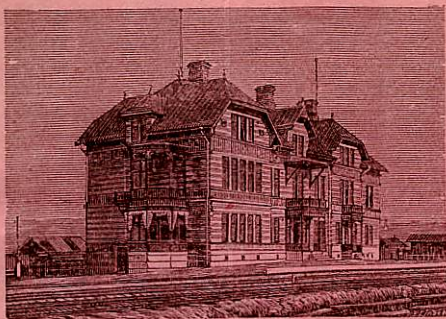

beläget invid
Orsa jernvägs-
station i sund
och vacker
trakt med här-
lig utsigt.

Elegant
festväning.
Restauration.
Komfortabla
gästrum.

★

Turisthotellen i Rättvik

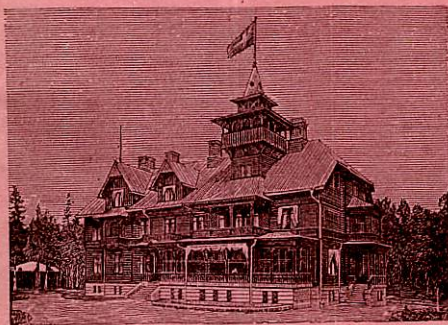

med varm- och
kallbadanstalt,
tidsenliga.

Friskt och na-
turskönt läge
invid Rättviks
jernvägssta-
tion och sjön
Siljan rekomen-
denderar sina
bekväma och
vackra rum, re-
stauration,
festväning
m. m.

★

Turistångbåten på sjön Siljan

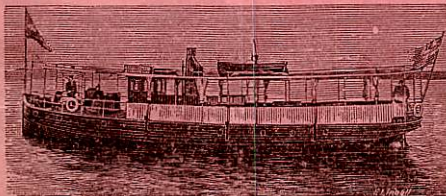

förmedlar trafi-
ken morgnar och
aftnar mellan
Rättvik och Lek-
sand, är för öfrigt
dagligen till mo-
derat pris till-
gänglig vid Rätt-
vik för utflykter
på Siljan.

TÅGTIDTABELLEN

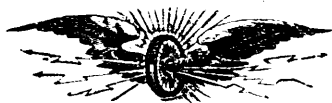

OFFICIEL UNDERRÄTTELSE OM BANTÅGENS TURER

Å

SVERIGES JERNVÄGAR

JEMTE

DE VIGTIGASTE FÖRBINDELSERNA MED

NORGE OCH UTLANDET

MED KARTA

UTGIFVEN AF

JERNVÄGSFÖRENINGEN

TOLFTE ÅRGÅNGEN

STOCKHOLM

SVENSKA TRYCKERIBOLAGET EKMAN & Co.

1893.

Innehåll.

Förteckning öfver jernvägs- och ångbåtsstationer.....	Tab. 1
Statens jernvägar:	
Förteckning öfver linierna	» 3
Tidtabeller och biljettpris.....	» 5—45
Enskilda jernvägar:	
Förteckning öfver linierna	» 60
Tidtabeller och biljettpris	» 61—261
Norge och utlandet:	
Förteckning öfver de viktigaste förbindelserna	» 300
Tidtabeller.....	» 301—347
Direkta biljetter samt tur- och returbiljetter inom Sverige	» 403
Direkta biljetter samt tur- och returbiljetter till utlandet	» 405
Kombinerade biljetter	» 407
Sofvagnsbiljetter	» 409
Bestämmelser för befordran af resande och resgods	» 411
Ångbåtsturer:	
Förteckning öfver ångbåtsleder	» 500
Tidtabeller m. m.....	» 501—575

Jernvägs- och Ångbåtsstationer.

Siffrorna hänvisa till tidtabellerna.

Aachen	329	— Oskarsh.	181	Borghamn	147	— Göteborg	165
Aarhus	819	Berghem	173	Borgstena	167	— Kristiania	165
Acklinga	151	Bergsbrunna	9	Borlänge		— Uddevalla	157
Adolfsberg	31	Bergsgården	69	— Inseön, Krylbo	87	Bärby	79
Agnesberg	121	Bergsjö	65	Falun, Gbg	121	Bökebergs slätt	243
Ahlstad	243	B. J. Göteborg		Born	69	Böketofta	48
Albano	23	— Bords	171	Borrby	261	Bökö	209
Alby	9	— Falun	121	Borås		Börringe	253, 255
Alebäck	155	— Helstingborg	39	— Göteborg	171	Carl- se Karl-	
Alfvesta		— Kristiania	305	— Herrljunga	167	Charlottenberg	88
— Malmö	25	B. J. Grängesb.	121	— Svenljunga	169	Charlottenlund	253
— Stockholm	25	B. J. Hörken	121	— Varberg	173	Chr- se Kr-	
— Växjö	193	B. J. Ludvika	121	Boxholm	25	Daglösen	121
Alingsås	27	B. J. Ställdalen	121	Bratteborg	185	Dagstorp	243
Almedal		Bergvik	21	Brattfors	67	Dal	189
— Bords	171	Berlin		Braås	197	Dala	149
— Göteborg	39	— Italien	333	Breared	209	Dalby	257
— Helsingborg	39	— Moskva	345	Bredaryd	187	Dalkarlsberg	113
Almnäs	123	— Schweitz	331	Bredgrind	73	Dalskog	165
Almunge	79	— Stockholm 313,	315	Bredgårdstorp	111	Dalum	175
Almvik	139	— Wien	337	Bredård		Danderyd	81
Alnaryd	213	Bern	331	— Degerfors	113	Dannemora	
Alster	33	Bernshammar	101	— Falun	121	— Gefle	75
Alvastra	147	Bersbo	139	— Göteborg	121	— Harg	77
Andersbenning	39	Bettna	129	Bredåkra		— Upsala	75
Anderslöf	255	Billeberga		— Karlskrona	211	Defvelstorp	255
Aneby	25	— Eslöf	239, 241	— Kristianstad	211	Degeberga	223
Angelstad	209	— Helsingborg	239	— Växjö	207	Degerfors	
Ankarsrum	141	— Landskrona	241	Bremen	329	— Bredsjö	113
Anneberg	39	Billeholm	231	Breslau	337	— Charlottenberg	83
Annefors	109	Billesh:s grufva		Brevik	181	— Laxå	33
Annelöf	243	— Göteborg	43	Brintbodarne	119	Degerön	35
Ansta	95	— Landskrona	41	Brittatorp	197	Deglundsbacken	117
Anundsjö	7	— Malmö	43	Bro	91	Deje	121
Arboga	91	Billinge	111	Broby	217	Delsbo	19
Arbrå	9	Billingfors	157	Broddbo	9	Derome	173
Arkelstorp	215	Bispberg	87	Broddetorp	155	Dingelvik	157
Arkösund	135	Bispgården	7	Bromilla	211	Dingtuna	91
Arlöf		Bjellum	155	Broxvallen	9	Diö	25
— Göteborg	43	Bjerseshög	247	Broxvik	135	Djupadal	207, 211
— Malmö	25, 43	Bjerlöf	217	Brunflo	9	Djurkälla	147
— Stockholm	25	Bjergum	145	Brunsborg	33	Djurmo	87
Arneberga	147	Bjernerum	229	Brånåsa	329	Djursholm	83
Arvika	33	Bjersjölagård	251	Brånahult	205	Djurslöf	257
Asarum	209	Bjuf	231	Brännestad	133, 135	Djurås	87
Askersund	137	Bjurfors	39	Bråstorp	213	Dockmyr	7
Askeröd	251	Björka	35	Brålanda	121	Dofverstorp	131
Asmundtorp	241	Björkeryd	213	Brånåsa	205	Domnarfvet	121
Åttarp	219	Björketorp	173	Brånåsa	205	Drammen	309
Avesta	37	Björna	7	Brånåsa	205	Dresden	337
Axelvold	43	Björneborg	33	Brånåsa	205	Drättinge	177
Axhult	235	Björnhyttan	105	Brånåsa	205	Dufed	9
Axvall	155	Björnunda	25	Brånåsa	205	Dufnäs	37
Backa	39	Björnmosse, l:a	67	Brånåsa	205	Dvårsätt	9
Backaryd	207	Björnmosse, st:a	67	Brånåsa	205	Dylta bruk	91
Baden-Baden	331	Björnstorp	257	Brånåsa	205	Dynäs	61
Baggetorp	27	Björstorp	203	Brånåsa	205	Dvysjön	9
Balingslöf	25	Björstätter	139	Brånåsa	205	Dösjöbro	243
Balsby	215	Blidsberg	175	Brånåsa	205	Ed	165
Bankeberg	25	Blixtorp	149	Brånåsa	205	Edane	33
Bankeryd	37	Blomberg	163	Brånåsa	205	Eda	17
Bara	247	Blomstermåla	201	Brånåsa	205	Edebäck	117
Barkarby	91	Blågåda	145	Brånåsa	205	Edestad	211
Barkåkra	39	Boda	33	Brånåsa	205	Edsvalla	121
Barlingbo	145	Boden		Brånåsa	205	Edsveröd	223
Basel	331	— Bräcke	7	Brånåsa	205	Ekeberga	199
Bastuträsk	7	— Gällivare	5	Brånåsa	205	Ekeby	41
Beckaskog	211	— Luleå	7	Brånåsa	205	Ekebyholm	79
Bedinge	253	Bofors	111	Brånåsa	205	Ekedalen	151
Belgrad	339	Bohult	181	Brånåsa	205	Ekeröd	185
Belgviken	129	Bokskogen	247	Brånåsa	205	Ekestad	215
Bengtstors	157	Bollebygd	171	Brånåsa	205	Eket	233
Bengtstorp	111	Bollnäs	9	Brånåsa	205	Eklunda	153
Berg	201	Bollsta bruk	61	Brånåsa	205	Eklången	123
Berga		Bolmen	209	Brånåsa	205	Ekolsund	91
— Kalmar	181	Bologna	331	Brånåsa	205		
— Näsejö	281	Bordeaux	329	Brånåsa	205		
		Borggård	131	Brånåsa	205		

Ekajö	181	Finnshyttan		Gastsjön	7	—Ystad	261
Ekakogon	81	—Kristinehamn	119	Gedser	815	Gösselster	153
Eksund	25	—Mora	119	Gefle		Göteborg	
Ekträsk	7	—Munkfors	117	—Falu	69	—Bords	171
Kildborga	39	Finnspong	181	—Oxelbo	75	—Helsingborg	89
Elfkarlöf	75	Finsta	75	—Upsala	75	—Falu	121
Elfsbyn	7	Flakeby	29	Gefle norra	69	—Kristiania	305
Elfsved	189	Fjellkinge	211	Gefsjön	9	—Köbenhavn	312
Elfsjö	25	Fjerdingslöf	248	Gejersdal	121	—Malmö	89
Elfvosta	147	Fjugesta	99	Gejersholm	117	—Stockholm	27
Elfvestorp	115	Fjärås	89	Gellivare	5	Götened	158
Elfvängen	121	Flen		Gemla	193		
Elgarås	27	—Eskilstuna	129	Genarp	247	Habo	37
Ellenö	157	—Malmö	25	Genevad	89	Hagalund	9
Elmhult	25	—Nyköping	129	Genëve	331	Hagelsrum	181
Elmås	209	—Stockholm	25	Genua	331	Hagfors	117
Emarp	181	Flisby	25	Getinge	89	Hallabro	207
Emmaboda		Floda	27	Gimo	77	Halleby	189
—Kalmar	208	Florenz	331	Gisebo	117	Hallsberg	
—Karlskrona	195	Flosjöhyttan	115	Gislöf	259	—Göteborg	27
—Vaxjö	193	Flädie	43	Gisslarbo	101	—Motala	35
Emmaljuang	229	Fogdarp	225	Gjstad	25	—Stockholm	27
Enafors	9	Fogdhyttan	117	Gjedser	315	—Örebro	35
Engelbacken	159	Förelsta		Glemmingebro	261	Halmstad	
Engelholm		—Hallsberg	85	Glimminge	217	—Göteborg	39
—Halmstad	39	—Ljököping	147	Glimåkra	215	—Helsingborg	255
—Helsingborg	39	—Mjölby	85	Glöttra	181	—Nässjö	187
—Landskrona	43	—Vadstena	147	Gnesta	25	—Vislanda	209
—Malmö	43	Foglavik	27	Godegård	85	Halmstad norra	39
Engelholms kamm	89	Folkesta	129	Gonäs	105	Hamburg	
Engelsberg	95	Fornåsa	147	Gottne	7	—Bruxelles	329
Enggruvorna	117	Fors	9	Grafversfors	25	—Italien	331
Enköping	91	Forsaström	189	Granbergsdal	111	—London	325, 327
Eriks-lal	257	Forsbacka	67	Graninge	7	—Paris	329
Erikaland	17	Forsby	75	Granton	523	—Schweiz	331
Erikstad	121	Forsrum	87	Gravendal	109	—Spanien	329
Ervalla		Forshammar	101	Grefvie	89	—Stockholm	317, 319
—Nora	111	Forsheda	187	Grennatorssa	25	Hammar	221
—Stockholm	91	Forshem	153	Grillsby	91	Hammenhög	261
—Örebro	91	Forshult	181	Grimby	527	Hamrånge	67
Eskilstuna		Forssa	19	Grimslöf	209	Hannover	329
—Nyköping	129	Fosie	259	Grimstorp	25	Haraldsmåla	201
—Södertele	123	Frankfurt a. M.	331	Gripsholm	128	Harg	77
Esöf		Frederikshavn	321, 517	Gropen	99	Harga hamn	77
—Helsingborg	239	Fredriksberg	109	Gröps	121	Harmånger	65
—Kristianstad	225	Fredriksdal	187	Grums	123	Harnäs	75
—Landskrona	241	Fredriksfors	19	Grundsbro	123	Harplinge	99
—Malmö	25	Freccati	81, 88	Grunnebo	159	Hasselfors	83
—Stockholm	25	Fridafors	209	Grycksbo	69	Hasslarp	45
—Ystad	251	Fridened	149	Gryt	217	Heagård	43
Esperö	251	Fridhem	219	Grythytted		Heberg	39
Espinge	225	Fridhemsberg	189	—Falu	121	Heby	9
Espås	155	Frillesså	39	—Göteborg	121	Hesslarp	45
Espö	255	Frinnaryd	25	—Kortfors	115	Hedemora	87
Etelhem	145	Fristad	167	Gryttjom	61	Hedensberg	27
Ettebro	207	Fritsla	178	Grytvaxeln	181	Hednoret	7
Evedal	197	Fryksta	33	Gräve by	99	Hedvigsdal	261
Experimentalf.	81, 83	Frånö	61	Gränge	113	Heidelberg	331
		Frändefors	121	Grängesberg	105	Helgum	7
Fagersanna	29	Frändtorp	27	Gränum	211	Heljarp	243
Fagerås	38	Fränsta	17	Gräsberg	121	Hellberga	123
Falerum	139	Fränelida	187	Gråstorp	159	Hellby brunn	123
Falkenberg		Frösunda	81	Grönängen	17	Hellefors	121
—Elfsved	189	Frövi		Gualöf	211	Helleforsmåls	129
—Göteborg	39	—Kopparberg	105	Gullberg	147	Hellekis	163
—Helsingborg	39	—Stockholm	91	Gullbrandstorp	39	Hellestad	131
Falköping-Ranten		—Örebro	91	Gullbarna	211	Hellinge	191
—Stockholm	27	Fu	69	Gullspång	111	Helsingborg	
—Göteborg	27	Fuhr	195	Gullsta	17	—Göteborg	39
—Nässjö	37	Fulltofta	227	Gunnarstorp	231	—Helsingör	504
Falköpings stad	37	Furingstad	185	Gunsta	79	—Köbenhavn	504
Falu		Furulund	43	Gusselby	105	—Landskrona	239
—Gefle	69	Fåfången	85	Gustafs	87	—Malmö	239
—Göteborg	121	Färhult	141	Gustafstorp	211	—Stockholm	231
Falun, norra	69	Färgelanda	157	Gyttorp	111	—Råd	237
Fanom	61	Färjöf	217	Gåfvan	191	Helsingfors	
Faringe	79	Fässberg	39	Gåfvetorp	25	—St Petersburg	345
Fören	187	Förslöf	89	Gårda	39	—Stockholm	529
Fellingsbro	91	Förlösa	201	Gårdsnäs	61	—Uleåborg	347
Filipstad		Gagnef	87	Gärö	215	Hemse	145
—Edabäck	117	Gamla Upsala	75	Gåfverånge	67	Hemsjö	209
—Falu	121	Gamleby	139	Gällö	119	Hennan	9
—Göteborg	121	Gammalkroppa	119	Gällö	9	Hensrösdal	85
—Kristinehamn	119	Gammalstorp	211	Gårds-Köpinge	223	Hensmåls	207
Filsbäck	163	Gammelstad	7	Gårds-Lyngby	223	Hernestad	223
Finja	231	Gantofta	239	Gårnsås		Hernösand	61
Finnerödja	27	Garsås	69	—Malmö	257	Herrestad	147
Finnmossen	117			—Simrishamn	257		

Herrhult		Hällsjö	17	Karlsborg	29	Kolbäck	
— <i>Falun</i>	121	HäradsHAMMAR	135	Karlsby	35	— <i>Stockholm</i>	91
— <i>Göteborg</i>	121	Härlingstorp	155	Karlsdal	115	— <i>Örebro</i>	91
— <i>Kristinehamn</i>	119	Härriya	171	Karlshamn		Kolforsen	75
Herrljunga		Härsjön	211	— <i>Karlskrona</i>	211	Konga	207
— <i>Bordå</i>	167	Hästbo	9	— <i>Kristianstad</i>	211	Kongsbacka	89
— <i>Göteborg</i>	27	Hästholmen	147	— <i>Vistanda</i>	209	Kongsberg	309
— <i>Stockholm</i>	27	Hästnä	143	Karlskoga		Kongsmässon	247
— <i>Venersborg</i>	159	Hästveda		— <i>Charlottenberg</i>	33	Konstantinopel	339
Hessleholm		— <i>Kristianstad</i>	217	— <i>Ervalla</i>	111	Konsterud	111
— <i>Helsingborg</i>	212	— <i>Malmö</i>	25	— <i>Laxå</i>	33	Kopparborg	105
— <i>Kristianstad</i>	219	— <i>Stockholm</i>	25	— <i>Otterbäcken</i>	111	Kornsjö	165
— <i>Malmö</i>	25	Höfversby	139	Karlskrona		Korsberga	149
— <i>Markaryd</i>	229	Höganäs	45	— <i>Vexjö</i>	195	Korsbrinken	133
— <i>Stockholm</i>	25	Högen	65	— <i>Kristianstad</i>	211	Korsnäs	69
Hidingebro	99	Högfors	95	Karlslund	99	Korsån	69
Hillared	169	Högsby	201	Karlsruhe	331	Korsör	317
Himne	39	Högsjö	27	Karlstad	33	Kortebo	87
Hindby	253	Högsäter	157	Karmansbo	101	Kortfors	
Hindås	171	Högåsen	111	Karpalund	217, 219, 223, 225	— <i>Ervalla</i>	111
Hinsnoret	121	Höje	117	Karsjö		— <i>Grythyttedals</i>	115
Hjelmåter	163	Hökedalen	165	Kastberga	225	— <i>Karlskoga</i>	111
Hjelta	15	Hököpinge	259	Katrineholm		Koskivara	5
Hjeltevad	181	Hönsinge	255	— <i>Göteborg</i>	27	Kosta	199
Hjerpen	9	Hör		— <i>Malmö</i>	25	Kramfors	61
Hjerpås	155	— <i>Hörby</i>	227	— <i>Stockholm</i>	25	Kristianstad	
Hjertsäter	157	— <i>Malmö</i>	25	Kattarp		— <i>Drammen</i>	309
Hjo	149	— <i>Stockholm</i>	25	— <i>Göteborg</i>	89	— <i>Göteborg</i>	305
Hjorted	141	Hörby		— <i>Helsingborg</i>	99	— <i>Stockholm</i>	301
Hjortvarn	131	— <i>Eslöf</i>	225	— <i>Höganäs</i>	45	— <i>Trondhjem</i>	307
Hjulsjö	113	— <i>Hör</i>	227	— <i>Åstorp</i>	45	Kristianstad	
Hoby	211	— <i>Kristianstad</i>	255	Kettilstorp	87	— <i>Eslöf</i>	225
Hofmansbygd	209	Hörk	105	Kiel	317	— <i>Hessleholm</i>	219
Hofmantorp	195	Hörle	187	Kil		— <i>Hästveda</i>	217
Hofors	69	Hörnsjö	7	— <i>Charlottenberg</i>	33	— <i>Karlskrona</i>	211
Hofslätt	185	Höstena	189	— <i>Falun</i>	121	— <i>Glåmåkra</i>	215
Hofsta	91	Hjelsta	25	— <i>Göteborg</i>	121	— <i>Åhus hamn</i>	221
Hohög	247	Igelstorp	29	— <i>Laxå</i>	93	— <i>Åhus öfver Kar-</i>	
Holje	211	Ignaberga	219	Kilafors		palund	223
Holmaja	243	Immeln	215	— <i>Stockholm</i>	9	Kristineberg	251
Holmsjö	195	Ingatorp	151	— <i>Storlien</i>	9	Kristinehamn	
Holmsveden	9	Ingelsby	137	— <i>Söderhamn</i>	21	— <i>Charlottenberg</i>	33
Hook	187	Ingelstad	267	Killeberg	25	— <i>Laxå</i>	33
Horna	231	Ingelstråde	45	Kilsmo	27	— <i>Mora N</i>	119
Hornådal	9	Insjön	87	Kimstad		Krokom	9
Hornsö	201	Iväg	157	— <i>Malmö</i>	25	Krylbo	
Hornsö säg	201	Jakobsberg	91	— <i>Pålsboda</i>	131	— <i>Kärrgrufvan</i>	89
Horred	178	Jemshög	211	— <i>Stockholm</i>	25	— <i>Borlänge</i>	87
Horsaryd	211	Jenny	139, 141	Kingelstad	41	— <i>Stockholm</i>	9
Hospitalet	243	Jerfö	9	Kinna	173	— <i>Storlien</i>	9
Huddinge	25	Jerla	85	Kinnared	137	Kräkored	169
Hudiksvall	19	Jerle	111	Kinneulle	153, 163	Kuddby	135
Hudiksvalls östra	65	Jerna	25	Kinstaby	21	Kullsveden	87
Hufvudsta	93	Jernboås	113	Kjeflinge		Kullåkra	211
Hull	525	Jerrestad	257	— <i>Göteborg</i>	48	Kumla	81
Hult (Vestergöt.)	173	Johannedal	123	— <i>Landskrona</i>	243	Kummelby	
Hult (Småland)	181	Johannisberg	17	— <i>Lund</i>	243	— <i>Arkösund</i>	135
Hultaby	191	Johannishus	211	— <i>Malmö</i>	43	— <i>Norrköping</i>	133, 135
Hultafors	171	Johansfors	187	Kjellstorp	43	— <i>Söderköping</i>	133
Hultagård	191	Jonsersed	27	Klacka-Lerberg	113	Kungsgården	69
Hultafred		Jonsberg	135	Klafrestorp	197	Kungshult	225
— <i>Näsafö</i>	181	Jonsjö	173	Klagstorp		Kungslängen	91
— <i>Oskarshamn</i>	181	Jordberga	255	— <i>Böringe</i>	255	Kungsör	129
— <i>Vestervik</i>	141	Jordfallet	121	— <i>Rydsgård</i>	259	Kylinge	211
— <i>Vimmerby</i>	183	Jula	153	— <i>Trelleborg</i>	259	Kyrkheddinge	257
Hulvik	209	Jularbo	9	— <i>Östratorp</i>	255	Kågeröd	43
Hurfva	251	Jäders bruk	91	Klefshult	187	Kåhög	27
Husqvarna	179	Jädraås	69	Klenshyttan	121	Källered	53
Hvalstad	141	Järbo	9	Klippan		Kåremo	201
Hvarf	147	Järfva	9	— <i>Helsingborg</i>	231	Kårsta	81
Hvellinge	259	Jönköping	37	— <i>Hessleholm</i>	231	Kålarne	7
Hvena	141	Jönköpings hamn	185	— <i>Röstånga</i>	233	Källby	103
Hvotlanda	191	Jönköping östra	177	Klockrike	147	Källstad	147
Hybo	19	Jörn	7	Kloten	107	Kårda	137
Hylinge	135	J-se äfven Hj-		Klägerup		Kårfa	79
Hyllstofta	231	Kaffatorp	215	— <i>Genarp</i>	247	Kårberga	231, 233
Hyllta	215	Kafås	151	— <i>Lund</i>	243	Kärrgrufvan	
Håkanbol	111	Kallinge	211	— <i>Malmö</i>	247	— <i>Krylbo</i>	69
Håkantorp		Kalimora	89	— <i>Trelleborg</i>	243	— <i>Tällberga</i>	55
— <i>Herrljunga</i>	159	Kalmar		Kläckeberga	201	Kärrgården	133
— <i>Lidköping</i>	155	— <i>Berga</i>	201	Kläpp	61	Kättinge	135
— <i>Udevalla</i>	159	— <i>Emmaboda</i>	203	Knaby	77	Köbenhavn	
Hålland	9	Kantorp	25	Knifsta	9	— <i>Berlin</i>	315
Hållsta	129	Karby	145	Knutby	79	— <i>Hamburg</i>	317
Hånik	65	Karby	145	Kohlsva	101	— <i>Helsingborg</i>	501
Håsjö	7	Karlberg	9, 23, 91	Kolbäck		— <i>Malmö</i>	509
Håslöf	259	Karlsbad	337	— <i>Flen</i>	129	Köinge	189
Hällnäs	7						

Köln	829	Ljusdal		Markaryd		Neglinge	85
Köping		—Storlien	9	—Hessleholm	229	Nelhammar	189
—Stockholm	91	Ljusfallshammar	181	—Astorp	285	Nettraby	
—Utersberg	101	Ljusfors	131	Marma	76	—Alnaryd	218
—Örebro	91	Ljuså	5	Marseille	829	—Karlskrona	211
Köpingebro	251, 261	Lockne	9	Marsvinsholm	283	—Kristianstad	211
Köpmanabro	121	Lofvene	155	Maspelösa	147	Nettraby hamn	218
		Loka	121	Mattfors	68	Neva	119
Lackalånga	243	Lomma	48	Mattmar	9	Nikolaistad	347
Laggaretorp	27	London	825, 827, 521, 523	Mohede	75	Nittqvam	109
Lagmansholm	27	Loo	17	Mellansel	7	Nol	121
Laholm	89	Lottefors	9	Mellansjö	9	Nora	111
Lakatrask	5	Ludvigsborg	227	Mellernd		Norberg	96
Lakvik	139	Ludvika		—Falun	121	Nordanå	267
Lamhult	25	—Falun	121	—Göteborg	121	Nordmark	117
Landa	21	—Göteborg	121	—Kristiania	165	Norehoff	147
Landeryd	187	—Smedjebacken	103	Mellösa	129	Norrahammar	185
Landsbro	191	—Örebro	105	Merserum	211	Norra Vram	43
Landskrona		Lugnås	153	Milano	333	Norrfors	7
—Göteborg	41	Luleå	7	Mjöhult	45	Norrgårda	197
—Eslöv	289	Lund		Mjölby		Norrköping	43
—Helsingborg	289	—Kjeftings	243	—Malmö	25	Norrköping	
—Lund	243	—Malmö	25	—Motala	35	—Arkösund	135
—Malmö	248	—Stockholm	25	—Stockholm	25	—Malmö	25
—Stockholm	289	—Trelleborg	247	Mobodarne	21	—Stockholm	25
—Trolleborg	243	Lundby	91	Modena	331	—Söderköping	133
Landvetter	171	Lundsbrunn	153	Moelfven	18	Norrundet	67
Lane	157	Lunnarp	257	Mofalla	149	Norrteige	79
Lannaskede brunn	191	Luzern	331	Moheda	25	Norrull	23
Larslund	129	Lübeck	320, 507	Moholm		Norsund	27
Larvik	809	Lyckås	257	—Göteborg	27	Norsholm	
Latorps bruk	99	Lyckås gård	177	—Mariestad	153	—Malmö	26
Laxå		Lyngby, Gårds-	223	—Stockholm	27	—Pilsboda	181
—Charlottenberg	88	Lyngsjö	223	Mokärnshyttan	117	—Stockholm	25
—Göteborg	27	Lyon	829	Molkom	121	—Vestervik	189
—Stockholm	27	Långbanshyttan	119	Mollaryd	167	Nosaby	211
Lefvalunda	211	Långbansände	119	Molmby	81	Notarne	201
Leipzig	333	Långemåla	201	Mon	165	Nuortikon	5
Leksand	87	Långsele		Mora	119	Nybo	9
Leksberg	153	—Bräcke	7	Mora-Noret	69	Nybro	
Lena	175	—Luleå	7	Morgongåfva	9	—Emmaboda	205
Lenna	79	—Sollefteå	15	Morshyttan		—Kalmar	208
Lennheden	87	Långshyttan	71	—Näs	78	—Säfsjöström	205
Lerbäck		Långstråk	7	—Stockholm	9	Nyby bruk	123
—Åskersund	137	Långås	39	—Storlien	9	Nyckelby	91
—Hallsberg	35	Långvikshyttan	7	Moskwa	343, 345	Nygård	121
—Mjölby	35	Läckeby	201	Mosås	31	Nyhem	7
Lerum	27	Läggesta	123	Motala		Nyhyttan	119
Lesjöfors	119	Lännerstasund	85	—Hallsberg	35	Nykroppa	119
Lessebo		Löberöd	251	—Karlsborg	617	Nyköping	129
—Emmaboda	195	Löderup	261	—Mjölby	35	Nyland	61
—Kosta	199	Lödöse	121	Motala verkstad	35	Nyqvam	123
—Vezio	195	Löfvestad	251	Mullhyttemon	99	Nyåker	9
Lia	189	Lökom	61	Mullsjö	37	Näs	87
Liarum	225	Lönneberga	181	Multrä	61	Näragöl	195
Liatorp	25	Löräng	9	München	338	Nälde	9
Lidhult	209	Madrid	329	Munkbo	103	Näs (Angerm.)	61
Lidköping		Magdeburg	331	Munkfors	117	Näs (Dalarne)	73
—Hellekis	163	Mahult	209	Munktorp	91	Näsberg	5
—Häkantorp	155	Mala	229	Murjek	5	Näsby	81
—Skara	155	Malma	153	Myra	117	Näsbyholm	253
Lidnäs	25	Malmberget	5	Myresjö	191	Näsåjö	
Liljeholmen	25	Malmby	123	Myrheden	7	—Falköping	87
Lilleskog	161	Malmback	187	Myråsen	153	—Halmstad	187
Lillsjödal	181	Malmalätt	25	Myskje	21	—Oskarshamn	181
Limhamn	249	Malmö		Målaskog	209	—Malmö	25
Linde	105	—Engelholm	43	Mälérås	205	—Stockholm	25
Linderöd	225	—Genarp	247	Månsarp	185	Nässundet	119
Lindfors	121	—Göteborg	43	Måilla	181	Näsvisken	19
Lindholmen	81	—Limhamn	289	Märsta	9	Nättebacka	157
Lindome	89	—Simrishamn	257	Möckeln	25	Nöbbelöf	223
Lindås	208	—Stockholm	25	Möckhult	181		
Lingbo	9	—Trelleborg	259	Mölltorp	29	Ocke	9
Linghed	67	—Ystad	253	Mölnbacka	121	Ockelbo	
Linghem	25	Malsta	79	Mölnbo	25	—Linghed	67
Linköping		Malung	119	Mölnal	171	—Norrundet	67
—Malmö	25	Mantorp	25	Mölnlycke	171	—Stockh. 5. Storvik	9
—Stockholm	25	Marbäck	209	Mörby	83	—Stockh. öfv. Geffe	75
—Vadstena	147	Marianelund	181	Mörarp	231	—Storlien	9
Lis	89	Mariestad	153	Mörunda	181	Odensala	9
Lissabon	329	Marieberg (Nerike)	31	Mörum	211	Odensberg	27
Ljung	167	Marieberg (Skåne)	248	Mörsil	9	Odessa	841
Ljungarum	185	Mariestad	153	Nacka	85	Oforsen	119
Ljungby	209	Mariedam	85	Nattavara	5	Okna	25
Ljungbyhed	233	Mariefred	123	Neapel	331	Olskroken	27, 121
Ljusdal		Marieholm	239	Nedansjö	17	Omberg	147
—Hudiksvall	19	Marielund	79	Nedanåjöby	17	Oringen	61
—Stockholm	9	Marlestad	153			Ormaryd	181

Ormastorp	45	Rosshyttan	9	Själövad	13	— Göteborg	27
Ornäs	121	Rostock (Dal)	165	Sjöbo	257	— Hjo	149
Orrefors	205	Rotebro	9	Sjögesta	25	— Skara o. Lidk.	155
Orresta	91	Rottne	197	Sjögränd	117	— Stockholm	27
Ornskog	75	Rottnesqvarn	197	Sjömarken	171	Stettin	519
Orsa	69	Ruda	201	Sjöstorp (Nerike)	137	Stidsvig	235
Osdal	178	Ryd	209	Sjöstorp (Osterg.)	148	Stigtomta	129
Oskarshamn	181	Rydboholm	173	Sjöändan	119	Stjernhof	25
Oskarström	187	Rydsgränd		Skabersjö	253	Stjernholm	129
Oslättfors	75	— Malmö	253, 259	Skallinge	209	Stjernsfors	117
Ottarp	41	— Trelleborg	259	Skara		Stjensund	71
Ottebol	38	— Ystad	253	— Lidköping	155	Steckaryd	25
Otteböcken	111	Ryedal	211	— Mariestad	153	Stockholm C	
Ousby	25	Ryningsnäs	181	— Stenstorp	155	— Göteborg	25
Ousbyholm	225	Ryngö	253	Skattkärr	33	— Kristianka	301
Ovesholm	227	Ryr	159	Skeboqvarn	25	— Köbenhavn	311
Oxelösund	129	Rysjön	67	Skedala	209	— Malmö	25
Oxie	258	Ryssby	209	Skedala hed	209	— Storlien	9
		Ryssjö brink	123	Skegrie	259	— Sundbyberg	93
Palermo	331	Rystad	25	Skene	173	— Upsala	9
Paris	329	Råbäck	163	Skeninge	35	— Utlandet	313—849
Parteboda	17	Råda (Upl.)	79	Skopperslöf	223	— Värtan	23
Partiled	27	Råda (Verml.)	117	Skettäljunga	225	— Örebroöfv. Till-	
Persberg	119	Rågåker	67	Skien	309	berga	91
Persbergs grufvor	119	Råhällan	75	Skifarp	259	Stockholm N	9, 93
Perstorp	231	Rännum	159	Skillingaryd	187	Stockholm S	25
Persborg	209	Rånäs	79	Skogsgårde	187	Stockholm Ö	81, 83
Pilgrimstad	9	Råå	237	Skogsryd	167	Stocksund	81, 83
Pixbo	171	Räflanda	171	Skogstorp	129	Stora Tuna	87
Polcirkeln	6	Räfsnåla	207	Skorped	7	Stora Vede	145
Porla	33	Rällsä	105	Skottorp	39	Storbro	133
Prag	337	Rämen	121	Skrea	39	Storfors	119
Pressebo	121	Räppe	193	Skruf	195	Storlien	9
Prestköp	131	Rättvik	69	Skultorp	27	Storsjö	139
Prestmon	61	Rö	81	Skultuna	95	Storsund	7
Prestqvarn	153	Rödale	215	Skurup	263	Storvik	
Pårp	231	Rödeby	195	Skutskär	75	— Falun	69
Pålsboda		Röena	215	Skyllbergs bruk	137	— Gefle	69
— Göteborg	27	Rögle	39	Skyttorp	75	— Stockholm	9
— Norsholm	131	Röinge	219	Skåre	33	— Storlien	9
— Stockholm	27	Rönneshytta	35	Skäggatorp	155	Stor-Vreta	75
Quenboro'	325, 521	Rönninge	25	Skärallid	233	Storå	105
Qvarnamåla	207	Rörshyttan	71	Skärfa	211	Strengnäs	123
Qvarnby	247	Rörös	307	Skärblacka	131	Striberg	111, 113
Qvicksund	129	Rösjö	211	Skärkind	139	Strålnäs	25
Qvidinge	281	Röstånga	233	Sköfde		Strängsjö	25
Qviinge	217	Sahlsta	159	— Göteborg	27	Strömnäs	61
Qvistbro	99	Sala		— Karlsborg	29	Strömsbro	75
		— Bollnäs	9	— Stockholm	27	Strömsdal	109
Ragunda	7	— Stockholm	9	Skölna	79	Strömsholm	129
Ramlösa 231, 237,	239	— Tillberga	97	Skönarbo	131	Strömsnäs	86
Ramlösa brunn	281	Saloniki	339	Skönsbo	87	Stugsund	21
Ramnäs	95	Saltsjöbaden	85	Slattsmåla	209	Stamsnäs	69
Ramsjö	9	Saltsjö-Dufnäs	85	Slättberg	69	Stureholm	45
Ramvik	61	Saltskog		Slöinge	39	Styrshult	149
Randers	321	Saltskoga		Smedby	203	Ståboga	123
Ransta	97	— Eskilstuna	123	Smedjobacken	103	Stånga	145
Raus	239	— Malmö	25	Smedstorp	257	Stäfväsjo	255
Refteled öfre	187	— Stockholm	25	Smedtofta	155	Stäfvie	43
Rökarne	125	Sandared	171	Smolensk	343	Stållberg	105
Riddarholmen	25	Sandbäck	211	Smålandsstenar	187	Stålldalen	105
Riddarhyttan	101	Sandhem	37	Smålands Taberg	185	Stöde	17
Riddersvik	93	Sandreda	197	Snappahem	207	Sundbyberg	91, 93
Rimbo		Sandsjö	25	Snickarbo	87	Sunderby	7
— Norrtelge	79	Sandsta	103	Snogeröd	225	Sundholmen	173
— Stockholm	81	Sandträsk	5	Snöbergshyttan	113	Sundsön	117
— Upsala	79	Sandviken	69	Sofia	339	Sundsvall	17
Ringstena	169	Sassnitz	313, 501	Solberga	25	Sundsvall V	17
Ringstorp	139	Satserup	225	Solfvarbo	87	Sunna	195
Rinkaby	221	Saxtorp	243	Sollefteå	15, 61	Sunnanå	165
Ripa	223	Seckestad	153	Sommen	25	Surte	121
Risa	185	Seffe	121	Sonstorp	131	Svalöf	43
Rockesholm	115	Sege	257	Spannarp	43	Svaneberg	153
Rockneby	201	Segerstad	155	Sparreholm	25	Svanrödjan	153
Rogslösa	147	Seglingsberg	95	Sparren	81	Svanå	95
Rogsta	65	Segmon	121	Sparsör	167	Svartbäcken	67
Rom	331, 338	Selnäs	121	Sperlingsholm	187	Svartå	
Roma	145	Selsjön	7	Spjutbygd	195	— Charlottenberg	33
Bonneby		Sem	9	Sprängsviken	61	— Lazä	33
— Karlskrona	211	Sennan	187	Spånga	91, 93	— Örebro	99
— Kristianstad	211	Sexdrega	169	St. Petersburg	345 529	Svedala	
— Vexjö	207	Sibbhult	215	Stabbarp	239	— Lund	243
Roppered	169	Sickla	85	Staffanstorp	243, 257	— Malmö	253
Rosendala	177	Sikfors	121	Stafte	9	— Trelleborg	243
Rosenfors	181	Simeå	9	Stallmästaregården	23	— Ystad	253
Rosenholm	211	Simlinge	259	Stehag	25	Svenjunga	169
Rosersberg	9	Simrishamn	257	Stenkullen	27	Svenneby	135
		Simonstorp	25	Stenstorp		Svennevad	131

Svensbro	149, 151	Torp	27	Valla (Söderm.)	25	Vikmanshyttan	87
Svenstorp	251	Torpshammar	17	Valla (Vesterg.)	153	Viksböcken	61
Svängata	209	Torsh. (Nybybruk)	123	Vallberga	89	Vilksl	206
Svärdsjö	87	Torskors	195	Vallby	259	Vimmerby	183
Sya	25	Torsåker	9	Valjentuna	81	Vimo	119
Sylfaste	145	Tortuna	91	Valkärra	243	Vinberg	189
Syninge	79	Torvalla	9	Vallnäs	181	Vindeln	7
Sågen	119	Torup	187	Vallsta	9	Vingåker	25
Sågmyra	69	Torup, Vestra	231	Vallåkra	239	Vinninga	155
Säby (Östergötl.)	25	Totebo	141	Valsberga	128	Vinnö	217
Säby (Skåne)	41	Totra	67	Valskog		Vinslöf	219
Säbylund	31	Tranås	25	— Eskilstuna	129	Vintjern	67
Säfsjö		Trehörningsjö	7	— Stockholm	91	Vintrie	259
— Hvetlanda	191	Trekanten	208	— Örebro	91	Virabo	95
— Malmö	25	Trekärn	119	Valäns	118	Visby	
— Stockholm	25	Trelleborg		Vankifva	229	— Hemes	145
Säfsjöström	205	— Lund	243	Van	119	— Veshinde	143
Säfvast	7	— Malmö	259	Vansbro	119	Viakaforis	173
Sätaröd	225	— Rydsgård	259	Vanäs	217	Viskan	17
Säter	87	— Sassnäs	501	Vara	159	Vislanda	
Söderala	21	Trensum	211	Varberg		— Halmstad	209
Söderfors	75	Trollenäs	239	— Borås	173	— Karlshamn	209
Söderhamn	21	Trollhättan	121	— Göteborg	39	— Malmö	25
Söderhamn V	21	Trollmen	163	— Helsingborg	89	— Stockholm	25
Söderhövdinge	43	Trondhem		— Warnemünde	315	Vissefjerda	195
Söderköping	133	— Kristiania	307	— Warschau	313	Vist	175
Södertelge		— Stockholm	303	Vartofta		Vistakulle	177
— Eskilstuna	123	Trufve	163	— Falköping	37	Vittersjö	67
— Malmö	25	Trångsviken	9	— Nässjö	37	Vittinge	9
— Stockholm	25	Trädet	175	— Ulricehamn	175	Vittsjö	229
Södertelge uth. mn	123	Trönninge	39	Vasa	123	Vlissingen	325, 521
Södervärn	253, 259	Tubbarp	215	Vasselhyttan	105	Vollsjö	251
Södra Åby	259	Tubbetorp	155	Vattholma	75	Vram, Norra	43
Söfdeborg	257	Tumba	25	Vattjom		d:o Östra	223
Söfvesborg	211	Tuna	141	— Matfors	63	Vrena	129
Sörby	27	Tureberg	9	— Sundsvall	17	Vreta Kloster	147
Sösdala	25	Turin	331	— Ånge	17	Vreten	145
		Tutaryd	209	Veberöd	257	Vrestorp	27
		Tveta	153	Veda	61	Vahlberg	121
		Tvetaberg	123	Veddige	173	Värgårda	27
		Tvting	213	Vedevåg	105	Väckelsång	207
		Tvååker	39	Vedum	159	Väderum	141
		Tvärälund	7	Vegeholm	89	Väfersunda	147
		Tygelsjö	259	Veinge	39	Väija	61
		Tyringe	231	Vekerum	211	Vänge	9
		Tågarp	239	Velanda	121	Vännäs	7
		Tånebro	259	Vendel	75	Väring	27
		Tängelanda	157	Venedig	333	Värtan	23
		Täby	81	Venersborg	159, 161	Värsjö	235
		Täng	9	Verkeböck	141	Väsby	9
		Täfvå	17	Verlebo	201	Väse	33
		Tönsberg	309	Vermlands-Bro	121	Vättlösa	153
		Töreboda	27	Vermlands-Rämen	119	V- se Ätven Hv-	
		Törneby	203	Vermlands-Säby	111	Ystad	
		Tösse	121	Vernamo	187	— Eslöf	251
				Veskinge	143	— Gärsnäs	261
		Uddeholm	117	Vessigebo	189	— Malmö	253
		Uddevalls		Vestanhede	73	Yterån	9
		— Bäckefors	157	Vesterby	71	Yxenult	235
		— Örnared	159	Vesterhus	18		
		Uggelvik	28	Vestervik		Zürich	331
		Uleåberg	347	— Norsholm	139	Åbo	345
		Ulfabyttan	121	— Hultsfred	141	Åby	25
		Ulfatorp	159	Vesterås	91	Åby Södra	259
		Ulfö	209	Vestgårde	69	Åbyggeby	75
		Ullared	189	Vestraby	45	Åhus	
		Ullersäter	91	V:a Bodarne	27	— Kristianst. 221, 223	
		Ulricehamn	175	V:a Torup	231	— Hörby	223
		Umeå	11	Vexjö		Åhus hamn	221
		Undersåker	9	— Alfvesta	193	Åhytte	187
		Upphäräd	121	— Kalmar	195	Åkarp	25
		Upsala		— Karlskrona	195	Åkers styckebruk	123
		— Gefle	75	— Klafrestrom	197	Åland	9
		— Norrtelge	79	— Ronneby	207	Åled	187
		— Stockholm	9	Via	65	Ålem	201
		— Stortien	9	Viby	221	Ålkistan	81, 83
		Uråsa	207	Viborg i Finl.	345	Åshult	209
		Uttersberg	101	Vidtskölle	223	Åsång	91
				Wien		Åmot	33
		Vadensjö	41	— Berlin	341	Åmål	121
		Vadsbro	129	— Konstantinopel	339	Ånge	9
		Vadstena	147	— Italien	335	— Stockholm	9
		Vaggeryd		Wiesbaden	331	— Sundsvall	17
		— Halmstad	187	Vij bruk	67	— Östersund	9
		— Jönköping H	185	Vika	119	Änmskog	121
		— Nässjö	187	Vikarbyn	69		
		Vakern	119	Vikersvik	111, 113		
		Välbo	69	Viklau	145		

Ann	9	Åstorp		Önnestad	219	Österport	143
Are	9	— <i>Markaryd</i>	235	Örbyhus	75	Österslöf	215
Arsta	79	Åstråsk	7	Örebro		Östersund	9
Åryd	195	Åsvittinge	135	— <i>Göteborg</i>	27	Östersund, vestra	9
Åräs	111	Åtvidaberg	139	— <i>Ludvika</i>	105	Öster-Tibble	129
Åsa	39			— <i>Stockholm v. Halls-</i>		Östervärn	
Åsarp	175	Ålandsbro	61	berg	31	— <i>Genarp</i>	247
Åsbo	71	Årila	123	— <i>Stockholm via Till-</i>		— <i>Simrishamn</i>	257
Åsbo-Fagerhult	233	Åskekärr	153	berga	91	Österåsen	7
Åsbro	35	Åtrafors	189	— <i>Svartå</i>	99	Österäng	153
Åsby	101	Åtran	187	Örebro södra	31	Östra Husby	135
Åsen	209			Örgryte	39	Östra Ljungby	235
Ashammar	9	Ödeshög	147	Örkellunga	233	Östra Stenby	135
Åskloster	39	Örnebo	135	Örmon	131	Östratorp	255
Åsljunga	233	Ödåkra	89	Örnsköldsvik	13	Östra Vram	223
Astorp		Öfvertorp	151	Örsjö	208	Öveds Kloster	257
— <i>Göteborg</i>	43	Öfverum	139	Örtofta	25	Öxnered	
— <i>Helsingborg</i>	231	Öje	119	Ösby	81, 88	— <i>Falun</i>	121
— <i>Hessleholm</i>	231	Öllsjö	223	Östavall	9	— <i>Göteborg</i>	121
— <i>Höganäs</i>	45	Ölme	33	Östby	67	— <i>Uddevalla</i>	159
— <i>Malmö</i>	43	Önnerup	43	Österby	77	— <i>Venersborg</i>	159, 161
				Österforsse	7		

Vid ankomst med Jernväg
till Stockholm
möter strax vid Centralplanen
Allmänna Lifförsäkringsbolagets hus



Nr 10 Wasagatan 10

hvars porthvalf
omsluter ofvanstående glasmålning.
Alla andra arter af lifförsäkring
lemnas också af

Allmänna Lifförsäkringsbolaget.

(G. 63595)



Generalagenter för Sverige & Ensambörsäljare för Stockholm.
J. L. LUNDBERG & C:o,
Vinhandlare.
Under Hôtel Rydberg.
Stockholm.

(G. 64154.)

Statens jernvägar.

Förteckning öfver linierna.

Gellivare—Boden -----	tab.	5
Luleå—Bräcke -----	>	7
Storlien—Stockholm -----	>	9
Umeå—Vännäs -----	>	11
Örnsköldsvik—Mellansel -----	>	13
Sollefteå—Långsöle -----	>	15
Sundsvall—Ångo -----	>	17
Hudiksvall—Ljusdal -----	>	19
Söderhamn—Kilafors -----	>	21
Värtan—Stockholm -----	>	23
Stockholm—Malmö -----	>	25
Katrineholm—Göteborg -----	>	27
Karlsborg—Sköfde -----	>	29
Örebro—Hallsberg -----	>	31
Charlottenberg—Laxå -----	>	33
Hallsberg—Mjölby -----	>	35
Falköping-R.—Nässjö -----	>	37
Göteborg—Helsingborg -----	>	39
Billesholms grufva—Landskrona -----	>	41
Engelholm—Malmö -----	>	43
Höganäs—Åstorp -----	>	45

Boden—Gellivare—Malmberget.

5

				Fr. Jörn 7			6.40				
				Luleå 7			6.0		10.5		
II	III	II	III	Km	Statens f. IV distr.			Gt 604	Bt 296		
enkel	bilj.	tur-o.	retur		Afg. Boden			7.54	11.40		
1,00	0,70	1,50	1,00	19	» Ljuså			8.40	12.14		
2,10	1,40	3,15	2,10	40	» Sandträsk			9.40	12.55		
3,15	2,10	4,75	2,15	60	» Lakaträsk			10.37	1.33		
					» Näsberg			11.10	1.55		
4,60	3,05	6,85	4,60	87	» Murjek			11.58	2.30		
5,20	3,50	7,80	5,20	99	» Polcirkeln			12.34	2.53		
					» Koskivara			×12.58	3.11		
6,35	4,25	9,55	6,35	121	» Nattavara			1.38	3.38		
					» Nuortikon			2.20	×4.7	Gt	
					» Ripats	632	634	2.45	4.27	636	
8,85	5,90	13,25	8,85	168	» Gellivare	7.50	12.20	3.50	5.20	7.19	
					Ank. Malmberget	8.10	12.40	4.10	5.40	7.30	

Bräcke—Luleå.

7

				Fr. Stockh. 9			9.0				
				Sundsvall 17			7.2		9.0		
II.	III.	II.	III.	Km	Statens f. IV distr.			Bt. 274	Gt. 496		
enkel	bilj.	tur-o.	retur		Afg. Bräcke			7.5	8.15		
1,20	0,80	1,75	1,20	22	» Nyhem			7.89	4.11		
1,85	1,25	2,80	1,85	35	» Dockmyr			8.5	4.48		
					» Gastajön			×	×		
2,90	1,95	4,95	2,90	55	» Kälarne			8.37	5.43		
3,55	2,35	5,30	3,55	67	» Häsjö			8.59	6.18		
4,20	2,80	6,30	4,20	80	» Ragunda			9.19	7.9		
4,90	3,30	7,35	4,90	93	» Bispgården			×9.56	7.25		
5,85	3,90	8,75	5,85	121	» Grånige			10.32	8.25		
6,35	4,25	9,55	6,35	121	» Helgum			10.49	8.58		
					» Österforsse			×	×		
6,90	4,60	10,35	6,90	131	Ank. Långsele			11.4	9.18		
7,65	5,10	11,45	7,65	145	Till Sollefteå 15			11.45	10.9		
13,80	9,20	19,50	13,05	247	» Hernösand 61			4.20			
					Fr. Hernösand 61			6.30	Gt. 486		
					» Sollefteå 15			10.35	6.0		
		1,10	0,75		Afg. Långsele			Bt. 286	11.14	7.15	
8,00	5,35	2,80	1,85	152	» Österåsen			Lörd.	×	×	
					» Selsjön				11.51	8.8	
					» Byvattnet				×	×	
10,15	6,80	6,95	3,95	199	» Skorped			7.5	1.10	10.2	
11,20	7,50	7,60	5,05	218	» Anundsjö			7.53	1.47	11.2	
11,70	7,80	8,30	5,55	222	Ank. Mellansel			8.10	×2.0	11.20	
13,20	8,80	10,55	7,05	251	Ank. Örnsköldsvik13			9.20	3.40	12.35	
					Afg. Örnsköldsvik13				1.0	9.50	
					Afg. Mellansel				2.25	12.20	
11,90	7,95	8,60	5,75	226	» Gottne				2.34	12.40	
13,00	8,65	10,25	6,85	247	» Björna				3.10	1.40	
					» Långviksmon				×	×	
14,80	9,55	12,25	8,15	272	» Trehörningsjö				8.55	2.45	
					» Norrfors				×	×	
15,90	10,60			308	» Nyåker				4.47	4.6	
16,20	10,80			319	» Hörsjö				5.16	5.51	
16,50	11,00			342	Ank. Vännäs				5.50	6.45	
					Till Umeå 11				7.19	Gt. 622	
					Fr. Umeå 11				4.25		
					Afg. Vännäs				6.10	6.50	
16,80	11,20			364	» Tvärälund				6.51	7.52	
17,10	11,40			377	» Vindeln				7.17	8.33	
17,10	11,40			390	» Hällnäs				7.43	9.15	
					» Yttersjön				×	×	
17,70	11,80			416	» Ekträsk				8.24	10.32	
18,00	12,00			433	» Asträsk				9.7	11.23	
18,80	12,20			453	» Bastuträsk				9.48	12.22	
18,60	12,40			487	Ank. Jörn			Bt. 294	10.40	1.40	
					Afg. Jörn				6.40		
19,20	12,80			518	» Myrheden				7.41		
19,20	12,80			529	» Långträsk				8.5		
19,80	13,20			560	» Storsund				8.56		
20,10	13,40			583	» Elfsbyn				9.49		
20,40	13,60			602	» Brännberg				10.25		
					» Degerbäcken				×		
20,70	13,80			621	» Hednoret				11.3		
20,70	13,80			629	Ank. Boden			×11.19			
23,40	15,60			797	Till Gellivare 5			Bt. 297	5.0	Gt. 603	Bt. 295
					Fr. Gellivare 5				Bt. 299	6.20	12.5
					Afg. Boden			7.40	11.37	3.2	5.27
21,00	14,00			637	» Säfvast			8.0	11.52	3.24	5.42
21,00	14,00			646	» Sunderby			8.21	12.8	3.51	5.58
					» Sunderby S			×	×	1	×
21,30	14,20			656	» Gammelstad			8.50	12.29	4.23	6.12
21,30	14,20			665	Ank. Luleå			9.10	12.45	4.45	6.35

Särskild personariff för resor af mer än 300 km å linier norr om Stockholms, se tab. 403. Å kortare sträckor än 300 km: med st. II kl. 5,25 öre, III kl. 3,5 öre, allt pro km.

9

(Trondhjem—)Storlien—Stockholm.

Särskild persontariff för resor af mer än 300 km å linier norr om Stockholm, se tab. 403. Å kortare sträckor än 300 km: med st. II kl. 6 öre, III kl. 4 öre; med bt. II kl. 5,25 öre, III kl. 3,5 öre, allt pro km.

Enkel bilj.		Tur- o. ret.		Km.	Fr. Trondhjem	*15 juni-31 aug. *7. 5		4.25	
fr. Storlien		fr. Östera.				Stationer.	†1-14 juni†1-30 sept. †8.0		
II	III	II	III		(St. f. IV distr.)		Gt. 481	Bt. 271	St. 81
—	—	12,80	8,55	—	Afg. Storlien	—	7. 0	12,55	8.40
0,70	0,50	11,75	7,85	18	» Enafors	—	7.35	1.23	9. 3
1,80	0,85	10,90	7,25	24	» Ann	—	8. 8	1.52	9.21
1,85	1,25	10,00	6,70	35	» Gefsjön	—	8.40	2.15	9.47
2,55	1,70	9,00	6,00	48	» Dufed	—	9.20	2.45	10.13
—	—	—	—	—	» Tegefors	—	×	×	—
2,95	2,00	8,35	5,60	56	» Åre	—	9.45	3. 1	10.22
—	—	—	—	—	» Björnlinge	—	×	×	—
3,70	2,45	7,25	4,85	70	» Undersåker	—	10.22	3.26	10.51
—	—	—	—	—	Hålland	Bt. 277	×	×	—
4,40	2,95	6,25	4,15	83	» Hjerpen	7. 0	11.20	3.58	11.20
4,90	3,30	5,45	3,65	93	» Mørsil	7.24	11.59	4.37	11.32
—	—	—	—	—	Ocke	×	×	×	—
5,50	3,65	4,60	3,05	104	» Mattmar	7.49	12.32	4.58	—
6,05	4,05	3,70	2,50	115	» Trångsviken	8.19	1.19	5.27	12.22
6,55	4,85	3,00	2,00	124	» Ytterån	8.40	1.47	5.46	12.41
6,85	4,55	2,55	1,70	130	» Näliden	8.53	2. 8	6. 2	12.50
7,40	4,95	1,65	1,65	141	» Krokrom	9.22	2.47	6.24	—
—	—	—	—	—	» Dvårsätt	×	×	×	—
7,95	5,30	0,90	0,60	151	» Tång	9.46	3.13	6.44	—
—	—	—	—	—	Sem	×	×	×	—
—	—	—	—	—	Östersund V	×	×	×	—
8,55	5,70	—	—	162	Ank. Östersund	10.10	3.40	7. 5	1.50
—	—	—	—	—	Afg. Östersund	11. 0	4.10	7.25	2. 5
—	—	—	—	—	Torvalla	×	×	×	—
9,30	6,20	1,20	0,80	177	» Brunfjo	11.33	4.55	7.50	—
—	—	—	—	—	Lockne	×	×	×	—
10,25	6,85	2,60	1,75	195	» Pilgrimstad	12.13	5.44	8.22	2.52
11,00	7,35	3,70	2,50	209	» Gällö	12.50	6.22	8.45	—
11,70	7,80	4,75	3,15	222	» Stafre	1.20	7. 2	9. 5	—
12,25	8,20	5,60	3,75	233	Ank. Bräcke	1.40	7.22	9.21	4. 0
—	—	—	—	—	Till Sollefteå 15	10. 2	—	11.45	11.45
—	—	—	—	—	» Jörn 7	—	—	10.42	10.42
—	—	fr. Ånge	—	—	Fr. Jörn 7	—	—	6. 5	6. 5
—	—	2,45	1,65	—	» Sollefteå 15	6. 0	Gt. 489	4.50	4.50
—	—	—	—	—	Afg. Bräcke	2.12	6.55	9.22	4.11
—	—	—	—	—	» Dvårån	×	×	—	—
18,90	9,25	—	—	264	Ank. Ånge	8.15	7.55	10.22	4.52
—	—	—	—	—	Till Sundsv. 17	7.12	12.30	8.35	8.35
—	—	—	—	—	Fr. Sundsvall 17	9. 0	—	—	7. 2
—	—	—	—	—	(St. f. I distr.)	Bt. 263	—	—	—
—	—	—	—	—	Afg. Ånge	8.40	—	—	5.52
14,60	9,70	0,90	0,60	275	» Alby	4. 7	—	—	6.11
15,10	10,05	1,60	1,05	284	» Östavall	4.32	—	—	6.26
16,10	10,70	fr. Ljusdal	—	302	» Mellansjö	5.17	—	—	6.57
16,65	11,05	8,80	2,55	320	» Ramsjö	5.58	—	—	7.30
—	—	—	—	—	Nybo	×	—	—	—
17,10	11,35	2,25	1,50	340	» Hennan	6.22	—	—	8. 0
17,55	11,70	0,55	0,40	361	» Tallåsen	7.21	—	—	8.31
17,55	11,70	—	—	368	Ank. Ljusdal	7.25	—	—	8.42
—	—	—	—	—	Till Hudiksv. 19	10. 2	—	—	11.50
—	—	—	—	—	Fr. Hudiksv. 19	4.10	—	Gt. 465	6.25
18,00	12,00	1,20	0,80	383	Afg. Ljusdal	7.55	—	5.22	8.57
—	—	—	—	—	» Jerfö	8.22	—	6.42	9.20
18,40	12,25	2,15	1,45	395	» Lörsång	×	—	×	—
—	—	fr. Bollnäs	—	—	» Karasjö	8.25	—	7.35	9.38
18,85	12,55	1,60	1,05	411	» Simeå	9.17	—	8.16	9.52
18,85	12,55	1,20	0,80	416	» Vallsta	9.22	—	8.50	10. 4
—	—	—	—	—	» Arbrå	9.42	—	9.21	10.13
19,25	12,85	—	—	431	» Lottefors	×	—	×	—
fr. Bollnäs	—	—	—	—	Ank. Bollnäs	10.15	—	10. 0	10.34
—	—	—	—	—	Bt. 259	4.17	5. 2	11.11	10.41
1,05	0,70	1,35	0,90	448	Ank. Kilafors	4.53	5.21	11.56	11.10
2,80	1,85	—	—	—	Till Söderh. 21	6.22	8.45	—	12.44
—	—	—	—	—	Fr. Söderh. 21	—	4.12	—	9.40
—	—	—	—	—	Afg. Kilafors	—	5.42	12.27	11.15
2,00	1,35	2,60	1,75	464	» Holmsveden	—	6.20	1.24	11.44
2,60	1,75	3,40	2,30	474	» Lingbo	—	6.42	2. 8	12. 2
3,60	2,40	4,95	3,15	491	Ank. Ockelbo	—	7.21	2.57	12.33
—	—	—	—	—	Till Gefle 75	—	9. 0	6.22	1.52
5,90	3,95	—	—	—	Afg. Ockelbo	—	7.32	8.40	12.33
—	—	fr. Storvik	—	—	» Järbo	—	8.22	4.50	1.18
4,95	3,30	1,80	0,85	513	» Ashammar	—	8.41	5.22	1.32
5,50	3,65	0,55	0,40	522	Ank. Storvik	—	8.55	5.40	1.43
5,90	3,95	—	—	539	Till Gefle 69	—	10.45	7.45	3.18
—	—	—	—	—	» Falun 69	—	11.26	8.24	4.21
—	—	—	—	—	» Orsa 69	—	—	—	4.42

Snälltåg № 81 går å linien Storlien—Ånge endast under tiden 15 juni—31 augusti.

Forts. nästa sid.

Forts. fr. föreg. sida.

				a	b	c	d	e
—	—	—	—	Fr. Orsa 69	Gt445	—	7.25	—
—	—	—	—	» Falun 69	III	6.40	3.45	11.50
—	—	—	—	» Gefle 69	—	7.20	4.30	12.35
fr. Bollnäs	fr. Storvik	—	—	Afg. Storvik	—	6.30	9.33	6.12
6.50	4.35	0.80	0.55	» Torsåker	—	7.6	9.52	6.52
6.90	4.60	0.55	0.40	» Hästbo	—	7.52	10.10	7.21
7.65	5.10	—	—	» Byvalla 71	—	8.55	10.48	8.11
7.95	5.30	—	—	» Horndal	—	9.29	11.0	8.22
8.30	5.55	till Sala	569	» Morsh. 73	—	9.55	11.14	9.4
8.80	5.85	3.40	2.80	» Fors	—	10.27	11.32	9.22
9.15	6.10	2.95	1.95	» Jularbo	—	10.53	11.46	9.58
9.40	6.25	2.60	1.75	Ank. Krylbo	—	11.5	11.55	10.12
—	—	—	—	Fr. Falun 121,87	—	7.50	—	12.25
—	—	—	—	» Ludvikal 121,87	—	5.22	—	12.3
—	—	—	—	» Insjön 87	—	6.20	—	12.5
—	—	—	—	» Kärrgr. 89	—	10.40	Gt443	2.30
—	—	—	—	Afg. Krylbo	—	1.43	12.38	4.42
—	—	—	—	» Brovallen	—	X	X	X
10.05	6.70	1.75	1.20	» Rosshyttan	—	2.39	1.4	5.12
10.75	7.20	0.80	0.55	» Broddbo	—	3.19	1.29	5.57
11.35	7.60	—	—	Ank. Sala	—	3.44	1.49	6.25
—	—	—	—	Till Vesterds 97,91	—	—	—	8.25
—	—	—	—	» Örebro 91,97	—	—	—	O. L
—	—	fr. Sala	—	Fr. Vesterds 91,97	—	10.17	—	2.40
—	—	—	—	Afg. Sala	—	5.0	2.20	7.25
12.25	8.20	1.20	0.80	» Hoby	—	6.12	3.2	8.24
12.60	8.40	1.65	1.10	» Morgongåfva	—	6.35	3.16	8.55
13.05	8.70	2.25	1.50	» Yittinge	—	7.2	3.31	9.22
13.90	9.25	3.35	2.25	» Åland	—	8.12	4.12	10.10
14.90	9.55	3.90	2.60	» Vänge	—	8.35	4.28	11.17
15.10	10.05	—	—	Ank. Upsala	—	9.2	4.54	11.47
—	—	—	—	Fr. Gefle 75	—	—	—	2.7
—	—	—	—	Afg. Upsala } se	—	6.12	12.35	6.2
18.65	12.45	—	—	Ank. Stockh. } ned.	—	9.2	6.12	7.22

Upsala—Stockholm.

Biljettpris fr. Upsala				Stationer.		Gt.	Gt.	Bt.	Bt.	Bt.	Gt.	St.	Bt.	Bt.
II	III	II	III	Stat. j. I distr.		463	441	233	235	237	443	81	231	239
bland tåg	t. & ret.	4 d.	7	Fr. Upsala	—	4.22	7.15	8.55	3.0	12.35	6.2	6.12	8.22	8.22
0.40	0.25	0.55	0.40	» Bergsbrunna	—	5.12	7.26	9.6	3.11	1.0	—	6.22	8.22	8.22
0.90	0.60	1.35	0.90	» Knifsta	—	5.42	7.44	9.28	3.35	1.52	—	6.52	8.52	8.52
1.55	1.05	2.30	1.55	» Odensala	—	X	X	X	X	—	—	—	X	X
1.55	1.05	2.30	1.55	» Märsta	5.22	6.20	8.7	9.52	4.0	2.40	—	7.27	9.17	9.17
1.80	1.20	2.70	1.80	» Rosersberg	5.22	6.40	8.18	10.2	4.12	3.10	—	7.41	9.22	9.22
2.25	1.60	3.35	2.25	» Väsby	6.16	7.2	8.33	10.15	4.26	3.54	—	8.2	9.42	9.42
2.50	1.65	3.70	2.50	» Rotebro	6.40	7.23	8.45	10.25	4.38	4.58	—	8.15	9.22	9.22
—	—	—	—	» Tureberg	X	X	X	X	X	X	—	—	X	X
3.10	2.10	4.65	3.10	» Järfva	7.13	7.56	9.13	10.46	5.0	5.40	—	8.44	10.12	10.12
—	—	—	—	» Hagalund	X	X	X	X	X	X	—	—	X	X
3.40	2.25	—	—	» Tomtebodå	7.23	8.10	9.22	10.53	5.8	6.2	—	—	10.22	10.22
3.50	2.35	—	—	» Kariberg	X	X	a	a	a	—	—	—	X	X
—	—	—	—	Ank. Stockh:m N	7.35	—	—	—	—	6.12	—	—	—	—
3.50	2.35	5.20	3.50	» Stockh:m C	—	8.20	9.28	11.0	5.15	—	7.22	9.2	10.22	10.22
4.00	2.65	med snällt.	—	—	—	—	—	—	—	—	—	—	—	—

* Endast för resande fr. stnr norr om Järfva.

Järfva—Stockholm. (Se även föreg. tabell.)

Biljettpris fr. Järfva				Stationer.		Bt809	Bt801	Bt803	Bt805	Bt807	Bt811
II	III	II	III	Statens järnvägar. I distr.		—	—	—	—	—	—
Enkel	bilj.	tur o. ret.	7	Afg. Järfva	—	6.0	10.17	2.30	4.35	7.15	11.22
—	—	—	—	» Hagalund	—	X	X	X	X	X	X
0.30	0.20	0.45	0.35	» Tomtebodå	—	6.10	10.27	2.40	4.45	7.25	11.42
—	—	—	—	» Kariberg	—	X	X	X	X	X	X
0.40	0.25	0.55	0.40	» Stockholm C (N)	—	6.18	10.34	2.48	4.53	7.32	11.52

9 Stockholm—Järfva. (Se äfven nästa tabell.)

Biljettpris fr. Stockh.				St. 6	Stationer.						
II	III	II	III		Statens Jernvägar. I distr.						
enkel	bilj.	tur o. ret.			Afg. Stockholm C (N)	Bt810	Bt802	Bt804	Bt806	Bt808	Bt812
0,20	0,15	0,30	0,25	—	Karlberg	5.22	9.80	1.10	3.40	6.12	11.12
—	—	—	—	—	Tomtebodö	5.22	9.39	1.19	3.49	6.24	11.12
0,40	0,25	0,55	0,40	7	Hagalund	5.22	9.48	1.28	3.58	6.32	11.22
—	—	—	—	—	Ank. Järfva	5.22	9.48	1.28	3.58	6.32	11.22

9 Stockholm—Upsala.

Bilj.-pr. fr. Stockh. C				St. 6	Stationer.		Gt. 442		Bt. 232		St. 82		Bt. 240		Gt. 444		Bt. 234		Bt. 236		Gt. 464	
II	III	II	III		(St. fo. I distr.)		442	232	82	240	444	234	236	236	236	464						
bland.	tåg	t.-&r.	4 d.	—	Fr. Stockholm C	—	7.40	9. 0	9.45	10.85	3.10	5.25	8.25	9. 2	—	—	—	—	—	—	—	—
0,20	0,15	0,30	0,25	—	Stockh. N	4.22	—	—	—	—	—	—	—	—	—	—	—	—	—	—	—	—
0,20	0,15	0,30	0,25	—	Karlberg	—	—	—	—	—	—	—	—	—	—	—	—	—	—	—	—	—
—	—	—	—	—	Tomtebodö	5.11	7.48	—	—	—	—	—	—	—	—	—	—	—	—	—	—	—
0,40	0,25	0,55	0,40	7	Hagalund	—	—	—	—	—	—	—	—	—	—	—	—	—	—	—	—	—
1,00	0,70	1,50	1,00	—	Järfva	5.22	7.57	—	—	—	—	—	—	—	—	—	—	—	—	—	—	—
1,00	0,70	1,50	1,00	19	Tureberg	—	—	—	—	—	—	—	—	—	—	—	—	—	—	—	—	—
1,30	0,85	1,90	1,30	24	Rotebro	6. 0	8.22	—	—	—	—	—	—	—	—	—	—	—	—	—	—	—
1,70	1,15	2,55	1,70	32	Väsby	6.17	8.34	—	—	—	—	—	—	—	—	—	—	—	—	—	—	—
1,95	1,30	2,95	1,95	37	Rosersberg	6.40	8.50	—	—	—	—	—	—	—	—	—	—	—	—	—	—	—
2,60	1,75	3,90	2,60	—	Märsta	7. 5	9. 4	—	—	—	—	—	—	—	—	—	—	—	—	—	—	—
2,60	1,75	3,90	2,60	49	Odensala	—	—	—	—	—	—	—	—	—	—	—	—	—	—	—	—	—
3,10	2,10	4,65	3,10	59	Knifsta	7.45	9.29	—	—	—	—	—	—	—	—	—	—	—	—	—	—	—
3,50	2,35	5,20	3,50	66	Bergsbrunna	8.21	9.55	—	—	—	—	—	—	—	—	—	—	—	—	—	—	—
4,00	2 65	med snällt.	—	—	Till Upsala	8.40	10. 7	10.24	11.60	2.48	5. 6	7.25	10.25	—	—	—	—	—	—	—	—	—

* Endast för resande till stnr norr om Järfva.

9 Stockholm—Storlien—(Trondhjem.)

Biljettpris fr. Ståhm C				St. 6	Stationer.		Gt. 446		Bt. 232		St. 82		Gt. 444		Bt. 236	
II	III	II	III		(St. j. I distr.)		446	232	82	444	236	444	236			
enkel	bilj.	tur o. ret.		—	Afg. Stockh. Öfriga dag	7.40	—	9. 0	10.35	5.25	—	—	—	—	—	—
4,00	2,65	5,20	3,50	66	Ank. Upsala fse ofvan	—	—	10. 7	10.24	2.48	7.22	—	—	—	—	—
—	—	—	—	—	Till Gefla 75	—	—	—	—	—	—	—	—	—	—	—
—	—	—	—	—	Ockelbo 75	—	—	—	—	—	—	—	—	—	—	—
—	—	—	—	—	Afg. Upsala	5. 9	10.48	—	—	—	—	—	—	—	—	—
4,75	3,20	6,25	4,15	79	Yänge	5.42	11.17	—	—	—	—	—	—	—	—	—
5,20	3,45	6,80	4,55	86	Åland	6.19	11.36	—	—	—	—	—	—	—	—	—
6,00	4,00	7,90	5,25	100	Vittinge	7. 9	12. 6	—	—	—	—	—	—	—	—	—
6,45	4,30	8,45	5,65	107	Morgongåfva	7.59	12.20	—	—	—	—	—	—	—	—	—
6,80	4,55	8,90	5,95	113	Heby	8.42	12.38	—	—	—	—	—	—	—	—	—
7,70	5,15	10,10	6,75	128	Ank. Sala	9.20	1.10	—	—	—	—	—	—	—	—	—
—	—	—	—	—	T. Vesterås 97,91	11.12	6.24	—	—	—	—	—	—	—	—	—
—	—	—	—	—	Fr. Örebro 91,97	—	—	—	—	—	—	—	—	—	—	—
—	—	—	—	—	Vesterås 91,97	—	—	—	—	—	—	—	—	—	—	—
—	—	—	—	—	Afg. Sala	11.10	1.50	—	—	—	—	—	—	—	—	—
8,80	5,55	10,90	7,25	188	Broddbo	12.24	2.18	—	—	—	—	—	—	—	—	—
9,00	6,00	11,85	7,90	150	Rosshyttan	1.12	2.38	—	—	—	—	—	—	—	—	—
—	—	—	—	—	Brovallen	—	—	—	—	—	—	—	—	—	—	—
9,70	6,45	12,70	8,45	161	Ank. Krylbo	1.42	3. 0	—	—	—	—	—	—	—	—	—
—	—	—	—	—	Till Kärvgår. 89	—	—	—	—	—	—	—	—	—	—	—
—	—	—	—	—	Ludo. 87,121	—	—	—	—	—	—	—	—	—	—	—
—	—	—	—	—	Insjön 87	—	—	—	—	—	—	—	—	—	—	—
—	—	—	—	—	Fåhem 87,121	—	—	—	—	—	—	—	—	—	—	—
9,90	6,80	13,00	8,70	165	Afg. Krylbo	3.55	3.39	—	—	—	—	—	—	—	—	—
10,30	6,85	13,50	9,00	171	Jularbo	4.13	3.49	—	—	—	—	—	—	—	—	—
10,75	7,20	14,10	9,40	179	Fors	4.46	4. 8	—	—	—	—	—	—	—	—	—
11,10	7,40	14,80	9,75	185	Morsh. 78	5.26	4.22	—	—	—	—	—	—	—	—	—
11,40	7,60	15,00	10,00	190	Horndal	6. 2	4.88	—	—	—	—	—	—	—	—	—
12,15	8,10	15,95	10,65	202	Byvalla 71	6.27	4.54	—	—	—	—	—	—	—	—	—
12,55	8,40	16,50	11,00	209	Hästbo	7.22	5.18	—	—	—	—	—	—	—	—	—
—	—	—	—	—	Torsåker	7.22	5.33	—	—	—	—	—	—	—	—	—
—	—	—	—	—	Ank. Storvik	8.22	5.51	—	—	—	—	—	—	—	—	—
—	—	—	—	—	Till Gefla 69	—	—	—	—	—	—	—	—	—	—	—
—	—	—	—	—	Fåhem 69	—	—	—	—	—	—	—	—	—	—	—
—	—	—	—	—	Orsa 69	—	—	—	—	—	—	—	—	—	—	—

Forts. nästa sida.

Forts. fr. föreg. sida.

Särskild persontariff för resor af mer än 300 km & linjer norr om Stockholm, se tab. 403. A kortare sträckor än 300 km. med st. II kl. 6 öre, III kl. 4 öre; med bt. II kl. 5,25 öre, III kl. 3,5 öre, allt pro km.

					a	b	c	d
					Fr. Orsa 69		7.25	
					> Falun 69	3.45	11.50	6.40
					> Gefle 69	4.30	12.35	7.20
					Afg. Storvik	6.15	2.33	9.50
13,60	9,05	17,80	11,90	226	> Ashammar	6.23	2.48	10.23
14,10	9,40	18,55	12,35	235	> Järbo	6.51	3. 2	10.59
15,45	10,30	20,25	13,50	257	Ank. Ockelbo	7.25	3. 9	11.59
					Fr. Gefle 75	6. 2	2.30	9.20
					Afg. Ockelbo	7.45	3.44	12.34
16,45	11,00	21,60	14,40	274	> Lingbo	8.24	4.16	1.52
17,05	11,40	22,40	14,95	284	> Holmsveden	8.44	4.32	2.27
18,00	12,00	23,65	15,75	300	Ank. Killafors	9.14	4.57	3.10
18,75	12,50	26,25	17,50		Till Söderh. 21	Bt260	10.50	6.30
					Fr. Söderh. 21	9.40	6.33	3.25
18,65	12,45	25,00	16,65	317	Afg. Killafors	11.57	9.24	5. 1
					Ank. Bollnäs	12.33	10. 2	5.29
							Bt. 264	
					Afg. Bollnäs		5.45	5.37
					> Lottefors		X	X
19,10	12,75	26,15	17,45	332	> Arbrå		6.24	6. 2
19,10	12,75	26,55	17,70	337	> Vallsta		6.40	6.12
					> Simeå		6.58	6.24
19,55	13,05	27,80	18,55	353	> Karsjö		7.22	6.38
					> Lörsång		X	X
19,55	13,05	28,75	19,20	365	> Jerfsö		7.56	6.57
20,00	13,35	29,95	19,95	380	Ank. Ljusdal		X 8.25	X 7.19
20,90	13,95	34,85	23,25	442	Till Hudiksv. 19		11.50	10. 2
					Fr. Hudiksv. 19		6.25	4.10
20,00	13,35	30,50	20,85	387	Afg. Ljusdal		8.43	7.37
20,45	13,65	32,15	21,45	408	> Tallåsen		9. 3	7.50
					> Hennan		9.49	8.25
20,90	13,95	33,75	22,50	423	> Nybo		X	X
21,35	14,25	35,15	23,45	446	> Ramsjö		10.32	8.59
21,80	14,55	36,55	24,40	464	> Mellansjö		11.19	9.35
22,25	14,85	37,25	24,85	473	> Östvall		11.59	10. 1
22,25	14,85	38,15	25,45	484	Ank. Ålby		12.18	10.13
23,75	15,85	45,60	30,40	579	Ank. Ånge		12.40	X 10.20
					Till Sundsvall 17		7.19	8.35
					(St. fv. IV distr.)	B490	Bt. 278	
					Fr. Sundsvall 17	3.15	9. 0	7. 2
					Afg. Ånge	8.10	1. 5	11. 2
22,35	15,25	40,60	27,05	515	> Dysjön		X	X
24,95	16,65			660	Ank. Bräcke	9.22	X 2.10	11.52
32,75	21,85			857	Till Sollefteå 7,15		10.12	11.45
					> Jörn 7			10.42
					Fr. Jörn 7			6. 5
					> Sollefteå 7,15	Gt482	6. 0	4.50
22,35	15,25	41,45	27,65	526	Afg. Bräcke	7.40	2.35	12.10
23,15	15,45	42,45	28,30	539	> Stafre	8. 9	3. 0	7.22
23,45	15,65	43,55	29,05	553	> Gällö	8.47	3.32	7.42
23,75	15,85	45,00	30,00	571	> Pilgrimstad	9.29	4. 8	8. 9
					> Lockne	X	X	X
					> Brunflo	10.18	4.46	8.38
					> Torvalla	X	X	X
23,75	15,85	46,15	30,80	586	Ank. Östersund	10.50	5.15	2. 4
					Afg. Östersund	11.35	5.35	2.22
					> Östersund V	X	X	X
					> Sem	X	X	X
24,05	16,05	47,05	31,35	597	> Täng	12.10	6. 1	9.45
24,05	16,05	47,80	31,90	607	> Dväreått	X	X	X
24,35	16,25		32,45	618	> Krokomb	12.49	6.28	10. 8
24,35	16,25			624	> Nälden	1.25	6.54	3.14
24,65	16,45			633	> Ytterån	1.45	7.19	3.20
24,65	16,45			644	> Trångsviken	2.15	7.33	3.53
24,95	16,65			655	> Mattmar	2.50	8. 2	11.27
24,95	16,65			665	> Ocke	X	X	X
25,25	16,85			678	> Mörsil	3.27	8.25	4.36
					> Hjerpen	4.15	8.45	5. 2
					Hålland	X	ank	X
25,55	17,05			692	> Undersåker	4.54	5.22	12.55
					> Björnänge	X	X	X
25,55	17,05			700	> Åre	5.27		5.48
					> Tegefors	X	X	X
25,85	17,25			724	> Dufed	6. 2		6. 7
26,15	17,45			735	> Gefsjön	6.52		6.40
26,15	17,45			748	> Ann	7.23		7. 8
					> Enafors	8. 1		7.94
					Ank. Storlien	8.25		8. 0
					Till Trondhjem			11.34
								9.40
								8.45

Snällgå 82 går & linjen Ånge - Storlien endast under tiden 15 juni - 31 augusti.

15 juni - 31 aug. 1 - 14 juni, 1 - 30 sept.

11 Umeå—Vännäs.									
Biljettpris fr. Umeå				Km	Stationer. (Statens j. IV distr.)	Bt.	Bt.		
II	III	II	III			288	290		
enkel bilj.	—	—	—	—	Afg. Umeå	9.25	4.25		
1,00	0,70	0,95	0,65	12	> Brännland	9.52	4.52		
—	—	—	—	—	> Vännäs by	X	X		
1,65	1,10	2.45	1,65	31	Ank. Vännäs	10.80	5.90		
—	—	—	—	—	Till Jörn 7	—	10.20		
—	—	—	—	—	> Bräcke 7	9.12	—		

13 Örnsköldsvik—Mellansel.										
Biljettpr. fr. Örnsköldsv.				Km	Stationer. (Statens j. IV distr.)	Bt.	Bt.	Bt.		
II	III	II	III			284	Bt. 282	Bt. 285		
enkel bilj.	—	—	—	—	Afg. Örnsköldsvik	1. 0	9.50	4.20		
0,40	0,25	0,55	0,40	7	> Själeved	1.14	10. 9	4.36		
—	—	—	—	—	> Vesterhus	X	X	X		
1,05	0,70	1.60	1,05	20	> Moelfven	1.39	10.40	5. 5		
1,55	1,05	2.90	1,55	29	Ank. Mellansel	1.55	11. 0	5.23		
7,85	5,25	11,75	7,85	140	Till Jörn 7	10.42	Ank.	Ank.		
13,20	8,80	19,80	13,20	251	> Bräcke 7	9.12	Vännäs	Skorped		
26,45	17,65	—	—	766	> Stockholm 7, 9	7.22:	6.42	6.22		

15 Sollefteå—Långsele.										
Fr. Hornösand 61										
Biljettpr. fr. Sollefteå				Km	Stationer. (Statens j. IV distr.)	Gt.495	B274A	B278A		
II	III	II	III			6. 0	10.35	4.50		
enkel bilj.	—	—	—	—	Afg. Sollefteå	X	X	X		
0,75	0,50	1,10	0,75	14	Hjelta	6.80	11. 0	5.15		
—	—	—	—	—	Ank. Långsele	—	—	—		
—	—	—	—	—	Till Bräcke 7	1. 5	—	9.12		
—	—	—	—	—	> Stockholm 7, 9	—	—	7.22:		
—	—	—	—	—	> Jörn 7	—	—	10.42		

17 Sundsvall—Ånge.										
Biljettpris fr. Sundsvall				Km	Stationer. (Stat. j. IV distr.)	Bt. 278	Gt. 490	Bt. 276		
II	III	II	III			9. 0	3.15	7. 2		
enkel bilj.	—	—	—	—	Afg. Sundsvall	9. 5	3.20	7. 2		
0,80	0,20	0,45	0,35	1	> Sundsvall vestra	X	X	X		
—	—	—	—	—	Grönången	X	X	X		
0,65	0,45	0,95	0,65	12	> Töfva	9.28	3.49	7.25		
0,95	0,65	1,45	0,95	18	Ank. Vattjom	9.40	4. 4	7.27		
1,10	0,75	—	—	21	Till Malfors 63	9.55	4.20	7.20		
—	—	—	—	—	Från Malfors 63	7.45	3.35	6.15		
—	—	—	—	—	Afg. Vattjom	9.45	4.10	7.42		
—	—	—	—	—	> Hällsjö	X	X	X		
1,40	0,95	2,05	1,40	26	> Nedansjö	10. 7	4.38	8. 2		
—	—	—	—	—	Nedansjöby	X	X	X		
1,85	1,25	3,25	2,15	41	> Loo	X	X	X		
—	—	—	—	—	Stöde	10.40	5.29	8.24		
—	—	—	—	—	Ede	X	X	X		
2,70	1,80	4,05	2,70	51	> Viskan	11. 8	5.54	8.22		
3,00	2,00	4,50	3,00	57	> Torpshammar	11.20	6.15	9. 7		
3,55	2,35	5,30	3,55	67	> Frånsta	11.41	6.41	9.22		
—	—	—	—	—	Gullsta	X	X	X		
—	—	—	—	—	Johannisberg	X	X	X		
4,25	2,85	6,40	4,25	81	> Erikslund	12.18	7.12	9.47		
—	—	—	—	—	Parteboda	X	X	X		
5,00	3,35	7,50	5,00	95	Ank. Ånge	12.40	7.22	10.10		
10,85	6,90	15,55	10,85	197	Till Östersund 9	5.15	—	{ 9. 0: 2. 4: 7. 22:	15 juni—31 aug.	
23,75	15,85	45,60	20,40	579	> Stockholm 9	—	—	—		

Hotel Knaust

Sundsvall.

Vännäs—Umeå.

11

Biljettpris fr. Vännäs				Km	Stationer. (Statens f. IV distr.)	Bt.	Bt.
II	III	II	III			287	289
enkel	bilj.	tur- o. retur	—	—	Afg. Vännäs	11. 5	6. 5
1,00	0,70	1,50	1,00	19	» Vännäs by	×	×
1,65	1,10	2,45	1,65	31	» Brännland	11.45	6.45
					Ank. Umeå	12.10	7.10

Mellansel—Örnsköldsvik.

13

Biljettpris fr. Mellansel				Km	Stationer. (Statens f. IV distr.)	Bt. 286	Bt. 281	Bt. 283
II	III	II	III			286	281	283
enkel	bilj.	tur- o. retur	—	—	Afg. Mellansel	8.18	11.40	2.40
0,50	0,35	0,75	0,50	9	» Moelfven	8.38	11.57	3. 0
—	—	—	—	—	» Vesterhus	×	×	×
1,20	0,80	1,75	1,20	22	» Själevad	9. 6	12.22	3.25
1,55	1,05	2,30	1,55	29	Ank. Örnsköldsvik	9.20	12.35	3.40

Långsele—Sollefteå.

15

Biljettpris fr. Långsele				Km	Stationer. (Statens f. IV distr.)	Bt. 274 B	Bt. 273 B	Gt. 496
II	III	II	III			274 B	273 B	496
enkel	bilj.	tur- o. retur	—	—	Afg. Långsele	11.20	5.35	9.20
0,75	0,50	1,10	0,75	14	Hjelta	×	×	×
					Ank. Sollefteå	11.45	6. 2	10. 2
					Till Hernösand 61	4.20	10. 2	—

Ånge—Sundsvall.

17

Biljettpris från Ånge				Km	Stationer. (Stat. f. IV distr.)	Bt. 275	Gt. 489	Bt. 277
II.	III.	II.	III.			275	489	277
enkel	bilj.	tur- o. ret.	—	—	Afg. Ånge	5.25	8.10	3.30
0,75	0,50	1,10	0,75	14	» Parteboda	×	×	×
—	—	—	—	—	» Erikslund	5.49	8.46	4. 0
—	—	—	—	—	Johannisberg	×	×	×
—	—	—	—	—	Gullsta	×	×	×
1,50	1,00	2,25	1,50	28	» Fränsta	6.14	9.23	4.31
2,00	1,35	3,00	2,00	38	» Torpshammar	6.38	9.54	4.54
2,35	1,55	3,50	2,35	44	» Viskan	6.44	10.11	5. 8
—	—	—	—	—	Ede	×	×	×
2,85	1,90	4,25	2,85	54	» Stöde	7. 4	10.43	5.31
—	—	—	—	—	» Loo	×	×	×
—	—	—	—	—	Nedansjöby	×	×	×
3,65	2,45	5,45	3,65	69	» Nedansjö	7.39	11.21	6. 2
4,05	2,70	6,10	4,05	77	» Hällsjö O. L.	×	×	×
4,20	2,80	6,30	4,20	80	Ank. Vattjom	7.57	11.40	6.24
—	—	—	—	—	Ank. Matfors 63	9.55	12. 0	7.50
—	—	—	—	—	Afg. Matfors 63	7.45	11.25	6.15
4,40	2,95	6,55	4,40	83	Afg. Vattjom	8. 0	11.45	6.22
—	—	—	—	—	» Töfva	8.14	12. 1	6.43
5,00	3,35	7,40	4,95	94	» Grönängen	×	×	×
5,00	3,35	7,50	5,00	95	» Sundsvall vestra	8.32	12.26	7. 2
					Ank. Sundsvall	8.35	12.30	7.10

19

Hudiksvall—Ljusdal.

Biljettpris fr. Hudiksvall				Stationer. (St. fernv. I distr.)	Bt. 206	Bt. 268		
II.	III.	II.	III.					
enkel	bilj.	tur- o. ret.		Afg. Hudiksvall	—	6.25	4.10	
0,65	0,45	0,95	0,65	» Forssa	—	6.45	4.41	
—	—	—	—	» Forssa ångsåg	—	X	X	
0,90	0,60	1,35	0,90	» Näsvisen	—	6.57	5. 8	
1,65	1,10	2,45	1,65	» Fredriksfors	—	7.21	5.37	
1,85	1,25	2,80	1,85	» Delsbo	—	7.32	5.57	
2,95	2,00	4,45	2,95	» Hybo	—	8.10	6.44	
3,80	2,20	4,90	3,30	Ank. Ljusdal	—	8.20	7. 2	
14,45	9,65	20,55	13,70	Till Sundsvall 9, 17	—	7.19	8.35:	
20,90	13,95	34,85	23,25	» Stockholm 9	—	7.20	—	

21

Söderhamn—Kilafors.

Biljettpris fr. Stugsund				Stationer. (St. fernv. I distr.)	Bt.256	Bt.259	Bt.254	Gt.463	
II.	III.	II.	III.						
enkel	bilj.	tur- o. ret.		Afg. Stugsund	—	9.30	3.15	5.55	
0,80	0,20	—	—	Ank. Söderhamn	—	9.35	3.20	6. 2	
—	—	—	—	Afg. do	4.19	9.40	3.25	6.22	
—	—	—	—	» Söderhamn V	4.15	9.46	3.31	6.40	
0,40	0,25	0,55	0,40	» Söderala	X	X	X	X	
0,50	0,35	0,75	0,50	» Kinstaby	4.24	10. 4	3.49	7. 2	
0,65	0,45	0,95	0,65	» Myskje	4.43	10.13	3.58	7.22	
0,80	0,55	1,20	0,80	» Bergvik	4.52	10.23	4. 8	7.51	
1,10	0,75	1,65	1,10	» Mobodarne	X	X	X	X	
1,40	0,95	2,05	1,40	» Landa	5.11	10.47	4.32	8.22	
1,75	1,20	2,60	1,75	Ank. Kilafors	5.29	11. 0	4.45	8.45	
3,00	2,00	3,70	2,50	Till Bollnäs 9	—	12.33	5.29	10. 2	
—	—	—	—	» Gefle 9, 75	9. 0	1.52	—	—	
16,50	11,00	—	—	» Stockh. 9	—	7.22	—	—	

23

Värtan—Stockholm.

Biljettpris fr. Värtan.				Stationer. (Statens fernv. I distriktet.)	Bt 241	G457	B243	B 245	Bt 247
II.	III.	II.	III.						
enkel	bilj.	tur- o. ret.		Från Värtan	6.50	8.22	1. 0	6.19	9. 2
0,30	0,20	0,45	0,30	» Ugglevikskällan	X	X	X	X	
0,30	0,20	0,45	0,30	» Albano	6.59	8.37	1.10	6.12	9. 2
0,30	0,20	0,45	0,30	» Stallmästaregården	X	X	X	X	
0,20	0,20	0,45	0,30	» Norrtull	7. 5	8.43	1.15	6.24	9.12
0,30	0,20	0,45	0,30	» Karlberg	7. 9	8.47	1.19	6.22	9.22
0,30	0,20	0,45	0,30	Till Stockholm Central	7.15	8.54	1.25	6.25	9.22

Ljusdal—Hudiksvall.

19

					Fr. Stockholm 9		—		9. 0	
					» Sundsvall 17, 9		—		7. 2 9. 0	
Biljettpris fr. Ljusdal					Stationer.		Bt 265		Bt. 267	
II.	III.	II.	III.	Km	(St. jernv. I distr.)					
enkel bilj.	tur- o. ret.				Afg. Ljusdal	—	9. 5	8. 2		
0,35	0,25	0,50	0,35	6	» Hybo	—	9.27	8.15		
1,45	0,95	2,15	1,45	27	» Delsbo	—	10.17	8.51		
1,65	1,10	2,45	1,65	31	» Fredriksfors	—	10.32	9. 2		
2,40	1,60	3,55	2,40	45	» Näsviken	—	11.11	9.22		
—	—	—	—	—	» Forssa Ångsåg	—	X	X		
2,65	1,75	3,95	2,65	50	» Forssa	—	11.28	9.41		
3,30	2,20	4,90	3,30	62	Ank. Hudiksvall	—	11.50	10. 2		

Kilafors—Söderhamn.

21

					Fr. Stockh. 9		—		9. 0					
					» Gefle 15, 9		—		2.30 6. 2					
					» Bollnäs 9		5. 2 10.41		4.17 —					
Biljettpris fr. Kilafors					Stationer.		Gt461		Bt 251		Bt 253		Bt 255	
II.	III.	II.	III.	Km	(St. jernv. I distr.)									
enkel bilj.	tur- o. ret.				Afg. Kilafors	6.40	11.30	5.15	9.22					
0,40	0,25	0,55	0,40	7	» Landa	7. 5	11.43	5.28	9.45					
0,65	0,45	0,95	0,65	12	Mobodarne	X	X	X	X					
0,95	0,65	1,45	0,95	18	» Bergvik	7.50	12. 8	5.54	10.12					
1,10	0,75	1,65	1,10	21	» Myskje	8. 5	12.15	6. 1	10.22					
1,30	0,85	1,90	1,30	24	» Kinstaby	8.20	12.23	6. 2	10.22					
1,40	0,95	2,05	1,40	26	» Söderala	X	X	X	X					
—	—	—	—	—	» Söderhamn V	8.40	12.41	6.27	10.47					
1,75	1,20	2,60	1,75	33	Ank. Söderhamn	8.45	12.44	6.29	10.52					
—	—	—	—	—	Afg. d:o	8.53	12.50	6.38	10.55					
1,90	1,30	2,85	1,90	36	Ank. Stugsund	9. 0	12.55	6.41	11. 2					

Stockholm—Värtan.

23

Biljettpris fr. Stockholm.					Stationer.		B242		G458		B244		B246		Bt 248	
II.	III.	II.	III.	Km	(Statens jernv., I distriktet.)											
enkel bilj.	tur- o. ret.				Från Stockholm Central	7.55	11.30	3.20	8.19	10. 2						
0 20'	0 15'	0 30'	0 25'	2	» Karlberg	8. 2	11. 4	3.27	8.17	10. 7						
0 30'	0 20'	0 45'	0 30'	3	» Norrtull	8. 6	11.46	3.31	8.21	10.11						
0 30'	0 20'	0 45'	0 30'	4	» Stallmästaregården	X	X	X	X	X						
0 30'	0 20'	0 45'	0 30'	5	» Albano	8.11	11.58	3.37	8.27	10.12						
0 30'	0 20'	0 45'	0 30'	6	» Ugglevikskällan	X	X	X	X	X						
0 30'	0 20'	0 45'	0 30'	8	Till Värtan	8.18	12. 6	3.44	8.24	10.22						

25 a

Stockholm

Biljettpris									St. m.	Stationer. (Stat. jernv. I distr.)	Pt. II II, III	G 301 II, III	B109 II, III
I	II	III	II	III	I	II	III	III					
med snäll- och persontåg.			med andra tåg.			tur- o. retur				Afg. Stockholm C.	7.25	7.0	7.50
0,50	0,80	0,20	0,30	0,20	0,65	0,45	0,35	4	Fr. Sthlm S	7.25	7.51	—	
0,70	0,50	0,35	0,45	0,30	0,85	0,65	0,45	4	Afg. Liljeholmen	7.38	8.19	8.2	
1,20	0,85	0,60	0,75	0,50	1,50	1,10	0,75	14	» Elfsjö	7.48	8.38	8.13	
2,00	1,40	0,95	1,25	0,85	2,45	1,85	1,35	23	» Huddinge	7.58	8.57	8.28	
2,50	1,75	1,20	1,55	1,05	3,05	2,30	1,55	29	» Tumba	8.15	9.21	8.42	
3,15	2,20	1,50	1,95	1,30	3,90	2,95	1,95	37	» Rönninge	8.28	9.38	8.53	
3,25	2,30	1,55	2,00	1,35	4,00	3,00	2,00	38	» Igelsta	—	—	—	
—	—	—	—	—	—	—	—	—	Ank. Saltskog	8.41	9.49	9.8	
—	—	—	—	—	—	—	—	—	Till Södertälge	8.55	—	9.15	
—	—	—	—	—	—	—	—	—	» Mariefred	—	—	10.24	
—	—	—	—	—	—	—	—	—	» Strengnäs	—	—	11.45	
—	—	—	—	—	—	—	—	—	» Eskilstuna C	—	—	12.10	
—	—	—	—	—	—	—	—	—	Fr. Strengnäs	—	—	—	
—	—	—	—	—	—	—	—	—	» Mariefred	—	—	—	
—	—	—	—	—	—	—	—	—	» Södertälge	8.33	—	—	
4,10	2,90	1,95	2,55	1,70	5,05	3,60	2,55	48	Afg. Saltskog	8.46	10.15	—	
5,05	3,55	2,40	3,10	2,10	6,20	4,65	3,10	59	» Jerna	9.7	10.45	—	
5,65	4,00	2,65	3,50	2,35	6,95	5,20	3,50	66	» Mölno	9.22	11.12	—	
6,40	4,50	3,00	3,95	2,65	7,90	5,95	3,95	75	Ank. Gnesta	9.32	11.28	—	
7,15	5,05	3,40	4,45	2,95	8,85	6,65	4,45	84	Afg. d:o	9.45	11.43	—	
8,20	5,80	3,85	5,05	3,40	10,10	7,60	5,05	96	» Björnlanda	9.59	12.8	—	
8,80	6,20	4,15	5,45	3,65	10,85	8,15	5,45	—	» Stjörnhol	10.13	12.33	—	
9,45	6,70	4,45	5,85	3,90	11,70	8,75	5,85	111	» Sparreholm	10.30	1.20	—	
—	—	—	—	—	—	—	—	—	» Skeboqvarn	10.42	1.40	—	
—	—	—	—	—	—	—	—	—	Ank. Flen	10.51	1.55	—	
—	—	—	—	—	—	—	—	—	Till Eskilstuna C	12.20	5.25	—	
—	—	—	—	—	—	—	—	—	» Nyköping	12.33	5.47	—	
—	—	—	—	—	—	—	—	—	Fr. Nyköping	9.10	11.25	—	
—	—	—	—	—	—	—	—	—	» Eskilstuna C	9.20	11.50	—	
10,15	7,15	4,80	6,25	4,20	12,50	9,40	6,25	—	Afg. Flen	10.59	2.10	—	
10,55	7,45	5,00	6,55	4,35	13,05	9,80	6,55	124	» Kantorp	11.12	2.51	—	
11,40	8,05	5,40	7,05	4,70	14,10	10,55	7,05	134	» Valla	11.21	3.9	—	
—	—	—	—	—	—	—	—	—	Ank. Katrineholm	11.36	3.32	—	
—	—	—	—	—	—	—	—	—	Till Örebro 27, 31	2.35	—	—	
—	—	—	—	—	—	—	—	—	» Göteborg S. J. 27	9.45	—	—	
—	—	—	—	—	—	—	—	—	» Kristiania Ö33	—	—	—	
—	—	—	—	—	—	—	—	—	Pt 21	—	—	—	
—	—	—	—	—	—	—	—	—	II, III	—	—	—	
—	—	—	—	—	—	—	—	—	Afg. Kristiania Ö33	—	—	—	
—	—	—	—	—	—	—	—	—	» Göteborg S. J. 27	—	—	—	
—	—	—	—	—	—	—	—	—	» Örebro 31, 27	8.22	—	—	
—	—	—	—	—	—	—	—	—	(Stat. jernv. III distr.)	—	—	—	
12,35	8,70	5,80	7,65	5,10	15,25	11,45	7,65	145	Afg. Katrineholm	12.23	—	—	
13,55	9,55	6,40	8,35	5,60	16,70	12,55	8,35	159	» Strängsjö	12.41	—	—	
14,55	10,30	6,85	9,00	6,00	18,00	13,50	9,00	171	» Simonstorp	1.4	B127	—	
14,80	10,45	7,00	9,15	6,10	18,30	13,70	9,15	174	» Grafversfors	1.23	II, III	—	
15,50	10,95	7,30	9,60	6,40	19,15	14,35	9,60	182	» Åby	1.33	2.40	—	
—	—	—	—	—	—	—	—	—	Ank. Norrköping	1.46	2.55	—	
—	—	—	—	—	—	—	—	—	Till Söderköping 133	4.58	—	—	
—	—	—	—	—	—	—	—	—	» Arkösund 135	8.12	—	—	
—	—	—	—	—	—	—	—	—	Fr. Arkösund 135	—	—	G323	
—	—	—	—	—	—	—	—	—	» Söderköp:g 133	11.58	—	II, III	
16,00	11,30	7,55	9,90	6,60	19,75	14,85	9,90	189	Afg. Norrköping	1.54	—	5.45	
16,25	11,50	7,65	10,05	6,70	20,10	15,05	10,05	191	» Fiskeby	2.7	—	6.8	
16,70	11,80	7,85	10,30	6,90	20,60	15,45	10,30	196	» Eksund	2.14	—	6.16	
17,10	12,10	8,05	10,55	7,05	21,15	15,85	10,55	201	» Okna	2.25	—	6.29	
—	—	—	—	—	—	—	—	—	Ank. Kimstad	2.32	—	6.39	
—	—	—	—	—	—	—	—	—	T. Fvnspong	4.48	—	—	
—	—	—	—	—	—	—	—	—	» Pålshöda	8.9	—	—	
17,45	12,30	8,20	10,80	7,20	21,55	16,15	10,80	205	Afg. Kimstad	2.33	—	6.49	
—	—	—	—	—	—	—	—	—	Ank. Norsholm	2.40	—	6.57	
—	—	—	—	—	—	—	—	—	Till Vesterövik 139	—	—	—	
—	—	—	—	—	—	—	—	—	Fr. Vesterövik 139	9.40	—	—	
—	—	—	—	—	—	—	—	—	» Pålshöda	—	—	—	
—	—	—	—	—	—	—	—	—	» Fvnspong	11.35	—	—	
17,95	12,70	8,45	11,10	7,40	22,20	16,65	11,10	211	Afg. Norsholm	2.46	—	7.9	
18,55	13,10	8,75	11,45	7,65	22,90	17,20	11,45	218	» Gistad	2.57	—	7.24	
—	—	—	—	—	—	—	—	—	» Lingshem	3.10	—	7.40	
19,50	13,75	9,20	12,05	8,05	24,05	18,05	12,05	229	Rystad	—	—	—	
—	—	—	—	—	—	—	—	—	Ank. Linköping	3.25	—	8.0	
—	—	—	—	—	—	—	—	—	Till Fbgelsta 147	5.14	—	—	
—	—	—	—	—	—	—	—	—	» Motala 147, 35	5.49	—	—	
—	—	—	—	—	—	—	—	—	» Hjo 619	9.29	—	—	

Malmö.

St. 7 I-III	B 113 II, III	G 803 III	St. 9 I-III	Bt 101 II, III	Bt 105 II, III	Bt 103 II, III	B 111 II, III	St 13 II, III	St. 3 II, III	St. 1 II	St 5 II, III	B 107 II, III
S. H. juni-aug. 9. 5 10.20 11.36 12.10 1. 0 3. 0 4.50 5.55 7.10 7.45 8.10 9.40 11.10												
Stockholm - Malmö. 10.20 12.20 1.0 3.0 4.50 6.15 7.21 7.58 8.10 8.44 8.58 9.51 11.21												
p 9.16 10.35 12.50 1.15 3.14 5.8 6.15 7.21 7.58 8.10 8.44 8.58 9.51 11.21												
10.46 1.36 1.25 3.23 5.19 6.15 7.21 7.58 8.10 8.44 8.58 9.51 11.21												
11. 0 1.54 1.36 3.32 5.35 6.21 7.21 7.58 8.10 8.44 8.58 9.51 11.21												
11.23 2.26 1.55 3.49 5.58 6.41 7.21 7.58 8.10 8.44 8.58 9.51 11.21												
11.33 2.43 2. 6 3.59 6. 2 6.21 7.21 7.58 8.10 8.44 8.58 9.51 11.21												
a 1 1 a 10.10 10.10 10.10 10.10 10.10 10.10 10.10 10.10 10.10 10.10 10.10 10.10												
11.45 8. 1 2.20 4.10 6.20 7. 1 8.10 8.44 8.58 9.51 11.21												
11.58 11.58 2.31 4.15 6.20 7.10 8.10 8.44 8.58 9.51 11.21												
8.25 9.37 2.10 2.24 6.21 6.58 7.21 7.58 8.10 8.44 8.58 9.51 11.21												
9.45 2.55 12.45 2.10 6.15 6.21 6.58 7.21 7.58 8.10 8.44 8.58 9.51 11.21												
p 10. 0 3.20 3.52 4.23 4.39 4.50 5.21 6.11 7.11 7.31 7.51 8.25 8.35 8.55 9.10 9.24 9.55 10.15 10.47 11.21												
10.36 4.39 4.50 5.21 6.11 7.11 7.31 7.51 8.25 8.35 8.55 9.10 9.24 9.55 10.15 10.47 11.21												
10.39 5.01 6.11 7.11 7.31 7.51 8.25 8.35 8.55 9.10 9.24 9.55 10.15 10.47 11.21												
11.28 7.31 7.51 8.25 8.35 8.55 9.10 9.24 9.55 10.15 10.47 11.21												
II 5.25 7. 2 7.25 8.15 8.25 8.35 8.55 9.10 9.24 9.55 10.15 10.47 11.21												
9.10 G 307 4.40 11.25 2.35 9.22 9.37 9.47 10.14 10.23 10.58 11.13 11.21 12.40												
9.20 II III 5. 0 11.50 2.35 9.22 9.37 9.47 10.14 10.23 10.58 11.13 11.21 12.40												
11.28 1.15 8.15 2.32 4.59 9.22 9.37 9.47 10.14 10.23 10.58 11.13 11.21 12.40												
1.41 8.22 9.1 9.25 3. 1 5.46 10. 5 10.14 10.23 10.58 11.13 11.21 12.40												
2. 9 9. 1 9.25 3. 1 5.46 10. 5 10.14 10.23 10.58 11.13 11.21 12.40												
11.65 2.35 9.25 3. 1 5.46 10. 5 10.14 10.23 10.58 11.13 11.21 12.40												
vagn 5.32 9.55 10. 9 10. 0 10. 0 10. 0 10. 0 10. 0 10. 0 10. 0 10. 0 10. 0 10. 0												
rations 8.22 6. 0 9.25 11.25 7.50 2.54 7.20 7.20 7.20 7.20 7.20 7.20 7.20												
G 321 II, III 6. 0 9.25 11.25 7.50 2.54 7.20 7.20 7.20 7.20 7.20 7.20 7.20												
12. 9 6.40 6.16 6.56 7.28 7.44 8. 0 9.27 10. 9 10. 9 10. 9 10. 9 10. 9												
1. 7 7.28 7.44 8. 0 9.27 10. 9 10. 9 10. 9 10. 9 10. 9 10. 9 10. 9												
4.58 8.13 8. 0 9.27 10. 9 10. 9 10. 9 10. 9 10. 9 10. 9 10. 9 10. 9												
6.37 11.58 7.20 8.39 8.56 9.10 9.28 9.39 11.15 10.10 10.10 10.10 10.10												
1.14 8. 4 8.17 8.24 8.35 8.43 9.27 10. 9 10. 9 10. 9 10. 9 10. 9												
8.43 9.39 8.44 10.10 10.10 10.10 10.10 10.10 10.10 10.10 10.10 10.10 10.10												
1 8.48 9.59 8.48 8.52 8.52 8.52 8.52 8.52 8.52 8.52 8.52 8.52												
1.47 8.55 10. 9 8.52 8.52 8.52 8.52 8.52 8.52 8.52 8.52 8.52 8.52												
1.40 8.55 10. 9 8.52 8.52 8.52 8.52 8.52 8.52 8.52 8.52 8.52 8.52												
4.35 7.25 6.45 8.59 9.14 9.29 9.59 10.10 10.10 10.10 10.10 10.10												
1.49 9. 6 10.31 8.59 9.14 9.29 9.59 10.10 10.10 10.10 10.10 10.10												
9.20 9.35 11.16 9.29 9.59 10.10 10.10 10.10 10.10 10.10 10.10 10.10 10.10												
9.55 11.36 9.59 9.59 9.59 9.59 9.59 9.59 9.59 9.59 9.59 9.59 9.59												
5.14 11.41 10.31 8.59 9.14 9.29 9.59 10.10 10.10 10.10 10.10 10.10												
5.49 11.41 10.31 8.59 9.14 9.29 9.59 10.10 10.10 10.10 10.10 10.10												
9.22 4.10 10.31 8.59 9.14 9.29 9.59 10.10 10.10 10.10 10.10 10.10												
d e f g h i j k l m n o p												

* I kl. vagnar endast för resor till utlandet eller från Stockholm till tågets slutstation.
 * III kl. vagnar endast för resor minst 100 km eller till utlandet.

+ Ej för res. å lin. Långholmen - Katrineholm.

Forts. fr. sid. 22.

a b c

Forts. fr. sid. 22.										a	b	c
20,10	14,20	9,45	12,40	8,90	21,80	18,60	12,40	236	Afg. Linköping	8.33	—	8.15
20,50	14,50	9,65	12,65	8,45	25,35	19,00	12,65	241	» Malmått	8.45	—	8.32
									» Bankeberg	8.56	—	8.48
21,85	15,10	10,05	13,20	8,80	26,40	19,80	13,20	251	» Sjögesta	X	—	X
21,70	15,80	10,20	13,40	8,95	26,80	20,10	13,40	255	» Mantorp	4.12	—	9. 9
22,20	15,70	10,45	13,70	9,15	27,45	20,55	13,70	261	» Sya	4.20	—	9.18
									Ank. Mjölby	4.29	—	9.28
									Till Motala 85	5.49	—	10.33
									Fr. Örebro 31, 85	4.48	—	—
									» Motala '85	11.20	—	—
23,15	16,35	10,90	14,30	9,55	28,60	21,45	14,30	272	Afg. Mjölby	4.37	—	—
23,55	16,65	11,10	14,55	9,70	29,10	21,85	14,55	277	» Strållanäs	4.55	—	—
24,35	17,20	11,45	15,05	10,05	40,05	22,55	15,05	286	» Boxholm	5. 6	—	—
25,35	17,90	11,95	15,65	10,45	81,80	23,50	15,65	298	» Sommen	5.20	—	—
									» Tranås	5.40	—	—
26,20	18,50	12,35	16,20	10,80	32,85	24,80	16,20	308	» Säby	X	—	—
26,70	18,85	12,60	16,50	11,00	33,00	24,75	16,50	314	» Gripenberg	5.58	—	—
27,75	19,60	13,05	17,15	11,45	34,25	25,70	17,15	326	» Frinnaryd	6.19	—	—
28,25	19,95	13,30	17,45	11,65	34,90	26,15	17,45	332	» Aneby	6.39	—	—
28,75	20,80	13,55	17,75	11,85	35,50	26,65	17,75	338	» Flisby	6.48	—	—
29,75	21,00	14,00	18,40	12,25	36,75	27,60	18,40	350	» Solberga	6.58	—	—
									Ank. Näsajö	7.15	—	—
									Till Jönköping 37	9.21	—	—
									» Göteborg. S J 37, 27	—	—	—
									» Eksjö 181	10.48	—	—
									» Vesterötk 181, 141	—	—	—
									» Oskarshamn 181	—	—	—
									» Kalmar 181, 201	B 183	—	—
									» Halmstad 187	II, III	—	—
									Fr. Oskarshamn 181	—	—	—
									» Vesterötk 141, 181	—	—	—
									» Eksjö 181	3.55	—	—
									» Göteborg. S J 27, 37	7.50	—	—
									» Jönköping 37	5. 0	—	—
30,60	21,60	14,40	18,90	12,60	37,80	28,35	18,90	360	Afg. Näsajö	7.35	—	—
31,15	22,00	14,65	19,25	12,85	38,45	28,85	19,25	366	» Grimstorp	7.59	—	—
32,15	22,70	15,15	19,85	13,25	39,70	29,80	19,85	378	» Sandsjö	8. 2	—	—
									Ank. Sjöfjå	8.17	—	—
									Till Hovstlanda 191	10.39	—	—
									Fr. Hovstlanda 191	—	—	—
33,10	23,35	15,60	20,45	13,65	40,85	30,65	20,45	389	Afg. Sjöfjå	8.39	—	—
34,45	24,30	16,20	21,20	14,20	42,55	31,90	21,30	406	» Stokeryd	8.37	—	—
	25,05	16,70	21,30	14,20	43,80	32,85	21,90	—	» Lamhult	9. 2	—	—
36,05	25,45	17,00	22,30	14,85	44,55	33,40	22,30	424	» Lidnäs	9.17	—	—
	25,80	17,20	22,60	15,05	45,15	33,90	22,60	—	» Moheda	9.28	—	—
									» Grennaforssa	X	—	—
37,10	26,20	17,45	22,90	15,30	45,80	34,35	22,90	436	» Gäfvetorp	9.37	—	—
									Ank. Alfvesta	9.45	—	—
									Till Veatö 193	—	—	—
									» Karlskr. 193, 195	—	—	—
									» Kalmar 193, 195, 203	—	—	—
									» Ronneby 193, 207	—	—	—
									Fr. Kalmar 203, 195	—	—	—
									» Karlskr. 193, 195	—	—	—
									» Veatö 104 193	8.40	—	—
38,25	27,00	18,00	23,65	15,75	47,25	35,45	23,65	450	Afg. Alfvesta	9.52	—	—
									Ank. Vislanda	10.12	—	—
									Till Karlshamn 209	—	—	—
									» Sövesb. 209, 211	—	—	—
									» Halmstad 209	—	—	—
									Fr. Karlshamn	—	—	—
									» Halmstad } 209	—	—	—
39,80	28,10	18,75	24,60	16,40	49,15	36,90	24,60	468	Afg. Vislanda	10.16	—	—
									» Liatorp	10.28	—	—
									» Diö	—	—	—
41,15	29,05	19,40	25,45	16,95	50,85	38,15	25,45	484	» Möckeln	—	—	B197
									Ank. Elmhult	10.58	—	II III
41,95	29,60	19,75	25,90	17,30	51,80	38,85	25,90	492	Afg. d:o	—	—	5.15
42,95	30,30	20,20	26,55	17,70	53,05	39,80	26,55	505	» Killeberg	—	—	5.29
43,90	31,00	20,65	27,10	18,10	54,20	40,65	27,10	516	» Ousby	—	—	5.51
									Ank. Håstveda	—	—	6. 8
									Till Kristianstad 217	—	—	8.10
44,75	31,60	21,05	27,65	18,45	55,25	41,41	27,65	526	Afg. Håstveda	—	—	6.10
45,60	32,10	21,40	28,10	18,75	56,20	42,15	28,10	535	» Balingslöf	—	—	6.26
									Ank. Hesselholm	—	—	6.39

Forts. å sid. 26.

a b c

d	e	f	g	h	i	j	k	l	m	n	o
						Bt128 II, III			G329 II, III		
	221	12. 0				5.18			7.15	7.15	3.54
	239	12.28				5.24			7.27		
		12.45				5.22			7.27		
		X				X			X		
		1.15				6.12			8.25		
		1.34				6.21			8.22		
		1.47				6.31		Gt. 331 II, III	8.52		
	3.2							T. o. F.	10. 2	1.24	4.41
	5.49					7.16					7.16
	4.48	4.48						2.54	7.22	7.22	
	11.20	11.20				5.22		7.22		11.18	
	3.9	2.29				6.49		9.12			4.49
		3. 2				7.12		9.42			5.12
		4.16				7.27		10. 2			5.22
		5.39				7.50		10.22			5.22
		6.22				8.18		10.42			5.11
		X				X		ank.			
		7. 7				8.40					
		7.22				8.55					
		8.15				9.25					
		8.22				9.40					6.24
		9. 2				9.55					7. 0
	4.53	9.24				10.19		X		3.11	
	7.11	10.22				12.34					8.30
		7.10				9.45					1.45
	6.45	10.42				11.18					7.53
						9.42					12.45
						9.22					12. 3
						9.52					2. 0
					G401† II, III	9.52					12.41
	4.25				4.25					4.45	
	5.15				5.15					3.45	
	3.55				11.30		8.55			8.22	6. 0
	7.50									2.25	3.25
	3.48				9.28		8.45			8.22	5.52
	518				2.40		11. 0			3.52	7. 9
					3.14		11.20				
	5.42				3.35		11.33				X 7.27
					4. 0		11.52				7.39
	7. 5				7. 5	t.o.m	1.41				10.41
	2.30				2.30	lång	10. 0				5.22
	543				4.25		11.58				7.40
					4.54		12.17				X 7.51
					5.36		12.46				X 8. 8
					6. 2		1. 7				
					6.27		1.22				8.30
					X		X				
					6.57		1.33				
	644				7.12		X144			5.12	8.43
	8.22				8.22		3. 8			6. 0	9.50
							8.22			10.82	3.48
							8.22			10.25	3.30
										9.50	5.45
	1.30				1.30		7.10				
	1.30				1.30		7. 0				
	5.50				5.50		12.35				7.45
	6.42				7.22		2. 5			5.24	8.57
	7. 2				8. 2		2.26			5.32	9.13
							6.42			9.50	12.10
							8.12			12. 0	5.20
	*8.27	*til Ljungby					8.12				*10.40
	3.25						8.50				
	*5.20	*fr. Ljungby					7. 0				*7. 0
	7. 5				8.22		2.32			5.42	9.14
					9.11		3. 1				X 9.34
					X		X				
	7.27				9.42		8.25			6.12	9.51
	7.22						3.30			6.13	9.52
							3.45				
							4. 5				10.17
	X8. 2						4.23			a644	10.30
							6.21			8.10	12.16
							4.26				
	X8. 2						4.42				10.31
							4.56			7. 3	10.52
	8.22	8.15									

† Medf. ej personv. torsd. d. 9 juni, 14 juli, 11 aug. o. 8 sept. * Medf. & lin. Elm-hult—Lund ej personv. fred. d. 10 juni 15 juli, 12 aug. o. 9 september.

Forts. fr. sid. 24.

										a	b	c	
										Till Kristianstad 219	8.55	—	—
										» Sölvesborg 219, 211	10.36	—	—
										» Åhus hamn 219, 231	10.50	—	—
										» Helsingborg C 231	9.38	—	—
										» Köbenh. Nordb. 312	2.4	—	—
										» Markaryd 229	1.0	—	—
										Fr. Markaryd 229	5.10	—	—
										» Karlskr. 211, 219	—	—	—
										» Karlsh. 211, 219	—	—	—
										» Kristianstad 219	6.6	—	—
										Afg. Hesselholm	7.27	—	—
46.75	33.00	22.00	23.90	19.25	57.75	43.35	23.90	550		» Sösdala	7.53	—	—
47.20	33.30	22.20	29.15	19.45	58.30	43.75	29.15	555		» Tjörnarp	8.3	—	—
47.95	33.85	22.60	29.65	19.75	59.25	44.45	29.65	564		Ank. Hör	8.18	—	—
										Till Hörby 227	10.0	—	—
										Afg. Hör	8.25	—	—
48.80	34.45	23.00	30.15	20.10	60.30	45.20	30.15	574		» Stehag	8.43	—	—
49.65	35.05	23.40	30.70	20.45	61.35	46.00	30.70	584		Ank. Eslöf	8.58	—	—
										Till Helsingborg C 239	10.58	—	—
										» Landskrona 241	10.30	—	—
										» Simrish. 251, 257	2.45	—	—
										» Ystad 251	11.35	—	—
										Fr. Karlskrona	211,	—	—
										» Karlshamn	225	—	—
										» Sölvesborg	225	—	—
										» Kristianstad	225	6.50	—
										» Åhus 223, 225	5.55	—	—
										Afg. Eslöf	9.23	—	—
50.35	35.55	23.70	31.10	20.75	62.20	46.65	31.10	592		» Örtofta	9.37	—	—
51.10	36.10	24.05	31.55	21.05	63.15	47.35	31.55	601		Ank. Lund	9.55	—	—
										Till Trelleborg 243	1.30	—	—
										» Sassnitz, H.	Bt	—	B191
										» Berlin, St.	203	—	IIIII
										Afg. Lund	9.2	9.59	10.59
51.80	36.55	24.40	32.00	21.35	63.95	48.00	32.00	609		» Åkarp	9.33	10.12	11.12
52.15	36.80	24.55	32.20	21.50	64.40	48.30	32.20	613		» Arlöf	9.41	10.19	11.20
52.55	37.10	24.75	32.45	21.65	64.90	48.70	32.45	618		Ank. Malmö	9.49	10.28	11.28
										Till Trelleborg N° 259	1.46	—	—
										» Sassnitz hamn 313	—	—	—
										» Köbenhavn C 509	12.50	—	—
										» Hamburg, Kl. 317	—	—	—
										» Berlin, St. 313, +315	—	—	—

25 b

Malmö

Biljettpris									Km.	Stationer. (Stat. jernv. III dist.)	St. 6 II, III*	Bt 206 II, III
I	II	III	II	III	I	II	III					
med snäll- och persontåg.		med andra tåg.		tur o. retur						Fr. Hamburg Kl. 317	11. 2	—
0,50	0,30	0,20	0,30	0,20	0,75	0,45	0,35	5		» Köbenh. C 509	11.15	—
0,80	0,55	0,40	0,50	0,35	0,95	0,75	0,50	9		» Berlin Stett. 313*315	10.42	—
1,75	1,05	0,70	0,90	0,60	1,80	1,35	0,90	17		» Sassnitz h. C 501	—	—
										» Trelleborg N 250	11.42	—
										Fr. Berlin St. 313	—	—
										» Sassnitz, H. 501	—	—
										» Trelleborg 243	11.35	—
										Afg. Malmö	3. 0	4. 0
										» Arlöf	1	4.11
										» Akarp	3.14	4.19
										Ank. Lund	3.25	4.31
										Fr. Ystad 251	—	—
										» Simrishamn 257,251	—	—
										» Landskrona 241	—	—
										» Helsingborg 239	—	—
										Afg. Eslöf	4. 7	—
										» Steshag	1	—
										Ank. Hör	4.30	—
										Fr. Hörby 227	3.48	—
										Afg. Hör	4.31	—
										» Tjörnarps	4.44	—
										» Sösdala	4.50	—
										Ank. Hesselholm	5. 5	—
										Till Kristianstad 219	6.11	—
										» Karlsh. 219, 211	9.48	—
										» Karlskrona 219, 211	—	—
										» Markaryd 229	7. 2	—
										Fr. Markaryd 229	3. 0	—
										» Helsingborg 231	2.30	—
										» Åhus hamn 221, 219	1.10	—
										» Sölvesborg 211, 219	12.10	—
										» Kristianstad 219	3.50	—
										Afg. Hesselholm	5.15	—
										» Balingslöf	1	—
										Ank. Hästveda	5.38	—
										Fr. Kristianstad 217	4.10	—
										Afg. Hästveda	5.39	—
										» Onsby	5.52	—
										» Killeberg	1	—
										Ank. Elmhult	6.18	—
										Afg. do	6.20	—
										Möckeln	1	—
										D18	—	—
										» Liatorp	6.38	—
										Ank. Vislanda	6.52	—
										Till Halmstad 209	8.57	—
										» Karlshamn 209	—	—
										Fr. Halmstad 209	5.20	—
										» Sölvesborg 211, 209	2. 0	—
										» Karlshamn 209	3.25	—
										Afg. Vislanda	7. 2	—
										Ank. Alfvesta	7. 19	—
										Till Veatö 193	8.22	—
										» Karlsh. 193, 195	—	—
										» Kalmar 193, 195, 203	—	—
										Fr. Ronneby 207, 191	1.30	—
										» Kalmar 193, 195, 203	1.30	—
										» Karlskrona 195 193	1.30	—
										» Veatö 193	5.50	—

Forts. å sid. 30

a b

Forts. fr. sidan 28.

										a	b		
—	—	—	—	—	—	—	—	—	—	188	Afg. Alfvesta	7.22	—
—	11,90	7,55	9,90	6,80	19,75	14,85	—	—	—	—	» Gäfvetorp	—	—
16,50	11,65	7,80	10,20	6,80	20,40	15,80	—	—	—	194	» Grennatorssa	—	—
—	12,10	8,05	10,55	7,05	22,40	16,80	—	—	—	—	» Moheda	7.42	—
18,15	12,80	8,55	11,20	7,50	24,05	18,05	—	—	—	218	» Lidnäs	—	—
19,50	13,75	9,20	12,05	8,05	25,20	18,90	—	—	—	228	» Lamhult	8.12	—
20,40	14,40	9,60	12,60	8,40	—	—	—	—	—	240	» Stockaryd	—	—
—	—	—	—	—	—	—	—	—	—	—	Ank. SÄnsjö	8.51	—
—	—	—	—	—	—	—	—	—	—	—	Till Hvetlanda 191	10.35	—
—	—	—	—	—	—	—	—	—	—	—	Fr. Hvetlanda 191	7.22	—
—	—	—	—	—	—	—	—	—	—	—	Afg. SÄnsjö	8.52	—
21,45	15,15	10,10	13,25	8,85	26,50	19,85	13,25	—	—	252	» Sandsjö	9.12	—
21,95	15,50	10,35	13,55	9,05	27,10	20,35	13,55	—	—	258	» Grimstorp	—	—
22,80	16,10	10,75	14,10	9,40	28,15	21,15	14,10	—	—	268	Ank. Näsasjö	9.22	—
—	—	—	—	—	—	—	—	—	—	—	Till Jönköping 37	10.22	—
—	—	—	—	—	—	—	—	—	—	—	» Göteborg S. J. 37, 27	7.10	—
—	—	—	—	—	—	—	—	—	—	—	» Eksjö 181	10.42	—
—	—	—	—	—	—	—	—	—	—	—	» Vesterötk 181, 141	—	—
—	—	—	—	—	—	—	—	—	—	—	» Oskarshamn 181	—	—
—	—	—	—	—	—	—	—	—	—	—	Fr. Halmstad 187	3.45	—
—	—	—	—	—	—	—	—	—	—	—	» Kalmar 201, 181	2.40	—
—	—	—	—	—	—	—	—	—	—	—	» Oskarshamn 181	4.45	—
—	—	—	—	—	—	—	—	—	—	—	» Vesterötk 141, 181	3.45	—
—	—	—	—	—	—	—	—	—	—	—	» Eksjö 181	8.52	—
—	—	—	—	—	—	—	—	—	—	—	» Göteborg S. J. 27, 37	2.25	—
—	—	—	—	—	—	—	—	—	—	—	» Jönköping 37	8.22	—
—	—	—	—	—	—	—	—	—	—	—			
23,80	16,80	11,20	14,70	9,80	29,40	29,05	14,70	—	—	280	Afg. Näsasjö	10.2	—
24,35	17,20	11,45	15,05	10,05	30,05	32,55	15,05	—	—	288	» Solberga	—	—
24,85	17,55	11,70	15,35	10,25	30,70	33,00	15,35	—	—	292	» Flisby	—	—
25,85	18,25	12,20	16,00	10,65	31,95	33,95	16,00	—	—	304	» Aneby	10.41	—
26,35	18,60	12,40	16,30	10,85	32,55	34,45	16,30	—	—	310	» Frinnaryd	—	—
—	—	—	—	—	—	—	—	—	—	—	» Gripenberg	—	—
27,20	19,20	12,80	16,80	11,20	33,60	35,20	16,80	—	—	320	Säby	—	—
28,25	19,95	13,30	17,45	11,65	34,90	36,15	17,45	—	—	332	» Tranås	11.24	—
29,00	20,50	13,65	17,90	11,95	35,85	36,85	17,90	—	—	341	» Sommen	—	—
29,45	20,80	13,85	18,20	12,15	36,35	37,25	18,20	—	—	346	» Boxholm	11.25	—
30,35	21,45	14,30	18,75	12,50	37,50	38,15	18,75	—	—	357	» Strålnäs	—	—
—	—	—	—	—	—	—	—	—	—	—	Ank. Mjölby	12.12	7.58
—	—	—	—	—	—	—	—	—	—	—	Till Motala 35	—	10.83
—	—	—	—	—	—	—	—	—	—	—	» Örebro 35, 31	—	—
—	—	—	—	—	—	—	—	—	—	—	Fr. Motala 35	11.12	—
30,90	21,80	14,55	19,10	12,75	38,15	38,60	19,10	—	—	363	Afg. Mjölby	12.21	8.8
31,20	22,05	14,70	19,30	12,85	38,55	38,90	19,30	—	—	367	» Sya	—	8.20
—	—	—	—	—	—	—	—	—	—	—	» Mantorp	—	8.29
32,05	22,55	15,10	19,80	13,20	39,60	39,70	19,18	—	—	377	Sjögesta	—	X
32,50	22,95	15,30	20,10	13,40	40,35	40,10	20,10	—	—	382	» Bankeberg	—	8.47
33,10	23,35	15,60	20,45	13,65	40,85	40,65	20,45	—	—	389	» Malmalätt	—	8.59
—	—	—	—	—	—	—	—	—	—	—	Ank. Linköping	1.12	9.12
—	—	—	—	—	—	—	—	—	—	—	Fr. Hjo 619	—	—
—	—	—	—	—	—	—	—	—	—	—	» Motala 35, 147	—	—
—	—	—	—	—	—	—	—	—	—	—	» Fogelsta 147	7.52	—
—	—	—	—	—	—	—	—	—	—	—	Afg. Linköping	1.17	—
34,00	24,00	16,00	21,00	14,00	42,00	41,50	21,00	—	—	400	Rystad	—	—
34,60	24,45	16,30	21,40	14,25	42,75	42,05	21,40	—	—	407	» Lingham	—	—
35,15	24,80	16,55	21,70	14,50	43,40	42,25	21,70	—	—	413	» Gistad	—	—
—	—	—	—	—	—	—	—	—	—	—	Ank. Norsholm	1.42	—
—	—	—	—	—	—	—	—	—	—	—	Till Finspong 131	—	—
—	—	—	—	—	—	—	—	—	—	—	» Pälsboda 131	—	—
—	—	—	—	—	—	—	—	—	—	—	» Vesterötk 139	—	—
—	—	—	—	—	—	—	—	—	—	—	Fr. Vesterötk 139	—	—
35,45	25,05	16,70	21,90	14,60	43,80	43,90	21,90	—	—	417	Afg. Norsholm	1.51	—
—	—	—	—	—	—	—	—	—	—	—	Ank. Kimstad	—	—
—	—	—	—	—	—	—	—	—	—	—	Fr. Pälsboda 131	—	—
—	—	—	—	—	—	—	—	—	—	—	» Finspong 131	—	—
35,90	25,35	16,90	22,20	14,80	44,35	44,25	22,20	—	—	422	Afg. Kimstad	—	—
36,30	25,65	17,10	22,45	14,95	44,85	44,35	22,45	—	—	427	» Okna	—	—
36,55	25,80	17,20	22,60	15,05	45,15	44,90	22,50	—	—	430	» Eksund	—	—
37,10	26,20	17,45	22,90	15,30	45,80	45,35	22,90	—	—	436	» Fiskeby	—	—
—	—	—	—	—	—	—	—	—	—	—	Ank. Norrköping	2.22	—
—	—	—	—	—	—	—	—	—	—	—	Till Söderköping 183	7.2	—
—	—	—	—	—	—	—	—	—	—	—	» Arkösund 135	10.18	—
—	—	—	—	—	—	—	—	—	—	—	Fr. Arkösund 185	7.2	—
—	—	—	—	—	—	—	—	—	—	—	» Söderköping 183	10.2	—

Malmö—stockholm.
Sofvagnar I och II kl.

Gt332
II, III
O. L.

Forts. fr. sidan 80.										a	b
											Bt. 128 II, III
87,75	28,65	17,80	23,95	15,55	46,65	35,00	23,35	444	Afg. Norrköping	2,30	2,10
98,00	26,85	17,90	23,50	15,65	46,95	35,20	23,50	447	» Aby	2,41	2,25
89,05	27,55	18,40	24,10	16,10	48,20	36,15	24,70	459	» Grafversfors	—	a.u.k.
40,25	28,40	18,95	24,85	16,60	49,70	37,25	24,85	473	» Simonstorp	—	—
41,15	29,05	19,40	25,45	16,95	50,85	38,15	25,45	484	» Strängsjö	—	—
									Ank. Katrineholm	3,31	—
									Till Örebro 27, 31	—	—
									» Göteborg S. J. 31, 27	—	—
									» Kristiania Ö 27, 33	—	—
									Fr. Kristiania Ö. 33, 27	—	—
									» Göteborg S. J. 27	—	—
									» Örebro 31, 27	—	—
									Afg. Katrineholm	3,38	—
42,00	29,65	19,80	25,95	17,80	51,90	38,90	25,95	494	» Valla	—	—
42,45	29,95	20,00	26,20	17,50	52,42	39,30	26,20	499	» Kantorp	—	—
48,10	30,45	20,90	26,65	17,75	53,25	39,95	26,65	507	Ank. Flen	4, 2	—
									Till Eskilstuna C 129	7,22	—
									» Nyköping 129	7,45	—
									Fr. Nyköping 129	8,18	—
									» Eskilstuna C 129	8,25	—
									Afg. Flen	4, 2	—
	80,90	20,60	27,05	18,05	54,10	40,60	27,05	522	» Skeboqvarn	—	—
44,40	81,95	20,90	27,45	18,80	54,85	41,15	27,45	515	» Sparreholm	—	—
45,40	82,05	21,40	28,05	18,70	56,10	42,05	28,05	534	» Stjernhof	—	—
46,20	82,60	21,75	28,55	19,05	57,05	42,80	28,55	543	» Björnlunda	—	—
46,95	83,15	22,10	29,00	19,35	58,00	43,50	29,00	552	Ank. Gnesta	5, 2	—
									Afg. d:o	5, 18	—
47,55	83,55	22,40	29,35	19,60	58,70	44,05	29,35	559	» Mönbo	—	—
48,45	84,20	22,80	29,95	19,95	59,85	44,90	29,95	570	» Jerna	—	—
49,40	84,90	23,25	30,50	20,35	61,05	45,95	30,50	581	Ank. Saltskog	5, 22	—
49,50	84,95	23,30	30,60	20,40	61,15	45,85	30,60	582	Till Södertelge	6, 0	—
									» Mariefred(Gr:h.) 123	10 24	—
									» Strengnäs 123	11,45	—
									Fr. Eskilstuna C 123	—	Bt. 108
									» Strengnäs 123	—	II, III
									» Mariefred(Gr:h.) 123	5, 44	6, 0
									» Södertelge	—	—
									Afg. Saltskog	5, 22	6, 10
									» Igelsta	—	P
50,10	85,35	23,60	30,95	20,65	61,85	46,40	30,90	589	» Rönninge	—	6,26
50,60	85,70	23,80	31,25	20,85	62,50	46,90	31,25	595	» Tumba	—	6,44
51,35	86,25	24,20	31,75	21,15	63,45	47,60	31,75	604	» Huddinge	—	7, 6
51,85	86,60	24,40	32,05	21,35	64,05	48,05	32,05	610	» Elfsjö	—	7,20
52,20	86,85	24,60	32,25	21,50	64,50	48,35	32,25	614	» Liljeholmen	6,45	7,38
52,40	87,00	24,65	32,35	21,60	64,70	48,55	32,35	616	Till Stockholm södra	—	7,50
52,55	87,10	24,75	32,45	21,65	64,90	48,70	32,45	618	Ank. Stockholm C	6,55	7,50

Paul U. Bergström

Klädes-, Skrädderiaffär och Herrekipering,

14 & 6 Hötorget 14 & 6

Stockholm.

Riks o. Allm. Telefon.

Största lager af bättre

Manskläder samt Tyger

ifrån förnämsta Klädesfabriker.

Fina och välgjorda Kostymer ifrån 20 till 60 kr.

Sommar- och Vinter-Öfverrockar ifrån 20 till 60 kr.

Resrockar, Ulstrar, Kontorsrockar o. Nattrockar m. m.

Regnkappor ifrån 14 till 35 kr.

Beställningar å Herr- o. Gosskläder utföras.

OBS! Billiga bestämda priser.

Afdelning för Trikåvaror och Underkläder alla slag, Hattar och Mössor m. m.

(G. 63502)

6 Hötorget 6.

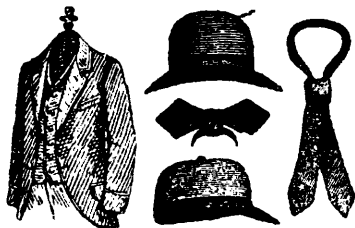

Biljettpris från Stockholm C									Km.	Stationer. (Statens jernv. I distr.)	St. 3 II, III**	Bt 115 II, III
I	II	III	II	III	I	II	III					
Fr. Stockholm C 25									7.45	1.0		
» Linköping 25									4.24	2.57		
» Norrköping 25									8.14	4.21		
med snäll- och persontåg												
med andra tåg												
tur- och retur												
12,10	8,55	6,70	7,50	5,00	14,95	11,20	7,50	142	Afg. Katrineholm	11.11	6.15	
13,20	9,80	6,20	8,15	5,45	16,80	12,25	8,15	155	» Baggetorp		6.33	
13,95	9,85	6,60	8,65	5,75	17,25	12,95	8,65	161	» Vingåker	11.39	6.59	
14,80	10,45	7,00	9,15	6,10	18,30	13,70	9,15	174	» Högsjö		7.19	
15,80	11,20	7,45	9,80	6,55	19,55	14,65	9,80	186	» Kilsmo		7.41	
									Ank. Pålshoda	12.21	8.1	
									Till Finspong 131	7.18	—	
									Fr. Norsholm } 131	3.12	3.12	
									» Finspong }	4.55	4.55	
16,95	11,95	8,00	10,45	7,00	20,90	15,70	10,45	199	Afg. Pålshoda	12.22	8.11	
									Ank. Hallsberg	12.43	8.25	
									Till Örebro 31	—	9.55	
									» Mjölby 35	—	11.58	
									» Malmö 35, 25	—	9.5	
									Fr. Malmö 25, 35	—	—	
									» Mjölby 35	—	—	
									» Örebro 31	11.25	—	
									(Stat. jernv. II distr.)			
16,20	12,85	8,60	11,25	7,50	22,50	16,85	11,25	214	Afg. Hallsberg	12.50	—	
19,50	13,75	9,20	12,05	8,05	24,05	18,05	12,05	229	» Laggaretorp		—	
									» Vretstorp	1.19	—	
									Ank. Laxå	1.29	—	
									Till Kristinehamn	—	—	
									» Karlstad } 33	—	—	
									» Charlottenb. }	—	—	
									» Kr:anta Ö 301	—	—	
									Fr. Kristiansta Ö 301	9.38	—	
									» Charlottenberg }	3.15	—	
									» Karlstad }	7.25	—	
									» Kristinehamn }	9.2	—	
20,70	14,60	9,75	12,80	8,55	25,55	19,15	12,80	243	Afg. Laxå	1.27	—	
									» Finnerödja		—	
22,10	15,60	10,40	13,65	9,10	27,30	20,50	13,65	260	» Gärdsjö	2.16	—	
23,30	16,45	11,00	14,40	9,60	28,80	21,60	14,40	274	» Elgarås	2.32	—	
									Ank. Töreboda	2.38	—	
24,40	17,25	11,50	15,10	10,05	30,15	22,60	15,10	287	Afg. d:o	2.52	—	
									Ank. Moholm	2.52	—	
									Till Mariestad	6.8	—	
									» Gösäter } 153	7.20	—	
									» Skara }	8.34	—	
									Fr. Mariestad 153	11.2	—	
24,75	17,50	11,65	15,30	10,20	30,60	22,95	15,30	291	Afg. Moholm	2.54	—	
26,35	17,90	11,95	15,65	10,45	31,30	23,50	15,65	298	» Tidan		—	
26,65	18,80	12,55	16,45	11,00	32,90	24,65	16,45	318	» Våring	—	—	
									Ank. Sköfde	3.27	—	
									Till Karlsborg 29	7.20	—	
									Fr. Norrk. 25, 617, 29	—	—	
									» Motala C 617, 29	—	—	
									» Karlsborg 29	8.15	—	
27,15	19,15	12,80	16,75	11,20	33,50	25,15	16,75	319	Afg. Sköfde	3.22	—	
28,00	19,75	13,20	17,30	11,55	34,55	25,95	17,30	329	» Skultorp		—	
									Ank. Stenstorp	3.52	—	
									Till Hjo 140	8.34	—	
									» Skara } 155	5.59	—	
									» Långköping }	6.51	—	
									Fr. Gösäter 153, 155	6.49	—	
									» Långköping } 155	7.29	—	
									» Skara }	8.47	—	
									» Hästh. C 819, 149	—	—	
									» Hjo 140	5.0	—	
29,25	20,65	13,80	10,10	12,05	36,15	27,10	18,10	344	Afg. Stenstorp	3.54	—	
									Ank. Falköping-Ranten	4.12	—	
									Till Jönköping	5.49	—	
									» Nässjö } 87	6.58	—	
									» Malmö 87, 25	1.5	—	

	7.10	—	—	—	—	7.25	12.10	—	—	—	—	—
	4.24	1.12	—	—	—	8.5	10.48	—	—	—	—	—
	8.14	2.30	—	—	—	10.2	1.55	—	—	—	—	—
	St 13	Gt 317				Pt 11	St 9	Gt. 301				
	II, III**	II, III				II, III	I'-III**	II, III				
—	10.43	6.0	—	—	—	11.46	3.21	4.0	<div style="border: 1px solid black; padding: 5px;"> * I kl. vagnar endast för resor Stockholm—Göteb. resp. till Norge eller till utlandet. ** III kl. vagnar endast för resor minst 100 km. </div>			
—		6.22	—	—	—	11.59		4.22				
—	11.11	7.2	—	—	—	12.20		5.10				
—		7.25	—	—	—	12.34		5.33				
—		8.3	—	—	—	12.52		6.49				
—	11.54	8.26	—	—	—	1.9	4.16	7.5				
—	7.18	—	—	—	—	8.2	8.2	—	—	—	—	—
—	3.12	—	—	—	—	—	—	—	—	—	—	—
—	4.55	—	—	—	—	8.50	8.50	—	—	—	—	—
—	11.55	8.43	—	—	—	1.12	4.17	7.20	—	—	—	—
—	12.14	9.10	—	—	—	1.33	4.33	7.50	—	—	—	—
Bl. tåg 143	1.2	11.10	—	—	—	2.35	5.92	—	—	—	—	—
II, III	—	—	—	—	—	8.24	—	—	—	—	—	—
6.55	—	—	—	—	Gt 315	9.52	—	Gt 319	—	—	—	—
4.35	—	—	—	—	II, III	7.0	—	II, III	—	—	—	—
7.53	11.25	—	—	—	4.48	12.35	3.35	3.35	—	—	—	—
9.10	12.21	—	—	—	6.30	1.55	4.40	4.57	—	—	—	—
×		—	—	—	×			×	—	—	—	—
9.42	12.43	—	—	—	7.9	2.20	—	5.57	—	—	—	—
10.12	1.2	—	—	—	7.43	2.42	5.12	6.21	—	—	—	—
—	2.37	—	—	—	11.57	4.42	6.21	—	—	—	—	—
—	3.24	—	—	—	2.58	5.52	8.2	—	—	—	—	—
—	6.10	—	—	—	—	8.56	—	—	—	—	—	—
—	10.0	—	—	—	—	—	—	—	—	—	—	—
—	—	—	—	—	—	6.2	—	—	—	—	—	—
—	—	—	—	—	—	7.0	—	—	—	—	—	—
—	—	—	—	—	—	10.30	2.10	—	—	—	—	—
—	—	—	—	—	—	12.10	3.20	—	—	—	—	—
—	—	—	—	—	—	8.16	2.54	5.16	7.12	—	—	—
—	—	—	—	—	—	8.52	3.16		7.52	—	—	—
—	—	—	—	—	×			×	—	—	—	—
—	—	Bt 159	—	Gt 353	9.35	3.43	—	8.55	—	—	—	—
—	—	II, III	—	II, III	10.6	4.4	6.2	9.22	—	—	—	—
—	—	8.40	—	4.52	10.24	4.17	6.2	—	—	—	—	—
—	—	9.0	—	5.20	10.50	4.35	6.21	—	—	—	—	—
—	—	9.56	—	6.8	2.0	5.23	7.14	—	—	—	—	—
—	—	11.30	—	7.20	—	6.43	8.20	—	—	—	—	—
—	—	1.20	—	8.34	—	8.2	—	—	—	—	—	—
—	—	7.50	—	—	—	3.0	5.30	—	—	—	—	—
—	—	9.2	—	5.25	11.10	4.98	6.22	—	—	—	—	—
—	—	9.10	—	5.55	11.24	4.45		—	—	—	—	—
—	—	9.24	—	6.23	11.46	4.57	—	—	—	—	—	—
—	—	9.47	—	7.3	12.19	5.20	6.22	—	—	—	—	—
—	—	—	—	—	1.51	6.47	—	—	—	—	—	—
—	—	—	—	—	—	5.45	—	—	—	—	—	—
—	—	—	—	—	—	11.0	—	Gt 351	—	—	—	—
—	—	8.25	—	—	—	3.10	—	II, III	—	—	—	—
—	—	9.53	—	7.47	12.40	5.25	6.58	8.40	—	—	—	—
—	—	10.4	—	8.13	12.56	5.36		9.2	—	—	—	—
—	—	10.20	—	8.43	1.20	5.51	7.18	9.25	—	—	—	—
—	—	1.35	—	—	5.40	9.15	9.15	—	—	—	—	—
—	—	1.29	—	—	4.52	8.40	8.40	—	—	—	—	—
—	—	2.43	—	—	6.2	9.54	9.54	—	—	—	—	—
—	—	7.23	—	—	—	11.52	—	6.46	—	—	—	—
—	—	7.30	—	—	—	2.44	—	7.22	—	—	—	—
—	—	8.45	—	—	—	3.56	—	8.47	—	—	—	—
—	—	—	—	—	—	—	3.10	—	—	—	—	—
—	—	8.35	—	5.40	—	12.30	5.0	—	—	—	—	—
—	—	10.22	—	9.33	1.47	5.56	7.20	10.10	—	—	—	—
—	—	10.45	—	10.12	2.20	6.18	7.38	10.50	—	—	—	—
—	—	3.36	—	—	—	8.20	—	—	—	—	—	—
—	—	4.50	—	—	—	9.22	—	—	—	—	—	—
—	—	10.12	—	—	—	9.5	—	—	—	—	—	—

c d e f g h i k l

Forts. från föreg. sida.

								a		b	
								Fr. Malmö 25, 37	3.0	—	
								» Nässjö } 37	10.4	—	
								» Jönköping } 37	10.21	—	
Biljetpris fr. Stockholm C											
med st. o. pt.				m. andra t.							
				tur- och retur							
—	21,10	14,05	18,45	12,30	—	27,65	18,45	351			
30,35	21,45	14,30	18,75	22,60	37,50	28,15	18,35	357			
31,55	22,30	14,85	19,50	13,00	32,00	29,25	18,50	371			
32,15	22,70	15,50	19,85	13,25	39,70	29,80	19,85	378			
								Afg. Falköping-Ranten	4.21	—	
								» Odensberg	—	—	
								» Sörby	—	—	
								» Foglavik	—	—	
								Ank. Herrljunga	5.2	—	
								Till Venersborg } 159	7.47	—	
								» Uddevalla	8.56	—	
								» F'hald 159, 121, 305	3.28	—	
								» Borås Ö 167	7.0	—	
								» Varberg 167, 173	10.10	—	
								Fr. Borås Ö 167	—	—	
								» Lidköping 155, 159	—	—	
								» Uddevalla	—	—	
								» Venersborg } 159	—	—	
								Afg. Herrljunga	5.10	—	
								» Vårgårda	5.24	—	
								» Lagmansh.	—	—	Bt. 171
								» Torp	—	—	II, III
								Ank. Allingsås	5.22	—	skd.
								Afg. d:o	5.58	7.15	
								V:a Bodarne	—	×	
								» Norsesund	—	7.31	
								» Floda	a+6.26	7.49	
								» Stenkullen	—	×	
								» Lerum	×	8.4	
								» Jonsered	a+6.46	8.17	
								» Kåhög	—	×	
								» Partille	—	8.31	
								» Frändtorp	—	×	
								» Olskrokan	7.6	8.46	
								Till Fredrikshald 305	3.28	—	
								Ank. Göteborg S J	7.10	8.50	
								Till Varberg } 39	11.7	—	
								» Halmstad	12.43	—	
								» Helsingborg F 39	3.30	—	
								» Köbenh. N 39, 502	5.36	—	
								» Malmö 39, 43	5.36	—	
								» Berl. St. 313, *315	6.40	—	
								» Hamb. Kl. 317, *315	8.49	—	

Sofvagnar I och II klass Stockholm-Göteborg
 + Endast för resande från stat. bortom Falköping

Grand Hôtel Haglund,

Göteborg.

Se vidare annonsafdelningen.

(G. 63199)

c	d	e	f	g	h	i	k	l
		Pt. 45 II, III				6.55		
-	Bt 173	9.29	-	-	-	12.40	-	-
-	II, III	8.88	-	-	-	1.36	-	-
-	5. 2	10.55	-	12. 8	2.57	6.28	7.48	-
-	5.18	11. 7	-	12.32	3.16	6.40		-
-	5.24	11.18	-	12.54	3.85	6.50		-
-	6. 4	11.34	-	1.31	4. 8	7. 2		-
-	6.18	11.43	-	1.48	4.22	7.19	8.18	-
-	10. 0	-	-	-	9.16	-	-	-
-	11.46	-	-	-	11. 0	-	-	-
-	3.28	-	-	-	2.38	-	-	-
-	12.30	-	-	-	-	9.45	-	-
-	3.59	-	-	-	-	-	-	-
-	-	7.40	-	-	2.40	-	-	-
-	-	6.55	-	-	-	3.30	-	-
-	-	6. 0	-	-	-	1.45	-	-
-	-	7.25	-	-	-	3.30	-	-
-	6.37	11.49	Bt 175	3. 6	4.58	7.27	8.24	Bt 179
-	7.12	12. 5	II, III	3.50	5.31	7.47		II, III
-	7.29	13.14	-	4.20	5.52	7.59		-
Bt. 177	7.47	12.24	-	4.41	6.10	8.11		-
II, III	8. 0	12.32	-	4.57	6.23	8.21	a9. 0	-
8.10	8.30	12.31	4.10	5.20	6.57	8.24		9.18
X	O. I X	X	X	X	X	X	X	X
8.25	9. 0	12.51	4.82	5.53	7.22	8.40		9.35
8.40	9.35	1. 3	4.60	6.27	7.52	8.55		9.52
X			X					X
8.53	9.59	1.13	5. 6	6.58	8.13	9. 7		10. 2
9. 2	10.16	1.22	5.18	7.18	8.28	9.15		10.20
S.h.d. X			X					X
9.11	10.32	1.31	5.83	7.42	8.42	9.28	a9.42	10.38
S.h.d. X			X					X
9.21	10.45	1.41	5.48	7.58	8.55	9.41	a9.58	10.44
-	-	-	2.32	-	-	-	-	-
9.25	10.51	1.45	5.52	8. 2	9. 1	9.45	10. 0	10.48
-	-	4. 5	-	-	-	-	12.24	-
-	-	5.45	-	-	-	-	2.10	-
-	-	8.30	-	-	-	-	5.84	-
-	-	11. 0	-	-	-	-	8. 8	-
-	-	9.55	-	-	-	-	7.30	-
-	-	12.30	-	-	-	-	8.45	-
-	-	-	-	-	-	-	9. 2	-
-	-	-	-	-	-	-	9. 8	-
-	-	-	-	-	-	-	10.43	-

WILLIAMS

AFFISHERINGS.

AKTIEBOLAG.

Stockholm

❧ 1 Jacobstorg 1 ❧

Jernvägsaffischering.

(G. 63507)

Göteborg—Katri-

Biljettpri s									Km.	Stationer. (Statens fv. II distr.)	Gt 846 II, III	Pt 12 II, III
I	II	III	II	III	I	II	III					
med snäll- och persontåg.			med bl. tåg.			tur- o. retur.				Fr. Hamburg Kl. 317, *315	8.59	8.45
—	—	—	—	—	—	—	—	—	—	» Berlin Stett. 313, *315	8.40	8.25
—	—	—	—	—	—	—	—	—	—	» Malmö 43, 39	10.22	9.18
—	—	—	—	—	—	—	—	—	—	» Köbenhavn Nordb. 312	9.18	11.32
—	—	—	—	—	—	—	—	—	—	» Helsingborg F39	11.32	8.12
—	—	—	—	—	—	—	—	—	—	» Halmstad 39	8.12	5.12
—	—	—	—	—	—	—	—	—	—	» Varberg 39	5.12	
0,80	0,55	0,40	0,50	0,85	0,45	0,75	0,50	—	Afg. Göteborg	5.42	7.50	
1,80	0,90	0,60	0,80	0,55	1,60	1,20	0,80	—	Fr. Fredriksh. 305	—	—	
1,70	1,20	0,80	1,05	0,70	2,10	1,60	1,05	9	Afg. Olskroken	5.47	7.55	
2,30	1,65	1,10	1,45	0,95	2,85	2,15	1,45	15	Frändtorp	1	1	
3,00	2,10	1,40	1,85	1,25	3,10	2,80	1,85	21	» Partille	6. 8	8. 6	
3,95	2,80	1,85	2,45	1,65	4,85	3,65	2,4	27	Kåhög	1	1	
—	3,15	2,10	2,75	1,85	5,50	4,10	2,75	30	» Jonsered	6.19	8.17	
5,10	3,60	2,40	3,15	2,10	6,30	4,75	3,15	36	» Lerum	6.39	8.28	
5,70	4,05	2,70	3,55	2,35	7,05	5,30	3,05	46	» Stenkullen	1	1	
6,80	4,80	3,20	4,20	2,80	8,40	6,30	4,20	52	» Floda	7.10	8.40	
—	—	—	—	—	—	—	—	60	» Norsesund	7.33	8.55	
—	—	—	—	—	—	—	—	67	V:» Bodarne	X	1	
—	—	—	—	—	—	—	—	80	Ank. Allingsås	7.59	9.12	
—	—	—	—	—	—	—	—	87	Afg. d:o	8.11	9.17	
—	—	—	—	—	—	—	—	101	» Torp	8.25	9.28	
—	—	—	—	—	—	—	—	107	» Lagmansholm	8.43	9.41	
—	—	—	—	—	—	—	—	114	» Vårgårda	9. 6	9.54	
—	—	—	—	—	—	—	—	—	Ank. Herrljunga	9.34	10.15	
—	—	—	—	—	—	—	—	—	Till Venersborg 150	—	—	
—	—	—	—	—	—	—	—	—	» Uddevalla 159	—	—	
—	—	—	—	—	—	—	—	—	» Lidköping 159, 155	—	—	
—	—	—	—	—	—	—	—	—	» Bords Ö 167	—	12.30	
—	—	—	—	—	—	—	—	—	Fr. Varberg 173, 167	—	—	
—	—	—	—	—	—	—	—	—	» Bords Ö 167	7.40	7.40	
—	—	—	—	—	—	—	—	—	» Fr:hd 305, 159	—	2.45	
—	—	—	—	—	—	—	—	—	» Uddevalla 159	—	6. 0	
—	—	—	—	—	—	—	—	—	» Venersborg 159	—	7.25	
7,40	5,25	3,50	4,60	3,05	9,15	6,85	4,60	87	Afg. Herrljunga	10. 1	10.24	
8,60	6,10	4,05	5,30	3,55	10,65	7,95	5,30	101	» Foglavik	10.45	10.36	
—	6,45	4,30	5,85	3,75	11,25	8,45	5,65	107	» Sörby	11.25	10.57	
9,70	6,85	4,60	6,00	4,00	12,00	9,00	6,00	114	» Odensberg	11.49	11. 7	
—	—	—	—	—	—	—	—	—	Ank. Falköping-Ranten	12. 6	11.18	
—	—	—	—	—	—	—	—	—	Till Jönköping 37	—	8.36	
—	—	—	—	—	—	—	—	—	» Nässjö 37	—	4.50	
—	—	—	—	—	—	—	—	—	» Malmö 37, 25	—	10.15	
—	—	—	—	—	—	—	—	—	Fr. Malmö 25, 37	—	9.22	
—	—	—	—	—	—	—	—	—	» Nässjö 37	—	7.25	
—	—	—	—	—	—	—	—	—	» Jönköping 37	—	8.38	
11,00	7,75	5,20	6,80	4,55	13,55	10,20	6,80	129	Afg. Falk.-Ranten	12.27	11.33	
—	—	—	—	—	—	—	—	—	Ank. Stenstorp	1. 0	11.63	
—	—	—	—	—	—	—	—	—	Till Hjo 149	—	1.35	
—	—	—	—	—	—	—	—	—	» Hästholmen 149, 619	—	2.50	
—	—	—	—	—	—	—	—	—	» Skara 155	4.52	1.29	
—	—	—	—	—	—	—	—	—	» Lidköping 155	6. 2	2.43	
—	—	—	—	—	—	—	—	—	» Gössäter 155, 153	—	5.11	
—	—	—	—	—	—	—	—	—	Fr. Lidköping 155	—	7.30	
—	—	—	—	—	—	—	—	—	» Skara 155	—	8.46	
—	—	—	—	—	—	—	—	—	» Hjo 149	—	8.35	
11,85	8,35	5,60	7,30	4,90	14,60	10,95	7,30	135	Afg. Stenstorp	1.24	11.66	
12,35	8,70	5,80	7,65	5,10	15,75	11,45	7,65	146	» Skultorp	1.50	12.12	
—	—	—	—	—	—	—	—	—	Ank. Sköfde	2. 2	12.20	
—	—	—	—	—	—	—	—	—	Till Karlsborg 29	6.42	1.51	
—	—	—	—	—	—	—	—	—	» Motala 29, 617	—	3.45	
—	—	—	—	—	—	—	—	—	» Norrköp. 29, 617, 25	—	9.11	
—	—	—	—	—	—	—	—	—	Fr. Karlsborg 29	—	8.25	
13,60	9,60	6,40	8,40	5,60	16,80	12,60	8,40	161	Afg. Sköfde	2.30	12.24	
14,20	10,05	6,70	8,80	5,85	17,55	13,15	8,80	167	» Våring	3.11	12.45	
14,55	10,30	6,85	9,00	6,00	18,00	13,50	9,00	171	» Tidan	3.31	12.56	
—	—	—	—	—	—	—	—	—	Ank. Moholm	3.44	1. 2	
—	—	—	—	—	—	—	—	—	Till Mariestad 153	5.23	2. 0	
—	—	—	—	—	—	—	—	—	Fr. Skara 153	—	9.30	
—	—	—	—	—	—	—	—	—	» Gössäter 153	1.40	10.46	
—	—	—	—	—	—	—	—	—	» Mariestad 153	3. 0	12. 2	
15,65	11,05	7,40	9,70	6,45	19,35	14,50	9,70	184	Afg. Moholm	4.35	1. 5	
—	—	—	—	—	—	—	—	—	Ank. Töreboda	4.69	1.21	

Forta. å sid. 40.

a b

Forts. från föregående sida.

a b

16,85	11,90	7,95	10,40	6,95	20,80	15,60	10,40	198	Afg. Töreboda -----	5.14	1.28
									> Elgarås -----	5.58	1.49
18,30	12,90	8,60	11,30	7,55	22,60	16,95	11,30	215	> Gårdsjö -----	X	1
19,50	13,75	9,20	12,05	8,05	24,05	18,05	12,05	229	> Finnerödja -----	6.22	2.13
									Ank. Laxå -----	7.11	2.33
									Till Kristinehamn 33	—	4.42
									> Karlstad 33	—	5.52
									> Charlottenb. 33	—	8.58
									> Kristiania Ö33,301	—	:10. 0
									Fr. Kristiania Ö301,83	—	—
									> Charlottenberg 33	—	7. 0
									> Karlstad 33	—	10.30
									> Kristinehamn 33	—	12.10
20,75	14,65	9,80	12,85	8,55	25,65	19,25	12,85	244	Afg. Laxå -----	7.28	2.45
									> Vretstorp -----	8.21	3. 7
22,05	15,55	10,40	13,60	9,10	27,20	20,40	13,60	259	> Laggaretorp -----	X	1
									Ank. Hallsberg -----	8.28	3.28
									Till Örebro 31	9.55	4.45
									> Mjölby 35	11.58	8.24
									> Malmö 35, 25	9. 5	—
									Fr. Malmö 25, 35	—	—
									> Mjölby 35	—	—
									> Örebro 31	—	2.54
									(Stat. jernv. I distr.)	—	—
23,15	16,35	10,90	14,30	9,55	28,60	21,45	14,30	272	Afg. Hallsberg -----	—	3.50
									Ank. Pålsboda -----	—	4.13
									Till Finspong } 131	—	8. 2
									> Norsholm } -----	—	—
									Fr. Finspong 131	—	8.50
24,15	17,05	11,40	14,95	9,95	29,85	22,40	14,95	284	Afg. Pålsboda -----	—	4.16
25,00	17,65	11,80	15,45	10,30	30,90	23,15	15,45	294	> Kilsmo -----	—	4.33
25,80	18,20	12,15	15,95	10,65	31,85	23,90	15,95	303	> Högsjö -----	—	4.50
26,90	19,00	12,65	16,60	11,10	33,20	24,90	16,65	316	> Vingåker -----	—	5. 4
27,55	19,45	13,00	17,05	11,35	34,05	25,55	17,05	324	> Baggetorp -----	—	5.23
									Ank. Katrineholm -----	—	5.35
									Till Norrköping 25	—	7.49
									> Linköping 25	—	9.52
									> Stockholm C 25	—	10. 2

29

Karlsborg—Sköfde.

									Fr. Norrköping 25, 35, 617	—	—	5.25	—
									> Motala 617	—	—	11. 0	—
									Stationer.	Bt.	Pt.	Bt.	Bt.
									(Statens jernv. II distr.)	167*	165	169	163
Biljettpr. fr. Karlsborg									Afg. Karlsborg -----	5.28	8.25	9.10	8.15
II	III	II	III	Km					> Mölltorp -----	5.46	8.38	9.24	8.22
enkel bilj.	tur- o. ret.								> Fagersanna -----	6. 1	8.53	9.38	8.58
0,40	0,25	0,55	0,40	7					> Tibro -----	6.19	9.10	4. 1	9.28
0,80	0,55	1,20	0,80	14					> Igelstorp -----	6.41	9.31	4.22	9.52
1,30	0,85	1,90	1,30	24					Ank. Sköfde -----	6.55	9.45	4.36	10.12
1,90	1,30	2,60	1,75	36					Till Stockholm C 27, 25	—	10. 2	—	8.30
2,35	1,55	3,50	2,35	44					> Göteborg SJ 25	—	1.45	9.45	7.10
21,15	14,30	28,15	18,75	—									
11,85	7,60	14,90	9,95	—									

* Går endast d. 20/6, 30/7, 31/8 och 23/9.

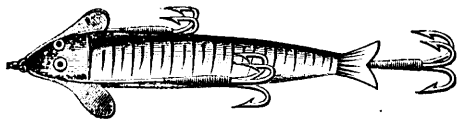

Alla sorters verkligt prima och prisbilliga

Fiskredskap samt Hängmattor,

största sortiment i parti och minut billigast hos

LUNDRÉNS FISKREDSKAPS-FABRIK

Allm. tel. 10 22.

Stockholm, 5 Myntgatan 5.

Riks tel. 21 22.

Lätogr. priskurant i bokformat sändes gratis på begäran.

OBS.! Tillerkänd Silvermedalj vid Allmänna Konst- och Industri-Utställningen i Stockholm 1897.

(G. 63504)

31

Örebro—

Biljettpris fr. Örebro						Km.	Stationer. (Statens järnv. II distr.)	St 81 II, III	Gt 845 II, III
med snäll- & persontåg		med andra tåg		tur- o. retur					
II	III	II	III	II	III				
—	—	—	—	—	—	—	Afg. Örebro	11.22	4.42
—	—	—	—	—	—	—	» Örebro S	—	4.24
—	—	—	—	—	—	—	Adolfsberg t. o. m. 15 sept	—	—
—	—	—	—	—	—	—	» Marieberg » 31 aug.	—	—
—	—	—	—	—	—	—	» Mosås	—	4.12
—	—	—	—	—	—	—	» Säbylund	—	—
0,55	0,40	0,50	0,35	0,75	0,50	9	» Kumla	—	5.22
1,10	0,75	0,95	0,65	1,45	0,95	18	Ank. Hallsberg	12. 2	5.24
1,50	1,00	1,35	0,90	2,00	1,35	25	—	—	—
* öfv. Falköping						—	Till Stockh. C 27, 25	8.30	—
—						—	» Göteborg SJ 27	7.10	—
—						—	» Malmö 25, 35	7. 5	10.12

33

(Kristiania—)Charlotten-

Biljettpris fr. Charlottenberg									Km.	Stationer. (Statens järnv. II distr.)	Gt 423 II, III
med snt. o. pt.			med andra tåg			tur och retur					
I	II	III	I	II	III	I	II	III			
1,20	0,85	0,60	0,75	0,50	1,50	1,10	0,75	14	Afg. Charlottenberg	—	—
2,15	1,50	1,00	1,35	0,90	2,65	2,00	1,35	25	» Amot	—	—
2,90	2,05	1,40	1,80	1,20	3,80	2,70	1,80	34	» Ottebol	—	—
—	—	—	—	—	—	—	—	—	Ank. Arvika	—	—
—	—	—	—	—	—	—	—	—	Afg. d:o	—	—
4,20	2,95	2,00	2,60	1,75	5,15	3,90	2,60	49	» Edane	—	—
4,80	3,40	2,25	2,95	2,00	5,90	4,45	2,95	56	» Brunsberg	—	—
5,65	4,00	2,65	3,50	2,35	6,95	5,20	3,50	66	» Boda	—	—
6,55	4,65	3,10	4,05	2,70	8,10	6,10	4,05	77	» Fagerås	—	—
—	—	—	—	—	—	—	—	—	Afg. Fryksta	—	—
7,00	4,95	3,30	4,35	2,90	8,65	6,50	4,35	82	Ank. Kll	—	—
—	—	—	—	—	—	—	—	—	Till Amdl 121	—	—
—	—	—	—	—	—	—	—	—	» Göteborg B J 121	—	—
—	—	—	—	—	—	—	—	—	» Fvåpstad 121	—	—
—	—	—	—	—	—	—	—	—	» Munkfors 121, 117	—	—
—	—	—	—	—	—	—	—	—	» Falun 121	—	—
—	—	—	—	—	—	—	—	—	Fr. Falun 121	—	—
—	—	—	—	—	—	—	—	—	» Fvåpstad 121	—	—
—	—	—	—	—	—	—	—	—	» Göteborg B J 121	—	—
—	—	—	—	—	—	—	—	—	» Amdl 121	—	—
—	—	—	—	—	—	—	—	—	Afg. Kll	—	—
8,10	5,70	3,80	5,00	3,35	10,00	7,50	5,00	87	Ank. Fryksta	—	—
8,70	6,15	4,10	5,40	3,60	10,75	8,05	5,40	95	» Skåre	—	—
—	—	—	—	—	—	—	—	—	102	Ank. Karlstad	Gt 423 II, III
—	—	—	—	—	—	—	—	—	Afg. d:o	—	—
—	—	—	—	—	—	—	—	—	» Alster	—	5.14
9,65	6,80	4,55	5,95	4,00	11,90	8,90	5,95	113	» Skattkärr	—	5.22
10,65	7,50	5,00	6,60	4,40	13,15	9,85	6,60	125	» Våse	—	6. 5
11,40	8,05	5,40	7,05	4,70	14,10	10,55	7,05	134	» Ölme	—	6.27
12,10	8,55	5,70	7,50	5,00	14,95	11,20	7,50	142	Ank. Kristinehamn	—	6.41
—	—	—	—	—	—	—	—	—	Till Mora 119	—	4. 0
—	—	—	—	—	—	—	—	—	Fr. Mora 119	—	—
—	—	—	—	—	—	—	—	—	» Munkfors 117, 119	—	—
—	—	—	—	—	—	—	—	—	» Fvåpstad 119	—	(II)
13,20	9,25	6,20	8,10	5,40	16,20	12,15	8,10	154	Afg. Kristinehamn	—	8. 0
14,05	9,90	6,60	8,70	5,80	17,35	13,00	8,70	165	» Björneborg	—	9. 2
—	—	—	—	—	—	—	—	—	Ank. Karlskoga	—	9.27
—	—	—	—	—	—	—	—	—	Till Nora 111	—	—
—	—	—	—	—	—	—	—	—	» Otterbäckan 111	—	1.31
—	—	—	—	—	—	—	—	—	Fr. Otterbäckan 111	—	7.45
—	—	—	—	—	—	—	—	—	» Nora 111	—	6. 0
14,80	10,10	6,75	8,85	5,90	17,65	13,25	8,85	168	Afg. Karlskoga	—	10.30
15,80	10,80	7,20	9,95	6,80	18,90	14,20	9,45	180	» Degerfors 113	—	11.27
—	—	—	—	—	—	—	—	—	Ank. Svartå	—	11.54
—	—	—	—	—	—	—	—	—	Till Örebro 90	—	—
16,25	11,50	7,65	10,05	6,70	20,10	15,05	10,05	191	Afg. Svartå	—	12. 4
—	—	—	—	—	—	—	—	—	» Hasselfors	—	12.35
—	—	—	—	—	—	—	—	—	» Persla	—	12.55
17,80	12,20	8,15	10,70	7,15	21,85	16,00	10,70	203	Ank. Lexå	—	1. 6
—	—	—	—	—	—	—	—	—	Till Malmö 27, 37, 25	—	—
—	—	—	—	—	—	—	—	—	» Göteborg SJ 27	—	—
—	—	—	—	—	—	—	—	—	» Stockholm C 27, 25	—	—

31

Hallsberg—

* Öfv. Falköping.

Fr. Malmö 25, 35						—	3. 0*		
» Göteborg SJ 27						—	9.35		
» Stockh. C 25, 27						7.10	—		
Biljettpris fr. Hallsberg						Km.	Stationer. (Stat. järnv. II distr.)	St 32 II, III	B144 II III
med snäll- & persontåg		med bland. tåg		tur- o. retur					
II	III	II	III	II	III				
0,40	0,80	0,40	0,25	0,55	0,40	7	Afg. Hallsberg	12.22	6. 3
							» Kumla		6.17
1,00	0,65	0,85	0,60	1,30	0,85	16	» Säbylund		X
							» Mosås		6.34
							» Marieberg t. o. m. 31 aug.		O.LX
							» Adolfsberg » 15 sept.		X
1,50	1,00	1,35	0,90	2,00	1,35	26	» Örebro 8		6.53
							Ank. Örebro	1. 2	6.56
							Till Nora 91, 111		9.30
							» Köping 91		9.14
							» Sala 91, 97		11.41
							» Falun 105, 121		1.57

33

(Stockholm—)Laxå—Char-

Fr. Stockholm C 25, 27						—	—		
» Göteborg SJ 27						—	9.35		
» Malmö 25, 37, 27						—	3. 0		
Biljettpris fr. Laxå						Km.	Stationer. (Statens järnv. II distr.)	Bt. 222 II, III	
med snäll- och persontåg		med andra tåg		tur o. retur					
I	II	III	II	III	I	II	III		
—	—	—	—	—	—	—	—	Afg. Laxå	4.20
1,05	0,75	0,50	0,65	0,45	1,30	0,95	0,65	» Porla	4.48
2,00	1,40	0,95	1,25	0,85	2,45	1,85	1,25	» Hasselfors	5. 0
								Ank. Svartå	5.17
								Fr. Örebro 99	—
3,00	2,10	1,40	1,85	1,25	3,70	2,80	1,85	Afg. Svartå	5.19
3,25	2,30	1,55	2,00	1,35	4,00	3,00	2,00	» Degerfors 113	5.41
								Ank. Karlskoga	5.47
								Till Nora 111	9. 9
								» Otterbäcken 111	—
								Fr. Otterbäcken 111	—
								» Nora 111	—
4,20	2,95	2,00	2,60	1,75	5,15	3,90	2,60	Afg. Karlskoga	5.54
5,20	3,70	2,45	3,20	2,15	6,45	4,80	3,20	» Björneborg	6.18
								Ank. Kristinehamn	6.40
								Till Filipstad 119	9.25
								» Munkfors 119, 117	1.18
								» Mora 119	4. 0
								Fr. Mora 119	—
5,90	4,15	2,80	3,65	2,45	7,25	5,45	3,65	Afg. Kristinehamn	Bt 226 II, III 6.50
6,65	4,70	3,15	4,10	2,75	8,20	6,15	4,10	» Öime	juni 7. 6
7,65	5,40	3,60	4,75	3,15	9,45	7,10	4,75	» Väse	aug. 7.23
								» Skattkärr	4.18 7.46
								» Alster	4.27 7.54
8,60	6,10	4,05	5,30	3,55	10,65	7,95	5,30	Ank. Karlstad	4.40 8. 6
									Bt. 224
9,20	6,50	4,35	5,70	3,80	11,35	8,55	5,70	Afg. do	1.30 8.18
								» Skåre	1.54 8.36
								Afg. Fryksta	1.50 8.23
10,30	7,30	4,80	6,35	4,25	12,75	9,55	6,35	Ank. Kill	2.28 X 9. 5
								Till Amdl 121	4.25 12.43
								» Göteborg 121	8.49 8.49
								» Filipstad 121	4.40 —
								» Falun 121	9.12 —
								Fr. Falun 121	—
								» Munkfors 117, 121	—
								» Filipstad 121	— 5.39
								» Göteborg 121	—
								» Amdl 121	— 5.45
10,40	7,35	4,90	6,45	4,30	12,85	9,65	6,45	Afg. Kill	— 9.23
10,75	7,60	5,05	6,65	4,45	13,25	9,95	6,65	Ank. Fryksta	— 10.30
11,65	8,25	5,50	7,20	4,80	14,40	10,80	7,20	Afg. Fagerås	— 9.36
12,50	8,85	5,90	7,75	5,15	15,45	11,60	7,75	» Boda	— 9.59
13,10	9,25	6,20	8,10	5,40	16,20	12,15	8,10	» Brunsborg	— 10.21
14,40	10,15	6,80	8,90	5,95	17,75	13,35	8,90	» Edane	Gt. 428 10.37
								Ank. Arvika	III 11. 5
15,15	10,70	7,15	9,35	6,25	18,70	14,05	9,35	Afg. do	8. 0 11.15
16,10	11,35	7,60	9,95	6,65	19,85	14,90	9,95	» Ottebol	8.44 11.35
17,30	12,20	8,15	10,70	7,15	21,35	16,00	10,70	» Ämot	9.50 11.58
								Ank. Charlottenberg	10.30 12.23
								Till Kristiania O 301	— 6.19

Örebro.

—	9.50	—	—	—	—	6.55	—												
—	—	—	7.50	—	1230	—	—												
—	—	7.25	—	1210	—	1. 0	—												
Bt 152*	G350	Pt 34	Pt 36	Pt 38	Pt 40	B142	G346												
II III	II III	II III	II III	II III	II III	II III	II III												
*juni—	9.89	1.43	3.56	4.45	6.10	9. 5	9.20												
aug.	10. 5	1.58	4. 7	4.58	6.22	9.18	9.58												
—	X	X		X		X													
8.45	10.33	2.16	4.24	5.14	6.37	9.35	10.21												
X			X			X													
X	X	X	X	X	X	X	X												
9. 7	11. 5	2.32	4.42	5.29	6.52	9.52	10.45												
9.10	11.10	2.35	4.45	5.32	6.52	9.25	10.49												
—	3. 8	—	—	7. 10	—	—	—												
—	4.16	—	8.30	10. 5	—	—	—												
—	7.50	—	—	—	—	—	—												
—	9.12	öfr. Ståldalen.	—	—	—	—	—												

lottenberg(—Kristiania).

—	7.10	7.25	—	12.10															
—	—	7.50	—	12.30															
—	6.55	9.50	—	—															
Gt 422	St. 72	Pt. 74	Gt 424	St 76															
II, III	II, III'	II, III	III	II, III'															
8.28	1.14	3. 1	8.45	5.25															
8.43		3. 9	4. 0	a 5.32															
9. 6		3.20	4.30	a 5.42															
9.29		3.37	4.55	X 5.59															
—	—	9.12	—	3. 0															
9.39		3.38	5.30	X 5.59															
10.21		3.50	6.20	a 6.18															
10.29	2. 2	4. 3	6.37	X 6.21															
4.25	9. 9	8. 9	—	—															
7.31	1.31	—	—	—															
7.45	—	7.45	—	—															
6. 0	5. 0	12.15	—	—															
10.55	2. 2	4. 6	6.27	X 6.21															
11.30		4.24	7.22	a 6.38															
11.57	2.37	4.42	8. 0	6.51															
—	9.25	8.23	—	—															
—	1.18	—	—	—															
—	4. 0	—	—	—															
—	12. 5	—	12. 5	—															
12.50	2.44	4.48	8.55	6. 2															
1.19		5. 1	9.12																
1.49		5.15	9.20																
2.26		5.34	9.54	a 7.42															
2.42		5.41	10. 2																
2.58	3.34	5.52	10.15	8. 2															
4.18	3.41	6. 0	—	—															
4.50		6.12	—	—															
—	—	—	—	—															
5.24	4. 2	6.32	—	—															
—	9.15	10.14	—	—															
—	—	—	—	—															
—	9. 0	10.20	—	—															
—	1.57	—	—	—															
—	2.20	7.50	—	—															
—	2.23	+5. 0	+ frAn	—															
—	6.30	12.20	Ede-	—															
—	—	8.20	bilck	—															
12.45	—	3.20	—	—															
6.20	4.10	6.38	—	—															
—	—	7. 2	—	—															
7.10	—	6.47	—	—															
7.41	—	7. 5	—	—															
8.17	—	7.21	—	—															
8.47	—	7.33	—	—															
9.20	5.18	7.56	—	—															
—	5.20	8. 2	—	—															
—	5.34	8.17	—	—															
—	5.50	8.35	—	—															
—	6.10	8.56	—	—															
—	10. 0	—	—	—															

Till klass end för resande, hvilka innehafva biljetter för resa minst 100 km. eller resande till Norge.

Hallsberg—Mjölby.

Biljettpris fr. Hallsberg					Stationer. Stat. fornv. II distr.	B147	G1369	G1371	B145	Bt149
enkel	bilj.	tur- o. ret.	II	III						
					Fr. <i>Stockh.</i> 25,27	—	7.45	7.25	7.25	1. 0
					» <i>Örebro</i> 31	—	4.45	12.35	2.54	7.52
					» <i>Göteborg</i> 27	—	9.25	—	7.50	12.90
0,60	0,40	0,90	0,60	11	Afg. Hallsberg	—	6.40	1.37	4.10	9. 2
0,90	0,60	1,35	0,90	17	» Asbro	—	7.14	2. 8	4.87	9.21
					Ank. Lerbäck	—	7.26	2.18	4.49	9.22
					Till <i>Askersund</i> 187	—	9.48	3. 3	6.49	till <i>Skyllb. bruk</i>
					Fr. <i>Askersund</i> 187	—	6.83	—	1.42	7. 2
1,05	0,70	1,60	1,05	20	Afg. Lerbäck	—	7.38	2.20	4.57	9.21
1,60	1,05	2,40	1,60	30	» Rönneshytta	—	7.58	2.28	5. 7	9.22
2,25	1,50	3,35	2,25	42	» Mariödam	—	8.41	ank.	6.39	9.22
2,55	1,70	3,80	2,55	48	» Godegård	—	9.22	—	6. 2	10.12
2,90	1,95	4,35	2,90	55	» Degerön	—	9.54	—	6.12	10.22
					» Karlsby	—	10.19	—	6.22	10.12
					» Björka *sön o. hgd	—	×	Bt161	×	1
3,60	2,40	5,40	3,60	68	» Motala verkstad	5.15	11. 0	4.10	7.14	11.12
3,65	2,45	5,45	3,65	69	Ank. Motala	5.12	11. 4	4.14	7.12	11.12
					Till <i>Karlsb.</i> 617	—	12.45	—	—	—
					» <i>Göteborg</i> 617, 29, 27	—	9.45	—	—	—
					Fr. <i>Göteborg</i> 27, 29, 617	—	—	7.50	—	—
					» <i>Karlsborg</i> 617	—	—	2. 0	—	—
4,20	2,80	6,80	4,20	80	Afg. Motala	5.22	11.20	4.17	7.22	11.12
					Ank. Fogelsta	5.42	11.44	4.31	7.45	11.21
					Till <i>Linköping</i> 147	8.57	1.45	6.22	9.21	—
					» <i>Vadstena</i> 147	7.40	12.30	6. 2	10.12	—
					» <i>Ödeshög</i> 147	10. 4	3.18	8.22	—	—
					» <i>Hjo</i> 147, 619	—	4.10	9.22	—	—
					Fr. <i>Hjo</i> 619, 147	—	6. 2	1.50	—	—
					» <i>Ödeshög</i> 147	—	4.42	2.20	4.30	—
					» <i>Vadstena</i> 147	+5.12	11.10	4.12	7. 2	—
					Afg. Fogelsta	5.42	11.56	4.36	7.42	11.22
					» Skeninge	5.52	12.24	4.54	8. 2	11.42
					Ank. Mjölby	6.15	12.45	5.10	8.22	11.22
6,75	4,50	10,10	6,75	—	Till <i>Linköp.</i> 25	7.44	2.18	6.22	10.22	1.12
					» <i>Stockh.</i> 25	4.45	8. 2	—	—	6.55
23,80	15,90	35,70	23,80	—	» <i>Malmö</i> 25	8.17	10.12	—	—	9. 5

37 Falköping-Ranten—Nässjö.

Biljettpris					Stationer. Stations forväg., II distriktet.	St. 51	Pt. 181	Gt. 393	Pt. 185	Bt. 183	Pt. 58
enkel	bilj.	tur- o. ret.	II	III							
					Fr. <i>Skhlm</i> 25, 27	7.45	—	—	—	—	7.25
					» <i>Örebro</i> 31, 27	11.25	—	—	—	—	12.35
					» <i>Göteborg</i> 27	9.25	—	—	—	7.50	2.25
0,90	0,20	0,45	0,35	1	Afg. Falköp.-R.	4.22	—	4.22	—	11.42	6.22
0,75	0,45	0,90	0,60	11	» Falköping stad	4.22	—	5. 2	—	11.50	6.22
					Ank. Vartofta	4.22	—	5.22	—	12.18	6.42
					Till <i>Ulriceh.</i> 175	—	—	12.40	—	—	9.22
					Fr. <i>Ulriceh.</i> 175	—	—	3.22	—	7.80	2.80
1,15	0,80	1,50	1,00	19	Afg. Vartofta	—	—	5.12	—	12.30	6.52
1,60	1,05	2,05	1,40	26	» Kettilstorp	4.42	—	6. 7	—	12.54	7. 2
2,25	1,50	2,95	1,95	37	» Sandhem	4.52	—	6.29	—	1.19	7.12
3,00	2,00	3,95	2,65	50	» Mullsjö	5. 2	—	7.10	—	2. 4	7.22
3,50	2,35	4,60	3,05	58	» Habo	5.22	—	7.45	—	2.52	7.22
					» Bankeryd	5.22	—	8. 4	—	3.11	8. 2
					» Kortebo	—	—	×	—	×	×
4,15	2,80	5,45	3,65	69	Ank. Jönköping	5.42	—	8.34	—	3.36	8.22
					Till <i>Halmst.</i> 187	12.41	—	9.22	—	+9.15	—
5,10	3,40	6,70	4,50	85	Afg. Jönköping	5.52	8.45	9.28	3.48	5. 0	8.22
5,80	3,85	7,60	5,05	96	» Tenhult	6.22	9.24	10.35	4.14	5.56	8.22
6,75	4,50	8,85	5,90	112	» Forserum	6.38	9.52	11.38	4.30	6.22	9.12
					Ank. Nässjö	6.58	10.23	12.20	4.50	7.11	9.22
11,90	7,95	16,60	10,40	198	Till <i>Elmhult</i> 25	9.51	3.25	—	7.21	10.22	6.12
22,80	15,20	29,95	19,95	380	» <i>Malmö</i> 25	1. 5	8.17	—	10.15	—	9. 5
14,00	9,35	18,35	12,25	233	» <i>Linköping</i> 25	—	2.18	2.58	10.22	—	1.12
					» <i>Stockh.</i> 25	—	—	8. 2	—	—	6.55
					» <i>Eksjö</i> 181	7.53	11.18	1.35	6.45	—	10.22
					» <i>Vik</i> 181, 141	12.45	—	9.42	—	—	—
					» <i>Oskarsh.</i> 181	12. 3	—	9.22	—	—	—
					» <i>Kalmar</i> 181, 201	2. 0	—	—	—	—	—
					» <i>Halmstad</i> 187	12.41	9.22	—	—	—	—

Mjölby—Hallsberg.

35

Fr. Malmö 25		9.50		—		6.55		8. 5							
» Stockh. 25		9.40		—		9. 5		—							
» Linköpp 25		5.18		—		8.15		7.15							
Biljettpris fr. Mjölby		Km		Stationer.		B 150		G 304		B162		Gt 370		B148	
II III		II III		Stat. f. II distr.		II, III		D, III		II, III		II, III		II, III	
enke	bilj.	tur-	o. ret.	Afg. Mjölby	6.88	7. 0	9.43	4.35	9.18						
0.50	0.35	0.75	0.50	» Skenings	6.51	7.29	10. 1	5. 8	9.25						
0.85	0.60	1.30	0.85	Ank. Fogelsta	7. 1	7.45	10.13	5.19	9.42						
				Till Vadstena 147	7.40	—	12.30	6. 5	10.15						
				» Ödeshög 147	10. 4	—	3.18	8.24	—						
				» Hjo 147, 619	—	—	4.10	9.22	—						
				Fr. Hjo 619, 147	6. 2	—	—	1.50	—						
				» Ödeshög 147	4.42	—	—	2.20	4.30						
				» Vadstena 147	6.25	—	—	4.12	7. 5						
				» Linköping 147	5. 2	—	—	3.98	7.25						
1.45	0.95	2.15	1.45	Afr. Fogelsta	7. 2	7.53	10.16	5.29	9.50						
				Ank. Motala	7.16	8.16	10.33	5.49	10. 2						
				Till Karlsb. 617	—	—	12.45	—	—						
				» Göteborg 617, 29, 27	—	—	9.45	—	—						
				Fr. Göteborg 27, 29, 617	—	—	—	7.50	—						
				» Karlsb. 617	—	—	—	2. 0	—						
1.50	1.00	2.25	1.50	Afg. Motala	7.19	8.36	10.37	6. 4	10.11						
				» Motala verkstad	7.27	8.55	10.41	6.11	10.14						
				» Björka *sön o. hgd	—	×	ank.	×	ank.						
2.15	1.45	3.25	2.15	» Karlsby	7.46	9.36	—	6.41	—						
2.55	1.70	3.80	2.55	» Degerön	7.59	10. 6	—	6.28	—						
2.85	1.90	4.25	2.85	» Godegård	8. 9	10.29	—	7.12	—						
3.50	2.35	5.20	3.50	» Mariestad	8.28	11. 7	G372	7.42	—						
4.00	2.70	6.00	4.00	» Rönneshytta	8.45	11.43	2.42	8. 2	—						
4.15	2.80	6.25	4.15	Ank. Lerbäck	8.50	11.53	2.50	8.11	—						
				Till Askersund 187	9.48	5.49	5.49	7.24	till Skylb. br.						
				Fr. Askersund 187	6.33	—	1.42	7. 1	—						
4.50	3.00	6.70	4.50	Afg. Lerbäck	8.51	12. 8	3. 5	8.21	—						
5.05	3.40	7.60	5.05	» Asbro	9. 1	12.30	3.21	8.25	—						
				Ank. Hallsberg	9.18	12.54	3.42	8.52	—						
				Till Göteborg 27	—	9.45	10. 2	7.10	—						
6.30	4.25	9.55	6.35	» Örebro 31	11.10	2.35	4.45	9.55	—						
				» Stockh. 27, 25	4.45	—	10. 2	8.30	—						

Nässjö—Falköping-Ranten.

37

Om tur- och returbiljetter se tab. 403.	Fr. Halmst. 187		—	—	—	—	6. 0	—	8.45		
	» Kalmar 201, 181		—	—	—	—	—	—	2.40		
	» Oskarsh. 181		—	—	4.25	—	—	—	4.45		
	» Västerv. 141, 181		—	—	5.15	—	—	—	3.45		
	» Eksjö 181		6. 0	8.55	11.30	—	3.55	—	8.50		
	» Stockh. 25		9.42	—	—	—	9. 5	—	—		
	» Linköpp 25		3.54	5.18	—	—	2. 1	3.23	3.33		
	» Malmö 25		9.52	—	6.55	—	8.25	—	3. 0		
» Elmhult 25		12.22	5.22	9.53	—	12.44	—	6.22			
Biljettpris	Km		Stationer.		Pt.	Bt.	Pt.	Gt.	Pt.	Pt.	St.
enkel	bilj.	III	Stat. f. II distr.		54	184	186	394	188	182	52
II	III		II, III	II, III	II, III	II, III	II, III	II, III	II, III	II, III	II, III
Fr. Nässjö:			Afg. Nässjö	7.25	10.50	12.40	3. 5	6. 2	7.25	10. 3	
1.00	0.65	16	» Forserum	7.49	11.31	12.59	3.47	6.21	8.22	1	
1.65	1.10	27	» Tenhult	8. 6	12. 4	1.13	4.22	6.42	8.52	10.22	
2.60	1.75	43	Ank. Jönköping	8.30	12.34	1.30	4.57	7.11	9.22	10.52	
			Afg. Halmstad 187	7.5 2	—	—	6. 0	—	—	3.45	
			Afg. Jönköping	8.38	1.36	—	5.88	† fr. Ver-	—	10.52	
			» Kortebo	×	×	—	×	namo	—	—	
3.25	2.20	54	» Bankeryd	8.58	2.15	—	6.15	—	—	—	
3.75	2.60	62	» Habo	9.13	2.56	—	6.52	—	—	—	
4.50	3.00	75	» Mullsjö	9.34	3.46	—	7.25	—	—	—	
5.20	3.45	86	» Sandhem	9.52	4.24	—	8.12	—	—	—	
5.60	3.75	93	» Kottlilstorp	10. 3	4.44	—	8.22	—	—	—	
6.10	4.05	101	Ank. Vartofta	10.14	5. 1	—	8.52	—	—	—	
			Till Ulricehamn 175	12.40	9.22	—	—	—	—	—	
			Fr. Ulricehamn 175	7.30	2.30	—	—	—	—	—	
			Afg. Vartofta	10.18	5.19	—	9. 2	—	—	—	
6.70	4.45	111	» Falköp. stad	10.31	5.44	—	9.22	—	—	—	
6.75	4.60	112	Ank. Falköp.-R.	10.38	5.50	—	9.45	—	—	12.12	
12.60	8.40	210	Till Göteborg 27	1.45	9.42	—	—	—	—	7.10	
13.60	9.05	226	» Örebro 27, 31	4.45	—	—	—	—	—	6.56	
			» Stockh. 27, 25	10. 2	—	—	—	—	—	8.30	

Biljettpris fr. Göteborg								Km.	Stationer. (Statens järnvägar III distr.)	Gt853 II, III	B857 II, III
I	II	III	II	III	I	II	III				
									Fr. <i>Stockholm C</i> 25, 27	—	—
									» <i>Kristanta</i> Ö } 305, 121	—	—
									» <i>Fredrikshald</i>	—	—
									» <i>Fahus</i> 121	—	—
									» <i>Falköping R</i> 27	—	—
									» <i>Alingsås</i> 27	—	—
med	snälltåg.	m. andra t.		tur- och retur					Afg. <i>Göteborg BJ</i>	5. 9	5.15
0.50	0.80	0.20	0.30	0.20	0.75	0.45	0.35	5	» <i>Almedal</i>	5. 12	5.24
0.70	0.50	0.35	0.45	0.30	0.85	0.65	0.45	8	» <i>Fässberg</i>	5. 22	5.31
—	—	—	—	—	—	—	—	—	» <i>Källered</i>	1	×
1.55	1.10	0.75	0.95	0.65	1.90	1.45	0.95	18	» <i>Lindome</i>	5. 46	5.48
2.00	1.40	0.95	1.25	0.85	2.45	1.85	1.25	23	» <i>Anneberg</i>	5. 52	5.57
2.40	1.70	1.15	1.50	1.00	2.95	2.25	1.50	28	» <i>Kongsbacka</i>	6. 24	6.14
3.10	2.20	1.45	1.90	1.30	3.80	2.85	1.90	36	» <i>Fjärås</i>	6.43	6. 22
4.00	2.85	1.90	2.50	1.65	4.95	3.70	2.50	47	» <i>Åsa</i>	7. 4	6. 42
4.45	3.15	2.10	2.75	1.85	5.50	4.10	2.75	52	» <i>Frillesås</i>	7.16	6. 52
5.10	3.60	2.40	3.15	2.10	6.30	4.75	3.15	60	» <i>Backa</i>	7.33	7. 2
5.45	3.85	2.60	3.40	2.25	6.75	5.05	3.40	64	» <i>Askloster</i>	7.44	7. 12
6.55	4.65	3.10	4.05	2.70	8.10	6.10	4.05	77	Ank. <i>Varberg</i>	8.10	7. 22
—	—	—	—	—	—	—	—	—	Fr. <i>Borås Ö</i> 173	—	2.55
—	—	—	—	—	—	—	—	—	Afg. <i>Varberg</i>	8.20	7. 42
7.40	5.25	3.50	4.60	3.05	9.15	6.85	4.60	87	» <i>Himle</i>	8.42	7. 52
7.75	5.50	3.65	4.80	3.20	9.60	7.20	4.80	91	» <i>Tvååker</i>	8.55	8. 2
8.45	5.95	4.00	5.20	3.50	10.40	7.80	5.20	99	» <i>Långås</i>	9.17	8.17
—	—	—	—	—	10.85	8.15	5.45	103	» <i>Lis</i>	9.27	8. 22
9.20	6.50	4.35	5.70	3.80	11.35	8.55	5.70	106	Ank. <i>Falkenberg</i>	9.38	8. 21
—	—	—	—	—	—	—	—	—	Till <i>Elfsäter</i> 189	—	T. O.
—	—	—	—	—	—	—	—	—	Fr. <i>Elfsäter</i> 189	6. 0	Th. L.
—	—	—	—	—	—	—	—	—	Afg. <i>Falkenberg</i>	9.58	8. 22
10.05	7.10	4.75	6.20	4.15	11.90	8.90	5.95	113	» <i>Skrea</i>	10.11	8. 44
10.50	7.40	4.95	6.50	4.35	12.40	9.30	6.20	118	» <i>Heberg</i>	10.23	8. 52
10.90	7.70	5.15	6.75	4.50	13.45	10.70	6.50	123	» <i>Sjöinge</i>	10.43	9. 1
11.25	7.95	5.30	6.95	4.65	13.90	10.40	6.95	128	» <i>Getinge</i>	10.58	9. 12
11.60	8.20	5.45	7.15	4.80	14.30	10.75	7.15	132	» <i>Brännarp</i>	11.10	9. 22
—	—	—	—	—	14.85	11.10	7.40	136	» <i>Harplinge</i>	11.23	9. 22
12.85	9.10	6.05	7.95	5.30	14.85	11.10	7.40	141	» <i>Gullbrandstorp</i>	11.38	9. 42
—	—	—	—	—	15.75	11.85	7.90	150	» <i>Halmstad norra</i>	12. 0	9. 52
—	—	—	—	—	15.90	11.90	7.95	151	Ank. <i>Halmstad</i>	12. 5	10. 2
—	—	—	—	—	—	—	—	—	Till <i>Ljungby</i> 209	—	—
—	—	—	—	—	—	—	—	—	Fr. <i>Nässjö</i> 187	—	—
—	—	—	—	—	—	—	—	—	» <i>Jönköpings hamn</i> 185	—	Bt861
—	—	—	—	—	—	—	—	—	» <i>Ljungby</i> 209	—	II, III
13.55	9.55	6.40	8.35	5.60	16.70	12.55	8.35	159	Afg. <i>Halmstad</i>	1.10	5. 42
13.90	9.80	6.55	8.60	5.75	17.15	12.85	8.60	163	» <i>Trönninge</i>	1.35	5. 52
14.20	10.05	6.70	8.80	5.85	17.55	13.15	8.80	167	» <i>Eldsberga</i>	1.49	6. 2
14.45	10.20	6.80	8.95	5.95	17.85	13.40	8.95	170	» <i>Genevad</i>	2. 2	6. 8
15.00	10.60	7.05	9.25	6.20	18.50	13.90	9.25	176	» <i>Veholm</i>	2.19	6.15
15.40	10.90	7.25	9.50	6.35	19.05	14.25	9.50	181	» <i>Laholm</i>	3. 0	6.27
15.75	11.10	7.40	9.75	6.50	19.45	14.60	9.75	185	» <i>Vallberga</i>	3.26	6.35
16.25	11.50	7.65	10.05	6.70	20.10	15.05	10.05	191	» <i>Skottorp</i>	3.49	6.42
16.95	11.95	8.00	10.45	7.00	20.90	15.70	10.45	199	» <i>Båstad</i>	4.19	6.53
17.35	12.25	8.20	10.75	7.15	21.45	16.10	10.75	204	» <i>Grefvie</i>	5. 1	7. 9
17.70	12.50	8.35	10.95	7.30	21.85	16.40	10.95	208	» <i>Försjöf</i>	5.23	7.22
18.20	12.85	8.60	11.25	7.50	22.50	16.85	11.25	214	» <i>Barkåkra</i>	5.40	7.30
18.45	13.05	8.70	11.40	7.60	22.80	17.10	11.40	217	» <i>Engelh. hamn</i>	6. 2	7.39
—	—	—	—	—	—	—	—	—	Ank. <i>Engelholm</i>	6.12	7.45
—	—	—	—	—	—	—	—	—	Till <i>Landskr.</i> 43, 47	—	—
—	—	—	—	—	—	—	—	—	» <i>Lund</i> 43, 243	—	Bt
—	—	—	—	—	—	—	—	—	» <i>Malmö</i> 43	861 a	11.28
—	—	—	—	—	—	—	—	—	» <i>Berlin Stett.</i> 43, 313	II, III	—
18.90	13.35	8.90	11.70	7.80	23.35	17.50	11.70	222	Afg. <i>Engelholm</i>	7.50	—
19.15	13.50	9.00	11.85	7.90	23.65	17.75	11.85	225	» <i>Vegoholm</i>	8. 1	—
19.55	13.80	9.20	12.10	8.05	24.15	18.15	12.10	230	» <i>Rögle</i>	8. 3	—
—	—	—	—	—	—	—	—	—	Ank. <i>Kattarp</i>	8.13	—
—	—	—	—	—	—	—	—	—	Till <i>Höganäs Ö</i> 45	9. 0	Bt873
—	—	—	—	—	—	—	—	—	Fr. <i>Höganäs Ö</i> 45	7.20	9. 0
20.00	14.10	9.40	12.35	8.25	24.70	18.55	12.35	235	Afg. <i>Kattarp</i>	8.15	10.10
—	—	—	—	—	—	—	—	—	» <i>Ödåkra</i>	8.23	10.23
20.75	14.65	9.80	12.85	8.55	25.65	19.25	12.85	244	» <i>Gyhult</i>	1	×
—	—	—	—	—	—	—	—	—	Ank. <i>Helsingborg F.</i>	8.42	10.45
—	—	—	—	—	—	—	—	—	Till <i>Helsingör</i> 502	9.10	11.35
—	—	—	—	—	—	—	—	—	» <i>Köbenh. Nordb.</i> 502	11.14	2. 4
—	—	—	—	—	—	—	—	—	» <i>Hamburg Kl.</i> 317	—	—
—	—	—	—	—	—	—	—	—	» <i>Berlin Stett.</i> 315	—	—
20.75	14.65	9.80	12.85	8.55	25.65	19.25	12.85	244	Ank. <i>Helsingborg C</i>	9. 0	11. 6

Helsingborg.

7.45	11.15	2.45	4.21	5.52	5. 2	8.10	10.55	12.34	—	—	—	—	—	—	—	12.10	9.40	1.54	7.50	7.43	9. 2	† skd. juni—aug.
St 49	G867	Bt651	St 41	B559	B849	G 871	St. 47															
I'-III	II,III	II, III	I'-III	II,III	II,III	II,III	II III''															
9.30	10.20	7.20	2.20	2.35	3.30	7.35	10.30															
10.32	7.30	—	—	2.44	3.41	7.48	10.44															
10.50	7.33	—	—	2.51	3.54	8. 12	10.57															
×	×	×	×	×	×	×	×															
11.15	7.56	—	—	3. 8	4.17	8.38	11.18															
11.28	8. 6	—	—	3.17	4.28	8.52	11.35															
11.40	8.30	3. 1	3.14	3.30	4.40	9. 15	11.48															
ank.	8.52	3.14	3.14	3.44	ank.	ank.	11.58															
—	9.20	—	—	4. 2	—	—	12.11															
—	9.33	—	—	4.14	—	—	—															
B855	9.51	3.44	3.44	4.29	—	—	—															
II III	10. 4	—	—	4.40	—	—	—															
11. 7	10.30	4. 5	5. 0	—	—	—	—															
7. 7	—	—	12.37	—	—	—	§5. 0	§T. o. F. 2.55														
11.11	6. 0	11.25	4.10	—	—	—	12.28															
6.20	11.44	—	—	—	—	—	—															
6.30	11.55	—	—	—	—	—	—															
6.47	12.11	4.40	—	—	—	—	—															
6.56	12.22	—	—	—	—	—	—															
11.49	7. 5	12.31	4.51	—	—	—	1.10															
6.32	*9.10	—	S. M.	—	—	—	—															
—	—	*10.20	Th. F.	—	—	—	§7. 2	§S., Th., L.														
11.50	7.17	1. 0	4.52	—	—	—	1.18															
×	7.27	1.11	—	—	—	—	—															
7.36	1.35	—	—	—	—	—	—															
7.46	2.11	—	—	—	—	—	—															
7.57	2.25	×	5.16	—	—	—	—															
8. 6	2.33	—	—	—	—	—	—															
8.16	2.45	—	—	—	—	—	—															
8.27	3. 0	—	—	—	—	—	—															
8.46	3.20	—	—	—	—	—	—															
×	8.50	3.25	5.45	—	—	—	2.12															
9. 2	—	—	—	—	—	—	10.35															
7.11	—	—	—	—	—	—	11. 5															
7. 0	—	—	—	—	—	—	10.35															
5.32	—	—	—	—	—	—	1.50															
12.59	9. 0	4.10	5.52	—	—	—	2.22															
9.15	4.29	—	—	—	—	—	—															
9.23	4.43	—	—	—	—	—	2.44															
9.31	4.53	—	—	—	—	—	—															
9.40	5. 8	—	—	—	—	—	—															
9.59	5.39	6.22	—	—	—	—	3.11															
10.12	6. 6	—	—	—	—	—	—															
10.21	6.42	—	—	—	—	—	—															
10.39	7.12	6.43	—	—	—	—	3.41															
10.58	7.42	—	—	—	—	—	4. 2															
11.19	8.12	—	—	—	—	—	4.15															
11.30	8.32	—	—	—	—	—	—															
11.44	8.44	7.22	—	—	—	—	4.34															
2.37	11.50	8.52	7.22	—	—	—	4.42															
4.40	2.15	—	9.12	—	—	—	7.35															
5.36	3.45	—	—	—	—	—	—															
5.36	3.45	G863	9.52	G865	41 a	—	7.30															
—	—	II III	12.30	II III	I'-III	—	8.45															
2.42	12.20	6.20	—	6.4	7.22	—	4.22															
12.34	6.40	—	—	6.58	7.44	—	—															
12.46	6.58	—	—	7. 2	7.22	—	—															
3. 2	12.55	7.10	—	7.12	7.57	—	5. 7															
3.55	—	8. 2	—	8.22	—	—	8. 2															
7.11	12. 0	6.12	—	6.22	—	—	—															
3. 8	1.17	7.30	—	7.21	8. 1	—	5. 2															
1.29	7.50	—	—	7.41	—	—	5.14															
3.30	—	—	—	—	8.22	—	5.34															
4.17	—	—	—	—	9. 2	—	6.18															
5.36	—	—	—	—	11. 2	—	8. 8															
8.49	öfver Kiel	—	—	—	—	—	9. 2*	* öfv. Warnemünde														
6.40	—	—	—	—	—	—	9. 7															
3.50	1.50	8.15	—	8. 2	8.45	—	6. 0															

* I kl. vagnar endast för resor Göteborg—Helsingborg, resp. —Malmö eller från Norge, resp. till utlandet.
 ** III kl. vagnar endast för resor minst 100 km eller till utl.

Biljettpris fr. Helsingborg									Km.	Stationer. (Statens järnvägar III distr.)	B852 II, III	St 42 a I'—III	
I	II	III	II	III	I	II	III						
med Snälltåg.			m. andrat.			tur- och retur				Afg. Helsingborg C	6.80	9.40	
—	—	—	—	—	—	—	—	—	—	Fr. Berlin Stett. 815	—	—	
—	—	—	—	—	—	—	—	—	—	» Hamburg Kl 317	—	—	
—	—	—	—	—	—	—	—	—	—	» Köbenh. Nordb. 502	—	7.35	
—	—	—	—	—	—	—	—	—	—	» Helsingör 502	—	9.25	
—	—	—	—	—	—	—	—	—	—	Afg. Helsingborg F	—	10. 0	
—	—	—	—	—	—	—	—	—	—	Gyhult	1	—	
0,80	0,55	0,40	0,50	0,35	0,95	0,75	0,50	9	» Ödåkra	5,56	10,21	—	
1,20	0,85	0,60	0,75	0,50	1,50	1,10	0,75	14	Ank. Kattarp	7, 5	10,29	—	
—	—	—	—	—	—	—	—	—	—	Till Höganäs Ö 45	8, 2	11,15	—
—	—	—	—	—	—	—	—	—	—	Fr. Höganäs Ö 45	6,12	9, 0	—
—	—	—	—	—	—	—	—	—	—	Afg. Kattarp	7,11	10,82	—
—	—	—	—	—	—	—	—	—	—	» Rögle	7,25	10,40	—
1,65	1,15	0,80	1,00	0,70	2,00	1,50	1,00	19	» Vegeholm	7,83	10,41	—	
1,90	1,35	0,90	1,20	0,80	2,35	1,75	1,20	21	Ank. Engelholm	7,43	10,58	—	
2,30	1,65	1,10	1,45	0,95	2,85	2,15	1,45	27	Fr. Berlin Stett. 313, 43	—	—	4	
—	—	—	—	—	—	—	—	—	» Malmö 43	—	—	Gt. 854	
—	—	—	—	—	—	—	—	—	» Lund 243, 43	—	—	II, III	
—	—	—	—	—	—	—	—	—	» Landskr. 47, 43	—	—	7, 0	
—	—	—	—	—	—	—	—	—	—	Afg. Engelholm	8, 8	4, 41	—
2,55	1,80	1,20	1,60	1,05	3,15	2,40	1,60	80	» Engelh. hamn	8,15	4,42	—	
3,10	2,20	1,45	1,90	1,30	3,80	2,85	1,90	86	» Barkåkra	8,80	5, 4	—	
3,40	2,40	1,60	2,10	1,40	4,20	3,15	2,10	40	» Förslöf	8,42	5,12	—	
3,85	2,70	1,80	2,40	1,60	4,75	3,55	2,40	45	» Grefvie	8,57	5,41	—	
4,55	3,20	2,15	2,80	1,90	5,60	4,20	2,80	53	» Båstad	9,17	6, 3	—	
5,05	3,55	2,40	3,10	2,10	6,20	4,65	3,10	59	» Skottorp	9,36	6,22	—	
5,40	3,80	2,55	3,35	2,25	6,65	5,00	3,35	63	» Vallberga	9,49	6,40	—	
5,80	4,10	2,75	3,60	2,40	7,15	5,40	3,60	68	» Laholm	10,15	7,10	—	
6,30	4,45	3,00	3,90	2,60	7,80	5,85	3,90	74	» Veinge	10,30	7,28	—	
6,55	4,65	3,10	4,05	2,70	8,10	6,10	4,05	77	» Genevad	10,42	7,38	—	
6,90	4,90	3,25	4,25	2,85	8,55	6,40	4,25	81	» Eldsberga	10,54	7,54	—	
7,25	5,05	3,40	4,50	3,00	8,95	6,70	4,50	85	» Trönninge	11, 5	8, 3	—	
7,95	5,55	3,75	4,90	3,30	9,80	7,35	4,90	93	Ank. Halmstad	11,20	8,22	—	
—	—	—	—	—	—	—	—	—	—	Till Ljungby 209	—	—	—
—	—	—	—	—	—	—	—	—	—	» Jönköpings hamn 185	—	—	—
—	—	—	—	—	—	—	—	—	—	» Nässjö 187	—	—	—
—	—	—	—	—	—	—	—	—	—	Fr. Ljungby 209	—	—	—
—	—	—	—	—	—	—	—	—	—	Afg. Halmstad	1, 0	9, 0	—
8,00	5,65	3,80	4,95	3,30	9,90	7,40	4,95	94	» Halmstad n:a	1, 7	9, 7	—	
—	—	—	—	—	10,85	8,15	5,45	103	» Gullbrandstorp	1,26	9,32	—	
9,20	6,50	4,35	5,70	3,80	11,35	8,55	5,70	108	» Harplinge	1,88	9,47	—	
9,55	6,75	4,50	5,90	3,95	11,80	8,85	5,90	112	» Brännarp	1,49	10, 1	—	
9,90	7,00	4,65	6,10	4,10	12,20	9,15	6,10	116	» Getinge	2, 1	10,20	—	
10,30	7,30	4,85	6,35	4,25	12,75	9,55	6,35	121	» Slöinge	2,18	10,45	—	
10,75	7,60	5,05	6,65	4,45	13,25	9,95	6,65	126	» Heberg	2,24	11, 5	—	
—	—	—	—	—	13,65	10,25	6,85	130	» Skrea	2,83	11,20	—	
11,60	8,20	5,45	7,15	4,80	14,30	10,75	7,15	136	Ank. Falkenberg	2,43	11,32	—	
—	—	—	—	—	—	—	—	—	—	Till Elfsåred 189	—	—	—
—	—	—	—	—	—	—	—	—	—	Fr. Elfsåred 189	—	—	—
—	—	—	—	—	—	—	—	—	—	Afg. Falkenberg	2,55	11,62	—
12,35	8,70	5,80	7,65	5,10	14,70	11,05	7,35	140	» Lis	3, 5	12, 5	—	
13,05	9,20	6,15	8,05	5,40	15,25	11,45	7,65	145	» Långås	3,15	12,16	—	
13,35	9,45	6,30	8,25	5,50	15,10	12,05	8,05	153	» Tvååker	3,82	12,38	—	
14,20	10,05	6,70	8,80	5,85	16,50	12,40	8,25	157	» Himle	3,42	12,45	—	
—	—	—	—	—	17,55	13,15	8,80	167	Ank. Varberg	4, 0	1,10	—	
—	—	—	—	—	—	—	—	—	—	Till Borås Ö 173	—	—	—
—	—	—	—	—	—	—	—	—	—	Afg. Varberg	7,33	8, 0	—
15,30	10,80	7,20	9,45	6,30	18,90	14,20	9,45	180	» Askloster	7,22	8,29	—	
15,65	11,05	7,40	9,70	6,45	19,35	14,50	9,70	184	» Backa	8, 2	8,46	—	
16,35	11,50	7,70	10,10	6,75	20,20	15,15	10,10	192	» Frilleås	8,22	4,11	—	
16,75	11,80	7,90	10,35	6,90	20,70	15,55	10,35	197	» Åsa	8,24	4,27	—	
17,70	12,50	8,35	10,95	7,30	21,85	16,40	10,95	208	» Fjärås	8,55	5, 0	—	
18,40	12,95	8,65	11,35	7,60	22,70	17,05	11,35	216	» Kongabacka	9,12	6,22	—	
18,80	13,25	8,85	11,60	7,75	23,25	17,40	11,60	221	» Anneberg	9,22	6,42	—	
19,25	13,55	9,05	11,90	7,95	23,75	17,80	11,90	226	» Lindome	9,22	7, 2	—	
—	—	—	—	—	—	—	—	—	—	» Källared	×	1	—
20,10	14,15	9,45	12,40	8,30	24,80	18,60	12,40	236	» Fåssberg	9,27	7,22	—	
20,35	14,35	9,60	12,55	8,40	25,10	18,85	12,55	239	» Almedal	10, 2	7,47	—	
20,75	14,65	9,80	12,85	8,55	25,65	19,25	12,85	244	Ank. Göteborg B J	10,12	8, 2	—	
—	—	—	—	—	—	—	—	—	—	Till Alingsås 27	—	10,43	—
—	—	—	—	—	—	—	—	—	—	» Falköping R 27	—	12,12	—
—	—	—	—	—	—	—	—	—	—	» Falun 121	—	—	—
—	—	—	—	—	—	—	—	—	—	» Fredrikshald 121, 305	—	—	—
—	—	—	—	—	—	—	—	—	—	» Kristiania Ö 121, 305	—	—	—
—	—	—	—	—	—	—	—	—	—	» Stockholm C 27, 25	—	8,80	—

43

Engelholm

Biljettpris fr. Engelholm									Stationer. (Statens järnvägar III dist)			St. 61	Bt. 653
I	II	III	II	III	I	II	II	III	II, III	II, III	II, III	II, III	
Fr. Krista 815, 89										9.40	—		
» Göteborg. B. J. 89										10.20	—		
» Halmst. 89										2.20	—		
med snälltåg													
0.60	0.45	0.30	0.40	0.25	0.75	0.55	0.40	—	Afg. Engelholm	5.2	5.15		
m. andra tåg													
1.20	0.85	0.60	0.75	0.50	1.50	1.10	0.75	—	» Spannarp	× 5.11	5.22		
tur och retur													
—	—	—	—	—	—	—	—	—	» Heagård	—	—	× 2	
—	—	—	—	—	—	—	—	—	Ank. Åstorp	5.22	5.45		
—	—	—	—	—	—	—	—	—	Till Hesselholm 231	8.40	—		
1.70	1.20	0.80	1.05	0.70	2.10	1.60	1.05	—	Afg. Åstorp	5.22	5.25		
3.00	1.40	0.90	1.25	0.85	2.45	1.85	1.25	—	» Norra Vram	× 5.21	6.9		
—	—	—	—	—	—	—	—	—	Ank. Billesh. grufva	5.22	5.15		
—	—	—	—	—	—	—	—	—	Till Landskrona 47	7.55	7.35		
2.55	1.80	1.20	1.60	1.05	3.15	2.40	1.60	—	Afg. Billesh. grufva	5.41	6.25		
2.85	2.00	1.35	1.75	1.20	3.50	2.60	1.75	—	» Böketofta	—	6.43		
3.15	2.25	1.50	1.95	1.30	3.90	2.95	1.95	—	» Kågeröd	—	6.51		
3.40	2.40	1.60	2.10	1.40	4.20	3.15	2.10	—	» Axelvold	× 6.8	6.59		
3.75	2.65	1.80	2.35	1.55	4.65	3.50	2.35	—	» Kjellstorp	—	7.6		
4.20	2.95	2.00	2.60	1.75	5.15	3.90	2.60	—	» Svalöf	× 6.12	7.15		
—	—	—	—	—	—	—	—	—	Ank. Teckomatorp	6.20	7.21		
—	—	—	—	—	—	—	—	—	Till Eslöf 239	7.49	7.49		
—	—	—	—	—	—	—	—	—	Fr. Helsingborg C 239	—	6.15		
4.55	3.20	2.15	2.80	1.90	5.60	4.20	2.80	—	Afg. Teckomatorp	6.23	7.40		
4.70	3.30	2.20	2.90	1.95	5.80	4.35	2.90	—	» Norrhvidinge	—	7.48		
4.95	3.50	2.35	3.05	2.05	6.10	4.60	3.05	—	» Söderhvidinge	—	7.54		
—	—	—	—	—	—	—	—	—	Ank. Kjöflinge	6.37	7.59		
—	—	—	—	—	—	—	—	—	Till Lund	—	8.96		
—	—	—	—	—	—	—	—	—	» Trelleborg } 243	—	10.0		
—	—	—	—	—	—	—	—	—	Fr. Landskrona 243	—	7.5		
5.20	3.70	2.45	3.20	2.15	6.45	4.80	3.20	—	Afg. Kjöflinge	6.40	8.11		
5.40	3.80	2.55	3.35	2.25	6.65	5.00	3.35	—	» Furalund	6.49	8.21		
5.70	4.05	2.70	3.55	2.35	7.05	5.30	3.55	—	» Stålvie	—	8.27		
5.90	1.15	2.80	3.65	2.45	7.25	5.45	3.65	—	» Flädie	× 7.00	8.35		
6.25	1.40	2.95	3.85	2.60	7.70	5.75	3.85	—	» Önnerup	—	8.40		
6.65	1.70	3.15	4.10	2.75	8.20	6.15	4.10	—	» Lomma	7.12	8.47		
7.10	5.00	3.35	4.40	2.95	8.75	6.55	4.40	—	» Arlöf	—	8.59		
—	—	—	—	—	—	—	—	—	Ank. Malmö	7.30	9.8		
—	—	—	—	—	—	—	—	—	Ank. Trelleborg N 259	5.50	—		
—	—	—	—	—	—	—	—	—	» Sassnitz hamn 259, 501	2.10	—		
—	—	—	—	—	—	—	—	—	» Berlin Stett. 313	8.45	—		
—	—	—	—	—	—	—	—	—	» Köbenhavn C 509	11.0	11.0		
—	—	—	—	—	—	—	—	—	» Hamburg Kl. 817	10.42	10.42		

45

Höganäs—Åstorp.

Biljettpris			Km.	Stationer. (Statens järnv. III dist)						
II	III	—		Bt 579	Bt. 881	Bt. 883	Bt 885	B887	Bt 689	
Fr. Höganäs öfre			—	Afg. Höganäs nedre	6.0	7.7	—	11.50	1.0	6.22
0.30	0.20	—	2	» Höganäs öfre	6.12	7.20	9.0	12.0	1.11	6.22
0.40	0.25	—	7	» Ingelstråde	6.26	7.33	9.12	12.17	1.26	6.45
0.55	0.35	—	10	» Mjöhult	6.38	7.41	9.23	12.30	1.37	6.52
0.70	0.50	—	13	» Stureholm	6.48	7.53	9.33	12.42	1.48	7.11
0.80	0.55	—	15	» Vestraby	6.54	7.59	9.39	12.49	1.54	7.14
0.90	0.60	—	17	Ank. Kattarp	7.0	8.5	9.45	1.5	2.0	7.22
—	—	—	—	Till Helsingborg C, F 39	8.15	8.42	10.45	1.50	3.30	8.3
—	—	—	—	» Göteborg B J 39	—	—	4.4	6.52	—	7.17
—	—	—	—	Afg. Kattarp	—	8.17	9.50	1.20	2.5	7.22
1.00	0.70	—	19	» Hassarp	—	8.26	9.57	1.27	2.16	× 7.25
1.25	0.85	—	23	» Örmastorp	—	8.37	10.8	1.33	2.36	× 7.42
1.50	1.00	—	28	» Åstorp	—	8.50	10.20	1.50	2.50	7.52
—	—	—	—	Till Hesselholm 231	—	—	—	—	4.47	10.22
—	—	—	—	» Landskrona 43, 47	—	—	2.15	—	4.40	9.15
—	—	—	—	» Malmö 43	—	11.23	3.45	—	5.36	9.55

—Malmö.

43

		11.15	—	—	—	—	—
		9.80	—	—	—	2.20	—
		5.45	12.59	9.0	—	5.52	—
Gt. 957	Bt. 951	Bt. 861	St. 63	Bt. 961	Bt. 955	St. 41	
II, III	II, III	II, III	I**—III	II, III	II, III	I**—III	
5.32	—	8.5	2.46	12.0	5.0	7.32	
6.3	—	8.18	× 2.57	12.19	5.18		
6.21	—	8.30	3.10	12.35	5.28	7.55	
8.40	—	—	4.47	—	—	10.37	
7.00	—	9.5	3.19	12.56	5.45	8.9	
7.18	—	9.15	3.29	1.7	5.69		
7.28	—	9.21	3.35	1.13	6.2	8.12	
—	—	—	4.40	2.15	—	9.15	
8.4	1.19	9.25	3.41	—	6.15	8.15	
8.32	1.36	9.37	× 3.52	—	6.22		
8.46	1.44	9.44	× 3.58	—	6.40		
9.4	1.54	9.53	× 4.5	—	6.20	× 8.32	
9.18	2.2	× 9.58	× 4.10	—	6.58		
9.41	2.18	10.5	4.17	Bt. 959	7.11	× 8.47	
9.51	2.23	10.16	4.26	II, III	7.21	8.55	
11.15	3.0	11.15	6.22	—	9.2	—	
9.15	1.20	9.15	—	4.0	—	7.20	
10.30	2.80	10.21	4.28	5.47	7.21	8.57	
10.46	× 2.37	× 10.28	× 4.35	5.55	7.42		
10.58	× 2.41	× 10.32	× 4.39	6.0	7.42		
11.5	2.46	10.38	4.45	6.2	7.52	9.10	
—	3.15	11.10	5.22	6.22	—	9.45	
—	—	1.30	—	9.20	—	—	
—	1.55	9.47	—	—	—	8.9	
11.35	2.54	10.41	4.50	6.12	8.2	9.12	
12.4	3.1	10.46	4.58	6.22	8.12	9.20	
12.19	3.6	10.51	× 5.2	6.21	8.27		
12.35	3.14	11.00	× 5.8	6.41	8.27		
12.46	× 3.18	11.5	× 5.12	6.47	8.42		
1.11	3.26	11.12	5.19	6.52	8.52		
1.31	3.36	× 11.20	5.28	7.2	9.4		
1.41	3.45	11.28	5.36	7.15	9.12	9.55	
—	—	—	—	—	—	12.2	
—	—	—	—	—	—	4.30	
—	—	—	—	—	—	12.30	
3.15	—	3.15	7.20	—	—	—	
—	—	—	8.49	—	—	—	

* III kl. vagnar end.
för resor minst 100 km.
eller till utlandet.
** Ikl. vagnar endast
för resor Göteborg—
Malmö eller t. utlandet.

Åstorp—Höganäs.

45

Biljettpris		Km.	Stationer. (Stat. förv. III distr.)	Bt. 880	Bt. 882	Bt. 884	Bt. 886	Bt. 888	Bt. 890
II	III			880	882	884	886	888	890
Fr. Malmö 43			—	—	—	8.30	10.30	3.50	
» Landskr. 47, 43			—	—	6.45	—	11.0	4.50	
» Hesselholm 231			—	—	7.15	—	11.15	—	
Fr. Åstorp			—	7.14	9.32	10.45	2.15	6.42	
0.30	0.20	5	Afg. Åstorp	—	7.30	× 9.44	10.58	2.33	6.52
0.50	0.35	9	» Ormastorp	—	7.49	9.58	11.9	2.44	7.2
0.60	0.40	11	» Hasslarp	—	7.55	10.5	11.15	2.50	7.14
Ank. Kattarp			—	—	—	—	—	—	—
Fr. Göteborg. B J 39			10.20	—	—	—	9.30	—	—
» Helsingb. C, F 39			6.20	7.27	10.0	—	2.20	7.0	—
Afg. Kattarp			7.15	8.16	10.35	11.20	3.7	7.25	
0.70	0.50	13	» Vestraby	7.21	× 8.21	10.41	11.26	3.14	7.41
0.80	0.55	15	» Stureholm	7.27	8.27	10.47	11.32	3.20	7.47
0.95	0.65	18	» Mjöhult	7.43	8.38	10.56	11.41	3.33	7.58
1.10	0.75	21	» Ingelstråde	7.52	× 8.48	11.5	11.50	3.43	8.2
1.40	0.95	26	Ank. Höganäs öfre	8.2	9.0	11.15	12.0	3.55	8.29
1.50	1.00	28	» Höganäs nedre	—	9.9	11.21	12.12	4.4	8.30

43

Malmö

Biljettpris fr. Malmö										Stationer.		Bt. 956	B. 952
I	II	III	II	III	I	II	III	II	III	(Statens järnv. III distr.)		II, III	II, III
med snälltåg			m. andrat.			tur- och retur							
0,50	0,80	0,20	0,80	0,20	0,75	0,45	0,35	5		Fr. Hamburg Kl. 317	—	—	—
0,85	0,60	0,40	0,55	0,35	1,05	0,80	0,55	10		» Köbenh. C 509	—	—	6. 5
1,20	0,85	0,60	0,75	0,50	1,50	1,10	0,75	14		» Bert. Stett. 313, 315	—	—	—
1,40	1,00	0,65	0,85	0,60	1,70	1,30	0,85	16		» Sasnitz hamn 259, 501	—	—	—
1,70	1,20	0,80	1,05	0,70	2,10	1,60	1,05	20		» Trelleborg N 259	—	—	—
1,90	1,35	0,90	1,20	0,80	2,35	1,75	1,20	22					
2,15	1,50	1,00	1,35	0,90	2,65	2,00	1,35	25					
—	—	—	—	—	—	—	—	—		Till Landskrona 243	8. 0	10. 10	—
—	—	—	—	—	—	—	—	—		Fr. Trelleborg } 243	—	—	—
—	—	—	—	—	—	—	—	—		» Lund	—	—	—
2,40	1,70	1,15	1,50	1,00	2,95	2,25	1,50	28		Afg. Kjefflinge	6.50	9.20	—
2,55	1,80	1,20	1,60	1,05	3,15	2,40	1,60	30		» Söderhvidinge	7. 0	9.29	—
2,90	2,05	1,40	1,80	1,20	3,60	2,70	1,80	34		» Norrhvidinge	7. 7	9.35	—
—	—	—	—	—	—	—	—	—		Ank. Teckomatorp	7.15	9.42	—
—	—	—	—	—	—	—	—	—		Till Helsingborg C 239	—	10.56	—
—	—	—	—	—	—	—	—	—		Fr. Eslöf 239	6.25	9.15	—
3,85	2,35	1,60	2,05	1,40	4,10	3,10	2,05	39		Afg. Teckomatorp	7.50	10.28	—
3,70	2,60	1,75	2,30	1,55	4,55	3,40	2,30	42		» Svalöf	8. 8	10.52	—
3,95	2,80	1,85	2,45	1,65	4,85	3,65	2,45	46		» Kjellstorp	8.18	11. 7	—
4,25	3,00	2,00	2,65	1,75	5,25	3,95	2,65	50		» Axelvold	8.29	11.20	—
4,55	3,20	2,15	2,80	1,90	5,60	4,20	2,80	53		» Kägeröd	8.40	11.33	—
5,10	3,60	2,40	3,15	2,10	6,30	4,75	3,15	60		» Böketofta	8.48	11.45	—
—	—	—	—	—	—	—	—	—		Ank. Billesh. grufva	9. 0	12. 0	—
—	—	—	—	—	—	—	—	—		Fr. Landskrona 47	—	—	—
5,40	3,80	2,55	3,35	2,25	6,65	5,00	3,35	63		Afg. Billesh. grufva	9.25	—	—
5,90	4,15	2,80	3,65	2,45	7,35	5,45	3,65	69		» Norra Vram	9.59	—	—
—	—	—	—	—	—	—	—	—		Ank. Astorp	9.49	—	—
—	—	—	—	—	—	—	—	—		Fr. Hesselholm 231	7.15	—	—
—	—	—	—	—	—	—	—	—		Afg. Astorp	10.41	—	—
6,50	4,60	3,05	4,00	2,70	8,00	6,00	4,00	76		» Heagård	X	—	—
7,10	5,00	3,35	4,40	2,95	8,75	6,55	4,40	83		» Spannarp	11. 3	—	—
—	—	—	—	—	—	—	—	—		Ank. Engelholm	11.15	—	—
12,70	8,95	6,00	7,85	5,25	15,65	11,75	7,85	149		Till Lalmst. } 39	—	—	—
35,50	18,00	12,00	15,75	10,50	31,50	23,65	15,75	300		» Götob. B.J.	—	—	—
55,85	40,55	27,45	36,10	23,85	—	—	—	—		» Krist:n Ö 39, 305	—	—	—

45 Se föregående öppning.

47

Billesholms grufva—Landskrona.

Biljettpris fr. Billesh. gr.										Stationer.					
II	III	II	III	I	II	III	I	II	III	(Statens järnv. III distr.)					
enk. bilj.			tur- o. ret.							Gt	Bt	Bt	Bt		
0,90	0,20	0,45	0,35	5						Fr. Götob. B J 39, 43	10.20	—	9.30	2.20	—
0,55	0,35	0,80	0,55	10						» Engelh. 43	5.15	12. 0	2.46	7.25	—
0,90	0,60	1,35	0,90	17						Afg. Billesh. gr.	6.25	1.20	9.45	8.20	—
1,10	0,75	1,65	1,10	21						» Ekeby	6.41	1.32	8.57	8.22	—
1,40	0,95	2,05	1,40	26						» Kingelstad	6.56	1.43	4. 8	8.22	—
—	—	—	—	—						» Ottarp	1	X	X	X	—
—	—	—	—	—						» Vadensjö	7.14	1.56	4.20	8.52	—
—	—	—	—	—						» Säby	7.28	2. 6	4.30	9. 2	—
—	—	—	—	—						Ank. Landskrona	7.85	2.15	4.40	9.12	—
—	—	—	—	—						Fr. Landskrona } 511	8.30	2.40	—	—	—
—	—	—	—	—						Till Köbenh. }	10. 0	4.10	—	—	—

Engelholm.

6. 5	8.30	—	11. 5	11. 5	—	8.58			
7.19	—	—	11.15	11.15	2.90	8.19			
1.22	—	—	10.49	—	—	8.40			
6.10	—	—	—	—	—	8.25			
—	—	—	—	—	—	7.59			
St 42 I ^a —III	St 64 I ^a —III	Gt. 900 II, III	Bt 862 II, III	Gt 958 II, III	Bt. 954 II, III	St. 62 II, III ^a			
8.30	10.30	12.40	3.50	2. 0	6.25	10.29	<div style="border: 1px solid black; padding: 5px;"> <p>III kl. vagnar endast för resor minst 100 km eller från utlandet. I kl. vagnar endast för resor Malmö—Göteborg eller från utlandet.</p> </div>		
	× 10.39	12.49	3.59	2.21	6.44				
× 8.46	10.48	12.58	4. 9	2.48	6.54	× 10.49			
	× 10.56	1.76	4.16	3. 8	7. 1				
	× 10.59	1.11	4.21	3.15	7. 9				
	× 11. 6	1.18	4.28	3.81	7.13				
9. 6	11.18	1.27	4.37	3.49	7.22	11. 5			
9.11	11.16	1.82	4.42	3.54	7.27	11.12			
10.10	12. 0	—	5.40	—	8.20	—			
7. 0	—	9. 5	2.40	—	—	7.45			
8.50	10.50	12.55	4.23	—	7. 9	10.25			
9.14	11.19	1.39	4.49	4. 9	7.22	11.14			
	× 11.25	1.45	4.55	4.24	7.29				
	× 11.28	1.49	4.59	4.43	7.44				
9.27	11.34	1.55	5. 5	4.55	7.59	11.27			
10.53	—	3.25	6.15	6.15	9. 5	—			
—	9.15	—	4.90	—	7.29	—			
× 9.30	11.38	—	5.15	5.38	8. 9	11.29			
× 9.40	11.49	—	5.28	6. 2	8.17	× 11.49			
	× 11.57	—	× 5.36	6.20	8.29				
× 9.52	× 12. 8	—	× 5.42	6.22	8.39	× 11.52			
	× 12. 9	Bl. tåg	× 5.48	6.45	8.47				
	× 12.14	962	× 5.54	6.52	8.55				
10. 9	12.23	II, III	6. 4	7.12	9. 2	12. 2			
6.45	11. 0	6.45	4.50	—	7.49	7.49			
10.15	12.27	8. 5	6.11	7.52	9.15	12.15			
	12.31	8.13	6.18	8.11	9.22				
10.27	12.45	8.25	6.29	8.22	9.32	12.27			
7.15	11.15	—	—	5.25	—	—			
10.31	12.54	9.10	6.59	9.19	9.42	12.31			
		×			×				
	1. 8	9.31	7. 2	9.21	9.54				
10 5'	1.21	9.46	7.15	9.49	10. 4	12.59			
12.35	3.13	—	9.52	—	—	3. 9			
4. 4	6.59	—	—	—	—	7.17			
—	6.17	—	—	—	—	7.55			

Se föregående öppning. 45

Landskrona—Billesholms grufva.

47

		Fr. Köbenh. Till Landskrona		511	—	—	11.30	5.40	—
					—	—	1. 0	7.19	—
Biljettpris fr. Landskr.		Stationer.			Bt.	Bt.	Bt.	Gt.	
II	III	II	III	(Statens fernv. III distr)	962	964	968	970	
enkel bilj.	tur-o-ret.			Afg. Landskrona	6.45	11. 0	4.50	7.29	—
0,30	0,20	0,45	0,35	» Säby	6.59	11.14	5. 1	7.52	—
0,50	0,35	0,75	0,50	» Vadensjö	7.13	11.28	5.15	8.15	—
—	—	—	—	» Ottarp	×	×			—
0,85	0,60	1,30	0,85	» Kingelstad	7.29	11.44	5.34	8.41	—
1,10	0,75	1,65	1,10	» Ekeby	7.45	12. 0	5.48	8.57	—
1,40	0,95	2,05	1,40	Ank. Billesh. gr.	7.55	12.10	6. 2	9.19	—
—	—	—	—	Till Engelsh. 43	9.48	1.21	7.15	10. 4	—
—	—	—	—	» Göteborg B J 43. 39	4. 4	6.59	—	7.17	—

Enskilda jernvägar.

Förteckning öfver linierna.

	Tab.		Tab.
Sollefteå—Hernösand	61	Kinnokulle—Lidköping	163
Vattjom—Matfors	63	Kornsjö—Mellerud	165
Bergsjö—Hudiksvall	65	Herrljunga—Borås	167
Linghed—Norrsundet	67	Borås—Svenljunga	169
Orsa—Falun—Gefle	69	Borås—Göteborg	171
Långshyttan—Byvalla	71	Borås—Varberg	173
Morshyttan—Näs	73	Vartofta—Ulricehamn	175
Ockelbo—Gefle—Upsala	75	Jönköping östra—Lyckås gård	177
Harg—Dannemora	77	Jönköping östra—Rosendala—Hus- qvarna	179
Norrteige—Upsala	79	Nässjö—Oskarhamn	181
Rimbo—Stockholm	81	Hultsfred—Vimmerby	183
Djursholm—Stockholm	83	Jönköpings hamn—Vaggeryd	185
Stockolm—Saltsjöbaden	85	Nässjö—Halmstad	187
Insjön—Borlänge—Krylbo	87	Elfsred—Falkenberg	189
Krylbo—Kärngrufvan	89	Hvetlanda—Säfsjö	191
Örebro—Stockholm	91	Alfvesta—Vexjö	193
Riddersvik—Sundbyberg—Stockholm	93	Vexjö—Karlskrona	195
Kärngrufvan—Tillberga	95	Klafrestrom—Vexjö	197
Sala—Tillberga	97	Kosta—Lessebo	199
Örebro—Svartå	99	Berga—Kalmar	201
Riddarhyttan—Uttersberg—Köping	101	Kalmar—Emmaboda	203
Smedjebacken—Ludvika	103	Nybro—Säfsjöström	205
Ludvika—Frövi	105	Vexjö—Ronneby	207
Kloten—Bånghammar	107	Karlshamn—Vislanda—Halmstad	209
Bergslags Hörken—Annefors	109	Karlskrona—Karlshamn—Sölvesborg —Kristianstad	211
Eivalla—Nora—Karlskoga—Otterbäcken	111	Alnarvd—Nettraby	213
Bredsjö—Degerfors	113	Glimåkra—Kristianstad	215
Grythytted—Korfors	115	Hästveda—Kristianstad	217
Munkfors—Filipstad	117	Kristianstad—Hessleholm	219
Mora Noret—Kristinehamn	119	Kristianstad—Åhus hamn	221
Falun—Göteborg	121	Kristianstad—Degeberga & Åhus	223
Nyby bruk—Eskilstuna—Mariefred— Södertelge	123	Kristianstad—Eslöf	225
Nyby bruk—Eskilstuna	125	Hörby—Hör	227
Akers Styckebruk—Strengnäs	127	Markaryd—Hessleholm	229
Valskog o. Kolbäck—Flen—Oxelösund	129	Hessleholm—Helsingborg	231
Pålsboda—Finspong—Norsholm	131	Klippan—Röstänga	233
Söderköping—Norrköping	133	Strömsnäs bruk—Åstorp	235
Vikbolandet—Norrköping	135	Helsingborg—Råå	237
Lerbäck—Askersund	137	Helsingborg—Billeberga—Eslöf	239
Norsholm—Vestervik	139	Landskrona—Billeberga—Eslöf	241
Vestervik—Hultsfred	141	Landskrona—Kjöfinge—Lund—Trelle- borg	243
Voskinde—Visby	143	Malmö—Genarp	247
Visby—Hemse	145	Malmö—Limhamn	249
Linköping—Fogelsta—Vadstena—Odeshög	147	Eslöf—Ystad	251
Hjo—Stenstorp	149	Malmö—Ystad	253
Tidaholm—Svensbro	151	Böringe—Östratorp	255
Moholm—Mariestad—Gössäter—Skara	153	Malmö—Simrishamn	257
Stenstorp—Skara—Lidköping—Håkan- torp	155	Malmö—Trelleborg—Rydsgård	259
Bengtsfors—Uddevalla	157	Gärnsnäs—Ystad	261
Uddevalla—Venersborg—Herrljunga	159		
Öxnered—Venersborg	161		

Sollefteå—Hernösand.

Biljettp. fr. Sollefteå							Stationer. (Hernös.-Sollefteå j.)			Från Umeå 15, 11		
II	III	II	III	II	III	III	№ 1	№ 2	№ 3	—	—	9.25
enkel bilj.	—	—	—	—	—	7	Afg. Sollefteå	—	12. 0	6. 10	—	—
0,45	0,30	0,55	0,40	0,45	0,30	7	» Multrä	—	12. 15	6. 23	—	—
0,80	0,55	1,05	0,70	0,80	0,55	18	» Gårdsnäs	—	12. 31	6. 38	—	—
—	—	—	—	—	—	17	» Kläpp	—	X	X	—	—
1,10	0,75	1,45	0,95	1,10	0,75	18	» Lökom	—	12. 46	6. 49	—	—
—	—	—	—	—	—	25	» Fanom	—	X	X	—	—
1,90	1,25	2,45	1,65	1,90	1,25	31	» Prestmon	—	1. 16	7. 17	—	—
—	—	—	—	—	—	35	» Viksbäcken	—	X	X	—	—
2,40	1,60	3,15	2,10	2,40	1,60	40	Ank. Nyland	—	1. 31	7. 32	—	—
—	—	—	—	—	—	—	Afg. Nyland	7. 10	1. 37	7. 35	—	—
—	—	—	—	—	—	44	» Näs	X	X	X	—	—
2,80	1,85	3,65	2,45	2,80	1,85	46	» Bollsta bruk	7. 25	1. 51	7. 49	—	—
—	—	—	—	—	—	49	» Väija	X	X	X	—	—
3,10	2,05	4,05	2,70	3,10	2,05	51	» Dynäs	7. 38	2. 4	8. 1	—	—
3,40	2,25	4,45	2,95	3,40	2,25	56	» Kramfors	7. 58	2. 20	8. 17	—	—
3,60	2,40	4,75	3,15	3,60	2,40	60	» Frånö	8. 5	2. 33	8. 27	—	—
—	—	—	—	—	—	68	» Strömnäs	X	X	X	—	—
4,00	2,65	5,20	3,50	4,00	2,65	66	» Sprängsviken	8. 19	2. 48	8. 41	—	—
4,35	2,90	5,70	3,80	4,35	2,90	72	» Ramvik	8. 38	3. 7	8. 59	—	—
4,60	3,05	6,00	4,00	4,60	3,05	76	» Veda	8. 49	3. 19	9. 2	—	—
5,05	3,40	6,65	4,45	5,05	3,40	84	» Oringen	9. 7	3. 39	9. 25	—	—
—	—	—	—	—	—	90	» Gryttjom	X	X	X	—	—
5,65	3,80	7,40	4,95	5,65	3,80	94	» Ålandsbro	9. 29	4. 3	9. 45	—	—
6,15	4,10	8,05	5,40	6,15	4,10	102	Ank. Hernösand	9. 45	4. 20	10. 2	—	—

63 Vattjom—Matfors.

Tåg afgår fr. Vattjom till Matfors 9.45, 4.10, 7.40 samt O. o. L. 11.50.
Bilj. pris Vattjom—Matfors II 0,85, III 0,25. T. o. R. II 0,50, III 0,35.

65 Bergsjö—Hudiksvall.

Biljettp. fr. Bergsjö					Stationer. (Norra Helstingland j.)			Bt. 1 Pt. 3	
II	III	II	III	III	—	—	—	—	—
enkel bilj.	—	—	—	—	5	Afg. Bergsjö	8.30	1.40	—
0,30	0,20	0,45	0,30	5	» Hügen	8.54	1.56	—	
0,55	0,40	0,85	0,60	9	» Hånick	9. 8	2. 9	—	
0,85	0,60	1,30	0,90	14	» Harmånger	9.30	2.27	—	
1,60	1,05	2,40	1,60	26	» Via	10. 4	3. 3	—	
1,95	1,30	2,95	1,95	32	» Rogsta	10. 23	3. 23	—	
2,40	1,60	3,60	2,40	39	» Hudiksvall Ö.	10.46	3.44	—	
2,40	1,60	3,60	2,40	40	Ank. Hudiksvall	10.52	3.50	—	

67 Linghed—Norrundet.

Biljettp. fr. Linghed					Stationer. (Dala—Ockelbo— Norrundet jernv.).			Bt. № 2		Bt. № 3	
II	III	II	III	III	—	—	—	—	—	—	
enkel bilj.	—	—	—	—	11.1	Afg. Linghed	6.30	—	2.30	—	
0,70	0,45	1,00	0,65	11.1	» Vintjern	7.24	—	3.23	—		
1,05	0,70	1,55	1,05	17.5	» Rysjön	7.55	—	3.54	—		
1,35	0,90	2,00	1,35	22.8	» L:a Björnmossen	8.31	—	4.33	—		
1,70	1,15	2,55	1,75	28.5	» St:a Björnmossen	8.54	—	4.53	—		
1,85	1,25	2,75	1,85	31.1	» Svartbäcken	9. 9	—	5. 8	—		
2,20	1,50	3,30	2,25	36.6	» Tallås	9.30	—	5.29	—		
2,45	1,65	3,65	2,45	41.0	» Jädraås	10. 2	—	6. 2	—		
3,20	2,15	4,80	3,20	53.1	» Brattfors	10.47	—	6.51	—		
3,50	2,35	5,25	3,50	58.8	» Vij Bruk	11. 7	—	7.11	—		
3,55	2,40	5,35	3,60	59.4	Ank. Ockelbo	11.10	—	7.14	—		
—	—	—	—	—	—	Till Gefle 75	1.52	—	—	—	
—	—	—	—	—	—	» Stockholm 9	7.32	—	—	—	
—	—	—	—	—	—	Fr. Stockholm 9	—	—	9. 0	—	
—	—	—	—	—	—	» Gefle 75	9.20	—	6. 2	—	
—	—	—	—	—	—	Afg. Ockelbo	12.45	—	7.59	—	
—	—	—	—	61.1	» Gäfverång	12.53	—	7.55	—		
3,85	2,55	5,75	3,85	63.6	» Östby	1. 1	—	8. 2	—		
4,25	2,80	6,35	4,20	70.4	» Vittersjö	1.26	—	8.21	—		
4,80	3,20	7,20	4,80	80.0	» Hamrånge	1.54	—	8.59	—		
4,95	3,30	7,40	4,95	82.6	» Totra	2. 0	—	9. 2	—		
5,15	3,45	7,75	5,15	86.0	Ank. Norrlandet	2. 8	—	9.13	—		

Hernösand—Sollefteå.

61

Biljettp. fr. Hernösand						Km	Stationer. (Hernös.-Sollefteå f.)			№ 2	№ 4	№ 6
II	III	II	III	II	III		№ 2	№ 4	№ 6			
enkel bilj.	—	—	—	—	—	8	Afg. Hernösand	6.30	12.25	6.10		
0,50	0,35	0,65	0,45	0,50	0,35	8	> Ålandsbro	6.46	12.42	6.20		
—	—	—	—	—	—	12	> Gryttjom	X	X	X		
1,10	0,75	1,45	0,95	1,10	0,75	18	> Oringen	7. 6	1. 3	6.55		
1,60	1,05	2,05	1,40	1,60	1,05	26	> Veda	7.23	1.22	7.16		
1,80	1,20	2,40	1,60	1,80	1,20	30	> Ramvik	7.33	1.33	7.22		
2,20	1,45	2,85	1,90	2,20	1,45	36	> Sprängsviken	7.51	1.50	7.42		
—	—	—	—	—	—	39	> Strömnäs	X	X	X		
2,55	1,70	3,35	2,25	2,55	1,70	42	> Frånö	8. 5	2. 5	8. 2		
2,80	1,85	3,65	2,45	2,80	1,85	46	> Kramfors	8.17	2.17	8.22		
3,10	2,05	4,05	2,70	3,10	2,05	51	> Dynäs	8.30	2.30	8.32		
—	—	—	—	—	—	53	> Väija	X	X	X		
3,40	2,25	4,45	2,95	3,40	2,25	56	> Bollsta bruk	8.43	2.45	8.52		
—	—	—	—	—	—	58	> Näs	X	X	X		
3,75	2,50	4,90	3,30	3,75	2,50	62	Ank. Nyland	8.55	2.57	9. 5		
—	—	—	—	—	—	—	Afg. Nyland	8.57	3. 1	—		
—	—	—	—	—	—	67	> Viksbäcken	X	X	—		
4,30	2,85	5,60	3,75	4,30	2,85	71	> Prestmon	9.14	3.20	—		
—	—	—	—	—	—	77	> Fanom	X	X	—		
5,05	3,40	6,65	4,45	5,05	3,40	84	> Lökom	9.43	3.51	—		
—	—	—	—	—	—	85	> Kläpp	X	X	—		
5,35	3,60	7,05	4,70	5,35	3,60	89	> Gårdsnäs	9.55	4. 5	—		
5,70	3,80	7,50	5,00	5,70	3,80	95	> Multrä	10. 8	4.21	—		
6,15	4,10	8,05	5,40	6,15	4,10	102	Ank. Sollefteå	10.20	4.35	—		
							Till Bräcke 15, 7	—	9.12	—		
							> Stockh. 15, 9	—	7.20	—		
							> Umed 15, 11	7.12	—	—		

Matfors—Vattjom.

63

Tåg afgår fr. Matfors till Vattjom 7.45, 9.35, 6.15 samt O. o. L. 11.25.
Bilj. pris Matfors—Sundsv. II 1,30, III 0,90; T. o. R. II 1,95, III 1,30.

Hudiksvall—Bergsjö.

65

Biljettp. fr. Hudiksvall					Km	Stationer. (Norra Helningland j.)			Pt. 2	Bt. 4
II	III	II	III	—		—	—	—		
enkel bilj.	—	—	—	—	1	Afg. Hudiksvall	8. 0	4.20		
0,30	0,20	—	—	—	1	> Hudiksvall Ö.	8. 8	4.36		
0,50	0,35	0,75	0,55	—	8	> Rogsta	8.29	4.57		
0,85	0,60	1,30	0,90	—	14	> Via	8.53	5.21		
1,60	1,05	2,40	1,60	—	26	> Harmångar	9.32	6. 1		
1,90	1,25	2,85	1,90	—	31	> Hånick	9.48	6.17		
2,10	1,40	3,15	2,10	—	35	> Högen	10. 5	6.32		
2,40	1,60	3,60	2,40	—	40	Ank. Bergsjö	10.20	6.54		

Norrundet—Linghed.

67

Biljettp. fr. Norrsundet					Km	Stationer. (Dala—Ockelbo— Norrundet jernv.).			Bt. № 1	Bt. № 4
II	III	II	III	—		—	—	—		
enkel bilj.	—	—	—	—	—	Afg. Norrsundet	5.22	—	3. 0	
0,20	0,20	0,30	0,25	—	3,4	> Totra	5.55	—	3.10	
0,40	0,25	0,55	0,40	—	6,0	> Hamrånge	6. 6	—	3.21	
0,95	0,65	1,40	0,95	—	15,6	> Vittersjö	6.43	—	3.58	
1,35	0,90	2,00	1,35	—	22,4	> Östby	7. 5	—	4.20	
—	—	—	—	—	24,7	> Gäfvorång	7.11	—	4.26	
1,60	1,05	2,40	1,60	—	26,6	Ank. Ockelbo	7.17	—	4.32	
—	—	—	—	—	—	Till Gefle 75	9. 0	—	—	
—	—	—	—	—	—	> Stockholm 9	7.22	—	—	
—	—	—	—	—	—	Fr. Stockholm 9	—	—	9. 0	
—	—	—	—	—	—	> Gefle 75	—	—	2.30	
—	—	—	—	—	—	Afg. Ockelbo	7.50	—	4.52	
1,65	1,10	2,45	1,65	—	27,7	> Vij Bruk	8. 3	—	5. 5	
2,00	1,30	3,00	1,95	—	32,8	> Brattfors	8.33	—	5.35	
2,70	1,80	4,05	2,70	—	44,9	> Jädraås	9.43	—	6.35	
2,95	2,00	4,40	2,95	—	49,4	> Tallås	9.58	—	6.52	
3,30	2,20	4,95	3,30	—	54,9	> Svartbäcken	10.26	—	7.12	
3,45	2,30	5,15	3,45	—	57,6	> St:a Björnmossen	10.34	—	7.22	
3,85	2,55	5,75	3,80	—	63,7	> L:a Björnmossen	11. 4	—	7.52	
4,10	2,75	6,15	4,10	—	68,5	> Rysjön	11.26	—	8.12	
4,50	3,00	6,75	4,50	—	74,9	> Vintjern	12. 2	—	8.54	
5,15	3,45	7,75	5,15	—	86,0	Ank. Linghed	12.46	—	9.22	

Orsa—Falun—Gefle.

Biljettpris fr. Orsa:				Km	Stationer.		St 2	Gt 24		
II	III	II	III		(Gefle—Dala jernv.)					
enkel bilj.	tur-	o. ret.			Afg. Orsa	—	7.25	3.50		
0,75	0,50	1,10	0,75	14	Ank. Mora-Noret	—	7.49	4.18		
0,85	0,60	1,30	0,85	—	Till Mora 119	—	7.58	4.40		
—	—	—	—	—	Fr. Kristineh. 119	—	—	7. 0		
—	—	—	—	—	Fr. Mora 119	—	8. 3	4.20		
—	—	—	—	—	Afg. Mora-Noret	—	8.15	4.40		
1,20	0,80	1,75	1,20	22	» Fu	—	8.30	4.58		
1,60	1,05	2,40	1,60	30	» Garsås	—	8.45	5.17		
2,00	1,35	3,00	2,00	38	» Stumsnäs	—	9. 0	5.34		
2,40	1,60	3,55	2,40	45	» Vikarbyn	—	9.14	5.53		
2,75	1,85	4,10	2,75	52	Ank. Rättvik	Gt. 26	9.28	6. 2		
—	—	—	—	—	Afg. d:o	6 30	9.50	6.20		
3,10	2,10	4,65	3,10	59	» Vestgårde	6 49	10. 5	6.48		
3,60	2,40	5,40	3,60	68	» Slättberg	7.10	10.21	7.11		
4,00	2,70	6,00	4,00	76	» Sägmyra	7.33	10.40	7.33		
4,70	3,15	7,05	4,70	89	» Grycksbo	8.25	11. 4	8.10		
4,90	3,30	7,35	4,90	93	» Bergsgården	8.40	11.13	8.25		
5,30	3,55	7,95	5,30	101	» Falun norra	9.11	11.31	8.50		
5,40	3,60	8,05	5,40	102	Ank. Falun	9.17	11.37	8.58		
Ångbåten "Rättvik"										
1 juni—31 aug.										
Sd., Tisd., Fr.										
Afg. Rättvik 10.15										
Ank. Leks. 11.45										
Afg. Leks. 2. 0										
Ank. Rättvik 3.30										
5,70	3,80	8,55	5,70	107	Fr. Falun 121	—	12.25	7.50:		
7,05	4,60	10,85	7,10	135	Till Borlänge 121	Bt. 4	1.12	8.27:		
7,25	4,70	11,15	7,20	139	Fr. Göteborg 121	8.20	—	Bt. 6	Gt 8	
8,10	5,20	12,65	8,10	156	» Ludvika 121	7.28	5.30	12. 3	—	
					» Borlänge 121	8.25	8.34	1.20	3. 8	
					Till Falun 121	9.12	9.52	1.57	4. 0	
					Afg. Falun	6.40	11.50	3.45	5.15	
					» Korsnäs	7. 2	12. 1	4.12	5.35	
					» Korsån	8. 5	×	5.14	×	
					» Hofors	8.21	1. 8	5.29	7. 2	
					Ank. Storvik	9. 1	9.43	6. 2	7.54	
					Fr. Storvik 9	9.33	2. 8	6.12	6.30:	
					Till Krylbo 9	11.55	3.38	10.10	11. 5:	
					» Stockholm 9	—	7.20	—	—	
					Fr. Storvik 9	9.50	2.33	6.15	—	
					Till Bollnäs 9	4.17	6.29	10. 0	—	
					» Söderh. 9, 21	—	6.30	10.50	—	
					» Ånge 9	—	10.30	—	—	
					Fr. Ånge 9	—	5.50	—	—	
					» Söderh. 21, 9	4.10	9.40	—	—	
					» Bollnäs 9	5. 0	10.41	11.11	—	
					Till Storvik 9	8.55	1.43	5.40	—	
					Fr. Stockh. 9	—	9. 0	—	—	
					» Krylbo 9	5. 0	12.42	3.39	—	
					Till Storvik 9	8.50	2. 8	5.51	—	
					Afg. Storvik	9.20	2.13	6.20	8. 0	
8,40	5,40	13,05	8,40	162	» Kungsgården	9.34	2.23	6.24	×	
8,85	5,65	13,65	8,80	171	» Sandviken	9.55	2.39	6.55	8.10	
9,20	5,90	14,25	9,20	178	» Forsbacka	10.11	2.51	7.11	×	
9,55	6,10	14,85	9,40	185	» Valbo	10.27	3. 3	7.27	×	
10,00	6,35	15,35	9,70	194	Ank. Gefle (*N)	10.45	3.18	7.45	9.32	
					Till Torp 75	3.50	10.10	7. 2:	—	
					» Upsala 75	5.43	—	8.47:	—	
					» Öckelbo 75	3.38	7.30	—	12. 4:	

Långshyttan—Byvalla.

Biljettpris				Km	Stationer:		Bt 1	Gt 3		
II	III	II	III		(Byvalla—Långshytte jernv.)					
0,50	0,30	—	—	6	Afg. Långshyttan	—	11.35	3.30		
1,00	0,60	—	—	—	» Vesterby	—	×	×		
1,00	0,60	12	—	—	» Rörshyttan	—	×	×		
—	—	—	—	—	Ank. Stjersund	—	12. 5	4. 0		
1,50	0,90	18	—	—	Afg. d:o	—	12.30	—		
2,25	1,40	28	—	—	» Åsbo	—	×	—		
					Ank. Byvalla	—	1.10	—		
					Till Gefle 9, 69	—	3.18	—		
					» Falun 9, 69	—	4.21	—		
					» Stockholm 9	—	7.20	—		

Morshyttan—Näs.

Biljettpris fr. Morshytt.				Km	Stationer.		N 2	N 4	N 6	
II	III	II	III		(Näs—Morshytte jernväg.)					
enk. bilj.	tur o.	ret.		—	Afg. Morshyttan	—	9.50	1.20	4.30	
0,35	0,25	0,55	0,35	—	» Vestanhede	—	×	×	×	
0,60	0,40	0,90	0,60	10	» Bredgrind	—	10.20	1.45	5. 5	
0,75	0,50	1,15	0,75	12	Ank. Näs	—	10.25	1.50	5.10	
					Fr. Gefle 69, 9	—	—	—	12.35	
					» Falun 69, 9	—	—	—	11.50	
					» Stockholm 9	—	9. 0	—	—	

Gefle—Falun—Orsa.

69

					Fr. Ockelbo 75	:3.50	:3.50	7.40	12.43	
					» Upsala 75	:7.40	:7.40	—	10.40	
					» Tierp 75	:9.26	:9.26	5.20	12.30	
Biljettpris fr. Gefle					Stationer.					
II	III	II	III	Km	(Gefle—Dalaförnv.)					
enkel	bilj.	tar.	o. ret.		Afg. Gefle (N)					
0.45	0.25	0.80	0.40	9	» Valbo	4. 2	7.20	12.35	4.80	
0.80	0.50	1.40	0.80	16	» Forsbäcka	×	7.40	12.50	4.50	
1.15	0.70	2.00	1.20	23	» Sandviken	4. 25	7.56	1. 2	5. 6	
1.60	0.95	2.70	1.60	32	» Kungsgården	×	8.20	1.19	5.28	
1.90	1.15	3.20	2.00	38	Ank. Storvik	5. 10	8.40	1.34	5.48	
					sötkend.					
					Fr. Storvik 9	6.80	9.33	2. 8	6. 17	
					Till Krylbo 9	11. 5	11.55	3.38	10. 10	
					» Stockh. 9	—	—	7. 20	—	
					Fr. Storvik 9	—	9.50	2.33	6. 15	
					Till Bollnäs 9	—	4.17	5.29	10. 2	
					» Söderh. 9, 21	—	—	6. 20	10. 20	
					» Ange 9	—	—	10. 20	—	
					Fr. Ange 9	—	—	5. 20	—	
					» Söderh. 21, 9	—	4. 10	9.40	—	
					» Bollnäs 9	—	5. 2	10.41	11.11	
					Till Storvik 9	—	8.55	1.43	5.40	
					Fr. Stockh. 9	—	—	9. 0	—	
					» Krylbo 9	:3.55	5. 2	12.42	3.39	
					Till Storvik 9	:8. 20	8.50	2. 8	5.51	
					Afg. Storvik	5. 15	9.10	2.34	6. 15	
					» Hofors	5. 25	9.55	3.11	7. 5	
					» Korsån	×	10. 4	×	7. 14	
					» Korsnäs	6.58	11.16	4.12	8. 24	
					Ank. Falun	7. 8	11.26	4.21	8. 24	
					sötkend.					
					Fr. Falun 121	7.50	12.25	5. 0	—	
					Till Borlänge 121	8.27	7.12	6. 20	—	
					» Ludvika 121	9.42	4.17	9. 20	—	
					» Göteborg J121	8.40	—	—	—	
					Fr. Borlänge 121	—	1.20	3. 8	—	
					Till Falun 121	Gt. 23	Gt. 25	4. 0	—	
					Afg. Falun	7.15	2.30	4.35	—	
					» Falun norra	7.31	2.45	4.46	—	
					» Bergsgården	7.52	3. 4	5. 2	—	
					» Grycksbo	8. 9	3.20	5.11	—	
					» Sägmära	8.40	3.51	5.38	—	
					» Slättberg	8.59	4.10	5.53	—	
					» Vestgårde	9.23	4.30	6. 10	—	
					Ank. Rättvik	× 9.40	4.48	6. 25	—	
					Afg. d:o	10. 0	—	6. 40	—	
					» Vikarbyn	10.22	—	6. 50	—	
					» Stumsnäs	10.38	—	7. 2	—	
					» Garsås	10.57	—	7. 24	—	
					» Fu	11.18	—	7. 30	—	
					Ank. Mora-Noret	11.35	—	7. 52	—	
					Till Mora 119	11.45	—	8. 2	—	
					Till Kristineh. 119	8. 40	—	—	—	
					Fr. Mora 119	11.25	—	8. 2	—	
					Afg. Mora-Noret	12. 0	—	8. 18	—	
					Ank. Orsa	12.28	—	8. 42	—	

Byvalla—Långshyttan.

71

					Fr. Stockholm 9	9. 0	—
					» Falun 69, 9	11.50	—
					» Gefle 69, 9	12.35	—
Biljettpris					Stationer:		
II	III	II	III	Km	(Byvalla—Långshyttan fernv.)		
fr. Byvalla	—	Afg. Byvalla	—	—	3.10	—	—
0.80	0.50	» Asbo	—	—	×	—	—
1.30	0.80	Ank. Stjersund	—	—	3.55	—	—
—	—	Afg. d:o	—	—	4.10	8. 0	—
1.80	1.10	» Rörshyttan	—	—	×	×	—
1.80	1.10	» Vesterby	—	—	×	×	—
2.25	1.40	Ank. Långshyttan	—	—	4.40	8.30	—
					sötkend.		

Näs—Morshyttan.

73

Biljettpris fr. Näs					Stationer.			
II	III	II	III	Km	(Näs—Morshyttan fernväg.)			
enk. bilj.	tar.	o. ret.	—	—	Afg. Näs	8.30	12.15	2.25
0.80	0.20	0.45	0.25	2	» Bredgrind	8.45	12.25	2.35
0.40	0.30	0.60	0.45	—	» Vestanhede	×	×	×
0.75	0.50	1.15	0.75	12	Ank. Morshyttan	9.10	12.50	3. 0
					Till Stockholm 9	—	—	7. 20
					» Gefle 9, 69	—	3.18	—
					» Falun 9, 69	—	4.21	—

Biljettpris fr. Ockelbo				Km	Stationer. (Gefle—Ockelbo jernv.)	Fr. Söderh. 21, 9		4.12 9.40		5. 2 10.41 11.11	
II	III	II	III			Bt 7	Pt 3	Gt 11			
enkel bilj.	—	tur- o. ret.	—	10	Afg. Ockelbo	—	7.40	12.43	8.50	—	—
0,60	0,40	0,90	0,60	16	> Kolforsen	—	7.58	12.59	4.25	—	—
1,00	0,65	1,50	1,00	21	> Råhällan	—	8.12	1.10	5. 0	—	—
1,30	0,85	1,95	1,30	26	> Oslättfors	—	8.24	1.20	5.30	—	—
1,50	1,00	2,25	1,50	30	> Brännsågen	—	X	—	X	—	—
1,80	1,20	2,70	1,80	32	> Abyggeby	—	8.41	1.36	6.22	—	—
1,95	1,30	2,95	1,95	34	> Forsby	—	X	—	X	—	—
2,05	1,40	3,10	2,10	38	> Strömsbro	—	8.51	1.45	6.40	—	—
2,30	1,55	3,45	2,35	38	Ank. Gefle	—	9. 0	1.52	6.50	—	—
					(Upsala—Gefle jernv.)				Gt. 5		
					Fr. Falun 00		Pt 1		6.40		11.50
fr. Gefle				—	Afg. Gefle	5.20	—	2. 7	7. 5	—	—
0,15	0,10	—	—	15	> Gefle S	5.22	—	2.12	7. 5	—	—
0,90	0,60	1,35	0,90	16	> Harnäs	5.24	—	2.36	7.55	—	—
1,00	0,65	1,50	1,00	26	> Skutakär	5.52	—	2.41	8. 5	—	—
1,60	1,05	2,40	1,60	33	> Elfkärlö	6.18	—	3. 2	8.27	—	—
2,00	1,35	3,00	2,05	37	> Marma	6.31	—	3.16	9. 5	—	—
2,25	1,50	3,40	2,25	45	Mehede	X	—	X	X	—	—
2,70	1,80	4,05	2,70	45	Ank. Orrskog X	6.49	—	3.35	9.21	—	—
8,25	2,20	4,90	3,80	54	Afg. Orrskog	6.55	12.55	3.50	9.20	} So. H	—
					Ank. Söderfors	7.20	1.20	4.15	10.15		
Restaurationsvagn medföljer tågen nr 1 och 3.				—	Afg. Söderfors	5.20	12.15	3. 0	9. 2	—	—
				—	Ank. Orrskog	5.52	12.40	3.25	9.25	—	—
3,20	2,15	4,80	3,25	58	Afg. Orrskog	6.50	—	3.37	9.20	—	—
				—	Ank. Tierp	7. 2	—	3.50	10.10	—	—
				—	Hotell.	7. 3	—	3.51	—	—	—
4,00	2,65	6,00	4,00	66	Afg. d:o	7.24	—	4.12	—	—	—
4,30	2,85	6,45	4,30	71	Tobo	7.31	—	4.20	—	—	—
				—	Ank. Örbyhus X	7.31	—	4.20	—	—	—
4,85	3,25	7,20	4,80	80	Afg. Örbyhus	7.50	12.10	4.45	9. 2	—	—
				—	Ank. Dannem. 77	8.10	12.30	5. 5	9.25	—	—
				—	Afg. Dannem. 77	7. 0	11.20	3.50	8.15	—	—
				—	Ank. Örbyhus	7.20	11.40	4.10	8.35	—	—
4,60	3,05	6,90	4,60	76	Afg. Örbyhus	7.36	—	4.30	—	—	—
5,30	3,55	7,95	5,35	88	> Vendel	7.44	—	4.39	—	—	—
5,65	3,80	8,50	5,70	94	> Skyttorp	8. 4	—	4.59	—	—	—
6,15	4,10	9,25	6,15	102	> Vattholma	8.14	—	5.10	—	—	—
6,60	4,40	9,90	6,60	110	> Stor-Vreta	8.27	—	5.23	—	—	—
6,85	4,60	10,30	6,90	114	> Gamla Upsala	8.40	—	5.36	—	—	—
				—	Ank. Upsala X	8.47	—	5.43	—	—	—
10,85	7,25	15,50	10,40	180	Till Stockh. 11		11. 0	—	7.20	—	—

Harg—Dannemora.

Biljettpris fr. Harghamn				Km	Stationer. (Dannemora—Harg jernväg.)	Fr. Östhammar		Till Harghamn		Pt 2
II	III	II	III			11.40		1. 0		
enkel biljett	—	tur- o. retur	—	5	Afg. Harghamn	—	—	—	1.15	—
0,50	0,25	0,60	0,35	17	> Harg	—	—	—	1.35	—
1,30	0,85	1,70	1,15	30	> Gimo	—	—	—	2.15	—
2,25	1,50	2,90	2,00	36	> Knaby	—	—	—	3. 0	—
2,70	1,80	3,40	2,40	36	> Österby	—	—	—	3.18	—
2,95	1,95	3,70	2,60	39	Ank. Dannemora	—	—	—	3.80	—
					Till Upsala 75				5.48	
					> Gefle 75				11. 2	

(Stockholm—)Upsala—Gefle—Ockelbo.

75

				Fr. Stockh. 9		— 9.0		— 5.25	
Biljettpris från Upsala				Stationer.		Pt 4		Pt 2	
II.	III.	II.	III.	Km	(Upsala—Gefle f.)				
enkel bilj.	tur- o. ret.				Afg. Upsala	—	10.40	—	7.40
0.30	0.20	0.60	0.40	4	» Gamla Upsala	—	10.48	—	7.48
0.75	0.50	1.15	0.75	12	» Stor-Vreta	—	11.1	—	8.1
1.20	0.80	1.80	1.20	20	» Vattholma	—	11.14	—	8.15
1.60	1.05	2.40	1.60	26	» Skyttorp	—	11.24	—	8.25
2.30	1.55	3.45	2.35	38	» Vendel	—	11.44	—	8.45
2.60	1.75	3.90	2.65	43	Ank. Örbyhus	—	11.51	—	8.52
—	—	—	—	—	Afg. Örbyhus	7.50	12.10	4.45	9.5
3.15	2.10	4.75	3.15	52	Ank. Dannemora	8.40	12.30	5.5	9.25
—	—	—	—	—	Afg. Dannemora	7.0	11.20	3.50	8.15
—	—	—	—	—	Ank. Örbyhus	7.20	11.40	4.10	8.35
—	—	—	—	—	Afg. Örbyhus	—	11.59	—	8.57
2.90	1.95	4.95	2.95	48	» Tobo	—	12.8	—	9.2
3.70	2.45	5.55	3.70	61	Ank. Tierp	Gt 6	12.28	—	9.25
—	—	—	—	—	Afg. d:o	5.20	12.30	—	9.26
4.15	2.80	6.25	4.20	69	Ank. Orrskog	5.43	12.42	—	9.38
—	—	—	—	—	Afg. Orrskog	6.55	12.55	3.50	9.50
4.70	3.15	7.05	4.75	78	Ank. Söderfors	7.20	1.20	4.15	10.15
Restaurationsvagn medföljer tågen n:r 2 o. 4.				—	Afg. Söderfors	5.20	12.15	3.0	9.9
				—	Ank. Orrskog	5.55	12.40	3.25	9.25
—	—	—	—	—	Afg. Orrskog	6.0	12.45	—	9.40
4.65	3.10	7.00	4.65	77	» Mehede	X	X	—	X
4.90	3.25	7.35	4.90	81	» Marma	6.38	1.7	—	9.52
5.30	3.55	7.95	5.35	88	» Elkärlöf	7.6	1.22	—	10.14
5.90	3.95	8.85	5.95	98	» Skutskär	7.36	1.40	—	10.21
5.95	4.00	8.95	6.00	99	» Harnäs	7.55	1.45	—	10.28
6.85	4.60	10.30	6.90	114	» Gefle S	8.28	2.13	—	10.58
6.85	4.60	10.30	5.90	114	Ank. Gefle	8.30	2.15	—	11.9
—	—	—	—	—	Till Falun	4.21	8.24	—	—
fr. Gefle				—	(Gefle—Ockelbo f.)	Gt 12	—	Ht. 8	—
				—	Afg. Gefle	9.20	2.30	6.9	—
0.25	0.15	0.50	0.30	4	» Strömsbro	9.45	2.39	6.10	—
0.40	0.25	0.60	0.40	6	» Forsby	X	1	X	—
0.50	0.35	0.75	0.55	8	» Åbyggeby	10.10	2.48	6.21	—
0.80	0.55	1.20	0.85	13	» Brännsågen	X	1	X	—
1.05	0.70	1.60	1.05	17	» Oslättfors	10.45	3.4	6.42	—
1.35	0.90	2.05	1.35	22	» Råhällan	11.15	3.13	6.55	—
1.70	1.15	2.55	1.75	28	» Kolforsen	11.40	3.23	7.10	—
2.30	1.55	3.45	2.35	38	Ank. Ockelbo	12.4	3.38	7.20	—
5.90	3.95	—	—	98	Till Bollnäs	4.17	5.20	10.9	—
6.65	4.50	—	—	114	» Söderh.	—	6.30	10.50	—

Dannemora—Harg.

77

				Fr. Gefle 75		5.20	
				» Upsala 75		10.40	
Biljettpris fr. Dannemora				Stationer.		Pt 1	
II	III	II	III	Km	(Dannemora—Harg fernväg)		
enkel biljett	tur- o. retur				Afg. Dannemora	—	12.50
0.50	0.25	0.70	0.35	3	» Österby	—	1.0
0.70	0.45	0.95	0.60	9	» Knaby	—	1.25
1.65	1.10	2.20	1.50	22	» Gimo	—	2.10
2.55	1.70	3.40	2.30	34	» Harg	—	2.45
2.95	1.95	3.70	2.60	39	Ank. Hargshamn	—	3.0
					Fr. Hargshamn	—	3.10
					Till Östhammar	—	4.95

Upsala—Norrteige.

79

					Fr. Stockh. C 9		9. 0	5.25	
Biljettpris från Upsala					Stationer.				
II.	III.	II.	III.	Km	(Upsala—Lenna f.)				
enkel	biljett	tur- o. retur			Afg. Upsala	—	11.35	2.92	7.45
0,40	0,20	0,60	0,30	3	Årsta	—	×	×	
0,40	0,25	0,60	0,45	5	Sköfsta	—	×	×	
0,70	0,45	1,05	0,70	11	» Bärby	—	12. 6	3. 2	
0,75	0,50	1,15	0,75	12	» Gunsta	—	×	×	
0,90	0,60	1,35	0,90	15	» Marielund	—	12.18	3.20	
					(Lenna—Norrteige f.)				
1,30	0,85	1,95	1,30	21	Afg. Lenna	—	12.43	3.37	
1,60	1,05	2,40	1,60	26	» Almunge	—	1. 0	ank.	
2,00	1,35	3,00	2,05	33	» Faringe	—	1.21	—	
2,30	1,55	3,45	2,35	38	Kärften	—	×	×	
2,50	1,65	3,75	2,50	41	Ank. Knutby	Bt. 1	1.38	—	
					Afg. d:o	6.20	1.50	—	
					» Råda	×	×	—	
3,15	2,10	4,75	3,15	52	» Rånäs	6.55	2.23	—	
3,45	2,30	5,20	3,45	57	Ekebyholm	×	×	—	
3,60	2,40	5,40	3,60	60	Ank. Rimbo	7.19	2.43	—	
					Till Stockh. Ö S1	9.55	5.25	—	
					Fr. Stockh. Ö S1	—	11.45	—	
					Afg. Rimbo	7.36	2.55	—	
4,05	2,70	6,10	4,05	67	» Finsta	8. 4	3.22	—	
4,20	2,80	6,30	4,20	70	» Syninge	8.14	3.32	—	
4,60	3,05	6,90	4,60	76	Malsta	×	×	—	
4,90	3,25	7,35	4,90	81	Ank. Norrteige	8.44	4. 0	—	

Stockholm—Rimbo.

81

					Fr. Engelbrektsq.		8. 0	11.30	2.30	6. 2	8. 2
Biljettpris fr. Stlm ö:a					Stationer.						
II	III	II.	III.	Km	(St:m—Rimbo f.)						
onko	bilj.	t. o. ret.	4 d.		Afg. Stockh. Ö	8.15	11.45	2.45	6.15	8.15	
0,40	0,30	0,60	0,45	5	» Stocksund	8.29	11.56	2.57	6.25	8.25	
0,55	0,40	0,75	0,55	9	» Danderyd	8.43	12. 7	3. 9	6.35	8.35	
0,75	0,50	1,00	0,70	12	» Näsby	8.54	12.15	3.18	6.45	8.45	
1,10	0,75	1,50	1,00	18	» Täby	9.19	12.30	3.31	6.52	8.52	
1,40	0,95	1,90	1,30	23	» Vallentuna	9.40	12.50	3.51	7. 2	9.15	
1,60	1,05	2,15	1,40	26	» Molnby	×	9.47	—	—	—	
1,75	1,20	2,35	1,60	29	» Lindholmen	10. 1	1. 4	4. 6	7.22	—	
2,10	1,40	2,80	1,90	35	» Frösunda	10.22	1.19	4.21	7.35	—	
2,35	1,60	3,15	2,15	39	» Ekskogen	10.39	1.30	4.31	7.41	—	
2,55	1,70	3,40	2,30	42	» Kårsta	10.53	1.39	4.40	7.51	—	
2,90	1,95	3,90	2,60	48	» Spårren	×	11. 9	—	—	—	
3,00	2,00	4,00	2,70	50	» Rå	11.21	1.58	5. 2	8. 2	—	
3,40	2,25	4,55	3,00	56	Ank. Rimbo	11.35	2.10	5.15	8.22	—	
					T. Norrteige 79	—	4. 0	—	9.15	—	
					» Knutby 79	1.49	—	—	9.25	—	

Engelbrektskatan—Stockholm—Djurholm.

83

Fr. Stockholm Ö till Djurholm: 6.30; fr. Engelbrektskatan till Djurholm: 7.0. 7.30, 8.0, 8.30, 9.0, 9.30, 10.0, 11.0, 12.0, 1.0, 2.0, 3.0, 3.30, 4.0, 4.30, 5.0, 5.30, 6.2, 6.22, 7. 2, 8.2, 9.2, 10.2, 10.22, 11.22, samt sön- och helgdagar dessutom 10.30, 11.30, 12.30, 1.30, 2.30, 7.22, 8.22, 9.22. Godståg (ej personförande) från Stockholm Ö till Djurholm, söckendagar 12.15. Biljettpris fr. Engelbroktskatan till Djurholm, Ösby, Mörby eller Stocksund 45 öre, t. o. ret. 70 öre; till Alkistan eller Frescati 35 öre, t. o. ret. 55 öre; till Experimentalrådet 50 öre, t. o. ret. 50 öre; till Stockholms Ö. 5 öre. Biljetter säljas i vagnarna.

Stockholm—Saltsjöbaden.

85

Biljettpris:

Stadsgården—Lännerstasund, Neglinge, Ringvägen och Saltsjöbaden	75 öre, barn 25 öre
Stadsgården—Saltsjö-Dufnäs	50 » » 25 »
Stadsgården—Sickla, Nacka och Jerla	25 » » 15 »
» —Fäfången och Henriksdal	15 » » 15 »
Tur- och returbiljett Stadsgården—Saltsjöbaden	En kr.
Arsbiljett linien Stadsgården—Saltsjöbaden	100 »
» » Stadsgården—Jerla	50 »
Säsongbiljett (gällande 3 månader) lin. Stadsgården—Saltsjöbaden	45 »
» » » Stadsgården—Jerla	25 »
Månadsbiljett för skolbarn	10 »
20 st. 75-öres partibiljetter Stadsgården—Saltsjöbaden	10 »
20 » 50 » » Stadsgården—Jerla	8 »

Biljettpris Insjön—Krylbo:				Fr. Orsa (se annonsafdeln.)	—	—	—	
Ank. bilj.	Tur-o.ret.	II.	III.					
5,35	3,55	8,00	5,35	» Mora dagl. utom. Sönd.	—	8.15	—	
				» Söndagar	—	6.45	—	
				» Rättvik d:o	—	9.5	2.45	
				» Leksand dagligen	—	11.0	—	
				» » ut. Sönd.	—	—	2.15	
				» » Söndagar	—	—	4.5	
Enkel bilj. Tur-o.ret.				Km	Stationer.	Bt. 13	St. 11	
II	III	II	III					
fr. Insjön: till Falun:				(Sijans jernväg.)				
—	—	4,80	3,20	—	Afg. Insjön	6.20	12.5	—
0,75	0,50	4,80	3,20	11	» Gagnef	6.54	12.25	—
1,05	0,75	4,95	3,00	16	» Djurås	7.13	12.34	—
—	—	—	—	—	» Djurmo	X	X	—
1,70	1,20	3,40	2,80	26	» Dufnäs	7.43	12.51	—
—	—	—	—	—	» Lennheden	X	X	—
—	—	—	—	—	» Tjerna	X	X	—
2,45	1,70	2,25	1,55	37	Ank. Borlänge	8.16	1.10	—
—	—	—	—	—	Till Falun 121	9.52	1.57	—
3,20	2,15	—	—	—	» Ludvika 121	9.42	4.17	—
5,55	3,85	—	—	—	» Göteborg 121	8.42	—	—
32,05	18,35	—	—	—	Fr. Göteborg 121	8.20	—	—
—	—	—	—	—	» Ludvika 121	5.32	12.3	—
—	—	—	—	—	» Falun 121	7.50	12.25	2.20
fr. Borlänge: till Falun:				(Södra Dalarnes jernväg.)				
—	—	—	—	—	Afg. Borlänge	8.40	1.25	4.0
0,45	0,80	2,95	2,00	7	» Rågåker	X	X	—
—	—	—	—	—	» Stora Tuna	9.6	1.37	4.80
0,85	0,60	3,55	2,45	14	» Svärdsjö	X	X	—
—	—	—	—	—	» Gustafs	9.32	1.49	5.0
1,50	1,00	4,50	3,05	25	» Solfvarbo	X	X	—
1,65	1,10	4,75	3,20	27	» Säter	10.10	2.7	5.46
—	—	—	—	—	Ank. Kullsveden	10.16	2.11	5.52
—	—	—	—	—	Afg. Kullsveden	↓	↓	5.57
1,80	1,20	4,95	3,35	30	Ank. Bispsberg	↓	↓	6.2
—	—	—	—	—	Afg. Bispsberg	↓	↓	6.18
—	—	—	—	—	Ank. Kullsveden	↓	↓	6.37
—	—	—	—	—	Afg. Kullsveden	10.17	2.12	6.43
2,05	1,40	5,35	3,65	34	» Vikmanshyttan	10.41	2.24	7.17
—	—	—	—	—	» Skönsbo	X	X	—
2,50	1,65	6,00	4,05	41	» Hedemora	11.8	2.38	7.57
—	—	—	—	—	» Näs	X	X	—
—	—	—	—	—	» Snickarbo	X	X	—
3,60	2,40	7,65	5,15	60	» Avesta	12.6	3.7	8.52
—	—	—	—	—	» Strömsnäs	X	X	—
3,85	2,60	8,05	5,25	64	Ank. Krylbo	12.20	3.15	9.5
fr. Krylbo:				Till Sala ← 9				
5,70	3,80	7,50	5,00	—	» Upsala ← 9	1.49	4.27	6.49
9,70	6,45	12,70	8,45	—	» Stockh. C 9	4.51	5.53	8.45
—	—	—	—	—	» Stockh. C 9	—	7.22	11.0

Obs. Vid resa till, från eller öfver Falun öfver Södra Dalarnes jernväg bör vid biljettköpet uttryckligen tillsägas, att biljetten skall gälla öfver Borlänge.

89 Krylbo—Kärrgrufvan.

Biljettpris fr. Krylbo				Km	Stationer.	№ 1	№ 3	№ 5
II	III	II	III					
enk. bilj. tur o. ret.				—	Fr. Gefle 69, 9	—	7.20	12.35
0,40	0,30	—	—	6	» Falun via Storvik 69, 9	—	—	11.50
0,50	0,40	—	—	10	» d:o v. Borlänge 121, 87	—	7.50	12.25
0,90	0,70	—	—	15	» Stockholm 9	—	9.0	—
1,00	0,80	1,50	1,20	19	Ank. Kärrgrufvan	7.15	1.45	3.40
				—	Till Vesterås 95, 9	11.12	—	10.1

Krylbo—Borlänge—Insjön(—Dalarne).

87

						Fr. <i>Stockh. C</i> 9	:5.25	9. 0	—
						> <i>Upsala</i> 9	:7.55	10.31	10.48
						> <i>Sala</i> 9	:9.25	11.54	1.50
Biljettpri från Krylbo				Km		Stationer.			
II.	III.	II.	III.			(Södra Dalarne jernväg.)			
						Bt 4	St 2	Bt 6	
enkelt biljett				tur- o. retur		Afg. Krylbo	4.30	1. 2	4.10
						Strömsnäs	X		X
0,30	0,20	0,45	0,30	4	> Avesta	4.44	1.10	4.35	
						Snickarbo	X		X
						Nås	X		X
1,40	0,95	2,10	1,45	23	> Hedemora	5.25	1.41	5.46	
						Skönsbo	X		X
1,80	1,20	2,70	1,80	30	> Vikmanshyttan	6. 0	1.56	6.21	
2,25	1,50	3,40	2,25	37	Ank. Kullsveden	6.21	2. 7	6.42	
						Afg. Kullsveden	6.26	↕	↕
2,40	1,60	3,00	2,40	40	Ank. Bispberg	6.33			
						Afg. Bispberg	6.43		
						Ank. Kullsveden	6.51		
						Afg. Kullsveden	6.56	2.12	6.43
2,35	1,60	3,55	2,40	39	> Säter	7. 5	2.18	7. 4	
						Solfvarbo	X		X
3,00	2,00	4,50	3,00	50	> Gustafs	7.36	2.35	7.47	
						Svärdaß	X		X
3,45	2,30	5,20	3,45	57	> Stora Tuna	7.56	2.47	8. 2	
						Råräker	X		X
3,85	2,60	5,80	3,90	64	Ank. Borlänge	8.15	2.58	8.25	
						Till Falun 121	9.52	4. 0	9.12
5,25	3,35	8,05	5,25	—	> Ludvika 121	9.42	4.17	—	
6,95	4,75	10,40	7,10	—	> Gäteborg 121	8.49	—	—	
33,45	19,25	—	—	—	Fr. Gäteborg 121	:8.20	—	—	
						> Ludvika 121	5.32	12. 3	—
						> Falun 121	7.50	2.20	—
						Bt. 12	St. 14	—	—
Från Borlänge						(Siljans jernväg.)			
						Afg. Borlänge	8.45	3.12	—
						Tjerna	X	X	—
						Lenneheden	X	X	—
0,75	0,50	1,15	0,75	11	> Dufnäs	9.25	3.36	—	
						Djurmo	X	X	—
1,40	0,95	2,10	1,45	21	> Djurås	10. 3	3.54	—	
1,70	1,20	2,55	1,80	26	> Gagnof	10.24	4. 3	—	
2,45	1,70	3,70	2,55	37	Ank. Insjön	10.55	4.20	—	
						Till Mora fr. Stockholm:	17.55	12.50	24.45
						Till Insjön fr. Stockholm:	10.00	20.70	13.80
						Till Insjön fr. Upsala:	11.05	7.35	15.50
						Gälla under tiden juni	—	—	—
						—sept. 14 dagar.	—	—	—
						Till Leksand dagt. (ut. S.)	1. 0	5.15	—
						> Söndagar	12.20	5.15	—
						> Rättvik Lördagar	—	6.55	—
						> Söndagar	2.40	6.55	—
						> Mora dagt. ut. Sönd.	—	8. 2	—
						> Söndagar	—	9.22	—
						> Orsa (so annonsafd.)	—	—	—

Obs. Vid resa till, från eller öfver Falun öfver Södra Dalarne jernväg bör vid biljettköpet uttryckligen tillsägas att biljetten skall gälla öfver **Borlänge**.

Obs. Genomgående bogievagnar, II och III klass, mellan Krylbo och Falun i snällgåen 1 och 2.

Kärrgrufvan—Krylbo.

89

						Fr. <i>Vesterås</i> 91, 95	4.30	10.17	—
Biljettpri. fr. Kärrgr.				Km		Stationer.			
II	III	II	III			(Krylbo—Norberg jernväg.)			
						№ 2	№ 4	№ 6	
enk. bilj.				tur o. ret.		Afg. Kärrgrufvan	10.40	2.30	5.40
						Kallmora	X	X	X
0,30	0,20	—	—	4	> Andersbenning	X	X	X	
0,50	0,40	—	—	9	> Bjurfors	X	X	X	
0,80	0,65	—	—	13	Ank. Krylbo	11.40	3.10	6.52	
1,00	0,80	1,50	1,20	19					
T.o.r. ö d. Kärrgr.—Sthlm						Till Stockholm 9	—	7.29	—
14,20	—	9,65	—	—	> Gefle 9, 69	3.18	7.45	—	
						> Falunv. Borlänge 87, 121	4. 0	9.12	—
						> d:o via Storvik 9, 69	4.21	—	—

Örebro—Stockholm

Biljettpris fr. Örebro:					Stationer.		
II	III	II	III	Km	(Örebro—Köping järnväg.)		
					Fr. Göteborg S J 27, 31		—
					» Malmö 25, 35 (*37, 27) 31		—
					» Karlstad 33, 99		—
					» Svartå 99		—
enkel bilj. tur- & ret.					Afg. Örebro		—
0,40	0,25	0,60	0,50	8	» Hofsta		—
0,75	0,50	1,15	0,75	12	» Dylta bruk		—
1,00	0,65	1,50	1,00	16	Ank. Ervalla		×
2,10	1,40	3,15	2,15	34	Till Nora 111		—
—	—	—	—	—	Fr. Nora 111		—
					Afg. Ervalla		—
1,50	1,00	2,25	1,50	25	Ank. Frövl		×
4,80	3,20	7,20	4,80	80	Till Kopparberg 105		—
12,20	8,95	18,30	12,55	194	» Falun 105, 121		—
Dir. tågfröb. fr. S. Sverige till Dalarns v. Örebro—Frövl—Ställdalen.					Fr. Falun 121, 105		—
1,80	1,20	2,70	1,80	30	» Kopparberg 105		—
2,35	1,60	3,55	2,40	39	Afg. Frövl		—
2,75	1,85	4,15	2,80	46	» Ullersäter		—
3,00	2,00	4,50	3,00	50	» Fellingsbro		—
3,90	2,20	4,95	3,30	55	» Älsång		—
3,75	2,50	5,65	3,75	62	» Jäders bruk		—
5,85	3,90	8,80	6,85	97	» Arboga		—
—	—	—	—	—	Ank. Valskog		—
4,25	2,85	6,40	4,30	71	Till Eskilstuna C 129		—
					Afg. Valskog		—
					Ank. Köping		—
Dir. tågfröb. fr. S. Sverige t. Norrland v. Örebro—Sala o. Kolbäck—Sala. Se tab. 9. 97. 91. 129.					Till Uttersberg 101		—
4,85	3,25	7,40	4,95	81	(Stockholm—Vesterås—Bergslagen f.)		—
5,20	3,50	7,95	5,85	87	Fr. Uttersberg 101		—
					Afg. Köping		—
					» Munktorp		—
					Ank. Kolbäck		—
					Fr. Eskilstuna C 129		—
					Afg. Kolbäck		—
5,70	3,80	8,75	5,85	96	» Dingtuna		—
6,30	4,20	9,70	6,50	106	Ank. Vesterås		Gt. 92
					Afg. d:o		4,80
6,90	4,60	10,65	7,10	116	Ank. Tillberga		4,54
					Till Sala 97		—
8,50	5,65	13,20	8,80	144	» Kärrgrufvan 95		10. 4
10,80	7,15	16,90	11,20	184	Fr. Kärrgrufvan 95		—
					» Sala 97		—
					Afg. Tillberga		—
7,25	4,80	11,20	7,45	122	» Tortuna		—
7,65	5,05	11,85	7,85	129	» Orresta		—
8,00	5,30	12,40	8,25	135	» Lundby		Bt. 8
8,45	5,60	13,15	8,70	143	» Enköping		4. 5
9,05	6,00	14,10	9,35	153	» Grillby		4. 33
9,50	6,30	14,80	9,85	161	» Ekolsund		4. 55
					Nyckelby		×
10,00	6,65	15,60	10,40	170	» Bälsta		5. 23
					Toresta		×
10,65	7,05	16,65	11,05	181	» Bro		5. 52
11,85	7,35	17,40	11,50	189	» Kungsängen		6. 15
					Stäket		×
11,40	7,65	17,65	11,80	200	» Jakobsberg		6. 47
					Barkarby		×
11,45	7,70	17,65	11,80	206	» Spånga		7. 9
11,50	7,75	17,65	11,80	211	» Sundbyberg		7. 30
					Karlberg		×
11,55	7,80	17,65	11,80	217	Ank. Stockholm C. } so tab. 93		7. 50

Riddersvik—Sundby-

Biljettpr. fr. Riddersv.					Stationer.		
II	III	II	III	Km	(Sthlm—Vesterås-B:sl.f.)		№ 24
enkel bilj. t. o. ret.					Afg. Riddersvik		—
0,35	0,25	0,60	0,40	6	» Spånga		—
0,70	0,50	1,20	0,80	11	» Sundbyberg		7. 0
1,00	0,70	1,65	1,15	—	Ank. Stockholm N		—
—	—	—	—	17	» Stockholm C		7. 16

Tågen N:ris 24—36 stanna vid Hufvudsta för res. till Stockh. samt vid Tomtebod och Hufvudsta ö. Karlberg.

—	9.35	—	—	—	7.50	—				
—	*3.0	—	9.50	—	—	—				
—	—	—	12.25	—	10.80	—				
Lörd. 4.20	—	Lörd. 4.20	—	—	1.40	—				
—	—	Öfr.d.6.5	—	—	—	—				
	St. 2	Bt. 4	Bt. 18		Pt. 6	Bt. 52				
—	7.10	7.30	12.45	—	5.0	5.40				
—	× 7.21	7.49	1.1	—	× 5.14	5.56				
—	× 7.29	8.2	1.13	—	× 5.24	6.12				
—	7.38	8.12	1.24	—	5.35	6.23				
—	—	9.30	3.8	—	—	7.40				
—	6.40	—	12.45	—	—	6.0				
—	7.40	8.35	1.37	—	5.41	6.52				
—	7.53	8.56	1.55	—	5.59	7.15				
—	10.18	—	4.35	—	—	9.40				
—	1.57	—	9.12	—	—	—				
—	—	—	7.50	—	—	—				
—	5.15	—	11.26	—	2.32	—				
—	7.55	9.15	2.12	—	6.13	7.22				
—	× 8.3	9.35	2.25	—	× 6.24	7.40				
—	8.18	10.12	2.45	—	6.45	5.15				
—	8.30	10.30	× 2.57	—	× 7.0	8.41				
—	× 8.36	10.42	× 3.8	—	× 7.11	8.53				
—	8.47	11.17	3.27	—	7.21	9.15				
—	8.59	11.35	3.44	—	7.42	9.24				
—	10.58	2.15	5.40	—	—	—				
—	9.1	11.50	3.57	—	8.0	9.45				
—	9.14	12.10	4.16	—	8.20	10.5				
—	12.29	1.58	8.25	—	—	—				
Bt. 44		Qt. 4		Bt. 50						
—	7.50	9.45	—	3.20	—	—				
5.0	9.18	12.50	4.23	9.4	—	—				
5.17	9.33	1.15	4.44	9.22	—	—				
5.27	9.42	1.29	4.56	9.42	—	—				
—	8.15	12.25	2.16	8.25	Bt. 10	Bt. 54				
5.29	9.47	1.40	5.3	10.12	Onsd.	Fred.				
5.45	10.0	2.3	5.22	10.32	Lörd.	Lörd.				
6.0	10.13	2.25	5.42	10.52	—	Sönd.				
6.5	10.17	2.40	5.52	—	5.30	5.5				
6.25	10.31	3.4	6.10	—	6.3	5.29				
*7.55	11.41	4.15	7.56	+F. L.	7.55	—				
*O. L.	1.50	—	+9.12	S.	—	9.12				
—	7.50	—	—	—	—	—				
—	9.30	12.35	—	—	—	—				
6.30	10.55	4.0	—	—	—	—				
6.42	× 11.4	4.18	—	—	—	—				
6.56	11.16	4.41	—	—	—	—				
7.10	× 11.26	5.0	—	—	—	—				
7.29	11.41	5.54	—	—	—	—				
7.50	11.56	6.22	—	—	—	—				
8.7	× 12.10	× 6.51	—	—	—	—				
8.29	12.29	7.28	—	—	—	—				
8.57	12.46	7.52	—	—	—	—				
9.11	12.59	8.22	—	—	—	—				
×	1.19	8.52	—	—	—	—				
9.32	1.19	8.52	—	—	—	—				
×	1.29	9.22	—	—	—	—				
9.46	1.29	9.22	—	—	—	—				
9.58	1.38	9.42	—	—	—	—				
10.12	1.50	10.5	—	—	—	—				

berg—Stockholm. (se äfven tab. 91)

№ 26	№ 40	№ 28	№ 42	№ 30	№ 32	№ 34	№ 38				
—	8.50	—	1.50	—	—	—	—				
—	9.17	—	2.11	—	—	—	—				
9.15	9.32	13.45	2.24	3.14	5.46	7.22	9.0				
—	9.54	—	2.41	—	—	7.46	—				
9.31	—	1.1	—	3.30	6.2	—	9.12				

Karlberg för resande fr. Sundbyb. el. till Stockh. Tågen N:ris 40 o. 42 stanna icke vid

93

Stockholm—Sundby-

Biljetter fr. Stockh.					Stationer:		Nr 39
II	III	II	III	Km	(Stöhm-Vesterås-B:sl. j.)		
enk. bilj.	t.	o.	ret.		Afg. Stockholm C		6.26
0,85	0,25	0,60	0,40	6	> Stockholm N		1
0,65	0,45	1,05	0,75	11	Ank. Sundbyberg		6.51
1,00	0,70	1,65	1,15	17	> Spånga		7. 3
					> Riddersvik		7.23

Tågen Nr:ris 25—35 stanna vid Karlberg o. Tomtebodå för resande fr. Stockh. el. till o. Hufvudsta endast för resande fr. Stockh. Tågen Nr:ris 39 o. 41 stanna icke vid Karlberg

91

Stockholm—Örebro

Biljetter fr. Stöhm:					Stationer:		Nr 39
II	III	II	III	Km	(Stockholm—Vesterås—Bergslagen j.)		
enkelt bilj.	tur- & ret.				Afg. Stockholm C	se	—
0,85	0,25	0,60	0,40	6	> Karlberg	tab.	—
0,65	0,45	1,05	0,75	11	> Sundbyberg	93	—
1,00	0,65	1,60	1,05	17	> Barkarby		—
1,65	1,10	2,65	1,90	28	> Jakobsberg		—
2,10	1,40	3,40	2,25	36	> Ståket		—
					> Kungsången		—
2,75	1,80	4,40	2,90	47	> Bro		—
					> Toresta		—
3,25	2,15	5,20	3,45	56	> Bålsta		—
3,75	2,45	6,00	3,95	64	> Nyckelby		—
4,30	2,85	6,90	4,60	74	> Ekolsund		—
					> Grillby		—
4,80	3,15	7,70	5,05	82	Ank. Enköping		—
5,10	3,35	8,20	5,40	88	Afg. d:o		—
5,55	3,65	8,90	5,85	95	> Lundby		—
5,90	3,85	9,45	6,20	101	> Orresta		—
					> Tortuna		—
6,75	4,50	10,10	6,75	129	Ank. Tillberga		×
9,00	6,00	14,20	9,60	169	Till Sala 97		Bt Nr 9
					> Kärrgrufvan 95		Ond.
					Fr. Kärrgrufvan 95		Lörd.
					> Sala 97		6.85
6,45	4,25	10,35	6,80	111	Afg. Tillberga		8. 1
					Ank. Vesterås		8.25
7,05	4,60	11,80	7,40	121	Afg. d:o		—
7,55	4,95	12,10	7,95	130	> Dingtuna		—
					Ank. Kolbäck		—
					Till Eskilstuna C 129		—
7,90	5,20	12,65	8,35	136	Afg. Kolbäck		—
8,50	5,55	13,60	8,90	146	> Munktorp		—
					Ank. Köping		—
Dir. tågförb. fr. Norrland t. S. Sverige v. Sala—Kolbäck, se tab. 9, 97, 91, 129.					Till Uttersberg 101		—
					(Örebro—Köping fernväg.)		Pt. 5
					Fr. Uttersberg 101		—
					Afg. Köping		5.52
					Ank. Valskog		6. 8
					Fr. Eskilstuna C 120		—
					Afg. Valskog		6.18
					> Arboga		6.87
					> Jäders bruk		× 6.46
					> Ålsing		× 6.55
					> Fällingsbro		7.11
					> Ullersåter		× 7.27
					Ank. Frövi		7.38
					Till Kopparberg 105		10.18
					> Falun 105, 121		1.57
					Fr. Falun 121, 105		—
					> Kopparberg 105		5.15
					Afg. Frövi		7.54
					Ank. Ervalla		8.11
					Till Nora 111		9.90
					Fr. Nora 111		6.40
					Afg. Ervalla		8.20
					> Dylta bruk		× 8.27
					> Hofsta		× 8.35
					Ank. Örebro		8.50
					Till Svard 90		12.11
					> Karlstad 90, 83		5.52
					> Göteborg 31, 27		—
					> Malmö 31, 35, 27, 25		—

Nr 25	Nr 41	Nr 27	Nr 29	Nr 31	Nr 33	Nr 35	Nr 37
8.47	11. 8	11.45	1.15	3.45	—	8.20	11. 2
					7. 2		
9. 3	11.34	12. 1	1.81	4. 1	7.18	8.48	11.21
—	11.47	—	—	—	—	—	—
—	12. 8	—	—	—	—	—	—

Sundbyb. samt vid Hufvudsta för resande fr. Stockh. Tåg N 37 stannar v. Karlberg, Tomtebodan och Hufvudsta.

öfver Köping.

	St. 1	Gt. 3	Bt. 7	Bt. 43		
—	8. 0	8.25	2.45	5.30	—	*Endast för resande fr. Stockholm.
—			X		—	
—	8.11	8.50	3. 7	5.45	—	
—	8.18	9. 9	3.22	5.56	—	
—	X	X	X	X	—	
—	8.28	9.31	3.44	6. 2	—	
—		X	X		—	
—	8.45	10. 1	4.17	6.22	—	
—	8.56	10.23	4.42	6.49	—	
—			X		—	
—	9.13	10.57	5.21	7.14	—	
—			X		—	
—	X 9.27		5.48	7.23	—	
—	9.40	11.57	6.18	7.59	—	
—	9.52	12.19	6.49	8.19	—	
—	9.55	12.37	—	8.15	—	
—	X 10. 5	12.59	—	8.22	—	
—	10.14	1.19	—	8.45	—	
—	X 10.23	1.38	—	8.59	—	
—	10.32	1.51	—	9.11	—	
Bt. N 53	11.41	4.15	—	—	—	
Lörd.	1.50	* 9.12	* F. L. S.	—	Gt. 21	
Sönd.	—	—	—	—	—	
Månd.	—	—	—	—	—	
5.23	7.50	—	Bt. 15	—	4.45	
—	9.30	12.35	4.57	—	—	
8.56	10.54	3.10	6.12	9.18	9.32	
9.20	11.12	3.34	6.24	9.28	10. 1	
Bt. 49	—	—	—	—	—	
6.30	11.17	4.10	6.42	9.49	—	
6.55	11.35	4.38	7. 2	9.59	—	
7.17	11.50	5. 0	7.15	10.11	—	
9.10	1.10	—	8.29	—	—	
7.27	11.54	5.19	7.25	10.12	—	
7.41	12. 5	5.39	7.49	10.25	—	
8. 6	12.21	6. 2	8. 2	10.41	—	
12.29	1.58	8.25	—	—	—	
Bt. 51	—	Bt. 3	Bt. 17	—	—	
—	9.45	3.20	—	—	—	
8.18	12.27	7.15	3.10	—	—	
8.38	12.42	7.25	3.30	—	—	
7.27	10. 5	6. 2	2.16	—	—	
9. 0	12.45	7.29	3.52	—	—	
9.31	1. 1	8.12	4.30	—	—	
9.43	X 1. 9	X 8.29	4.42	—	—	
9.55	X 1.18	X 8.42	4.54	—	—	
10.16	1.33	9. 2	5.27	—	—	
10.37	X 1.45	X 9.22	5.51	—	—	
10.49	1.57	9.32	6. 2	—	—	
2. 5	4.35	—	9.22	—	—	
—	9.12	—	—	—	—	
—	7.50	2.20	—	—	—	
—	11.26	6.25	2.32	—	—	
11. 4	2. 2	9.22	6.23	—	—	
11.23	2.15	10.19	6.42	—	—	
—	3. 8	—	7.49	—	—	
—	12.45	—	6. 2	—	—	
11.38	2.17	10.29	6.58	—	—	
11.55	X 2.24	X 10.29	7.12	—	—	
12. 7	X 2.32	X 10.41	7.24	—	—	
12.25	2.45	11. 2	7.49	—	—	
—	5.34	—	—	—	—	
—	8. 2	—	—	—	—	
9.45	10. 2	7.10	—	—	—	
—	—	7. 5	9. 5	—	—	

95

Kärrgrufvan—Tillberga.

				Fr. Krylbo 89		6. 0	3.50		
Biljettpris fr. Kärrgr.: II III II III				Stationer. (Stäm-Vesterås-Bgsl. f.)		Bt. 19	Gt. 21	Bt. 53	
enkel bilj.	tur- & ret.			Afg. Kärrgrufvan	7.50	4.45	5.28		
0,85	0,25	0,60	0,40	» Norberg	8. 6	5.12	6. 0		
0,60	0,40	1,00	0,65	» Högfors	8.19	5.48	6.14		
1,05	0,70	1,70	1,15	» Engelsberg	8.41	6.12	6.35		
1,70	1,10	2,75	1,80	» Virsbo	9. 4	6.28	7. 0		
2,05	1,35	3,30	2,20	» Segingsberg	9.17	7.12	7.18		
2,35	1,55	3,80	2,50	» Ramnäs	9.31	7.25	7.35		
2,90	1,90	4,65	3,05	» Svanå	9.52	8.14	7.58		
3,35	2,20	5,40	3,55	» Skultuna	10. 8	8.34	8.17		
—	—	—	—	Ansta	X	X	X		
3,95	2,60	6,35	4,20	Ank. Tillberga X	10.80	9. 2	8.41		
4,55	3,00	7,80	4,80	Till Vesterås 91	11.12	10. 1	9.20		
6,55	4,30	10,50	6,90	» Köping 91	12.21	—	—		
10,80	7,15	16,90	11,20	» Örebro 91	—	—	—		
9,00	6,00	14,20	9,60	» Stockholm 91	1.50	—	—		
5,60	3,65	9,00	5,85	» Sala 91	11.41	—	—		

97

Sala—Tillberga.

				Fr. Upsala 1 a		—	5. 2	1031	—
				» Ange 1 b		—	—	—	5.50
				» Krylbo 1 b		4.40	5.55	—	3.45
Biljettpris fr. Sala: II III II III				Stationer. (Stockh. Vesterås-Bgsl. f.)		Bt. 9	Bt. 11	Bt. 13	Bt. 15
enkel bilj.	tur- & ret.			Afg. Sala X	6.35	9.30	12.35	4.57	
0,55	0,35	0,90	0,60	» Terna	6.58	9.48	12.59	5.16	
0,75	0,50	1,20	0,80	» Ransta	7.14	9.57	1.17	5.27	
1,35	0,90	2,20	1,45	» Hedensberg	7.40	10.15	1.45	5.48	
1,65	1,10	2,65	1,80	Ank. Tillberga X	7.51	10.25	1.56	5.58	
2,20	1,45	3,55	2,35	Till Vesterås 91	8.25	11.12	3.34	6.24	
4,25	2,80	6,80	4,50	» Köping 91	—	12.21	6. 2	8. 2	
8,50	5,65	13,20	8,80	» Örebro 91	—	—	11. 2	—	
5,60	3,65	9,00	5,85	» Kärrgrufvan 95	—	1.50	—	9.12	
6,75	4,50	10,10	6,75	» Stockholm 91	—	1.50	10. 2	F.L.S.	

99

Örebro—Svartå.

				Stationer. (Örebro-Svartå j.)		Bt.57	Pt.55	Bt.59	
Biljettpris fr. Örebro: II III II III				Fr. Stockh. C 91, 25		7.10*	8. 0*	12.10*	* Öfv. Hallsberg.
				» Köping 91		5.50	12.27	—	** » Köping.
enkel bilj.	tur o. ret.			Afg. Örebro	9.12	3. 0	5.45	—	
—	—	—	—	» Örebro S	9.25	3.18	6. 2	—	
0,35	0,25	0,60	0,35	» Karlslund	9.36	3.24	6.11	—	
0,55	0,40	0,85	0,60	» Gråfveby	9.49	3.36	6.21	—	
0,85	0,60	1,30	0,90	» Latorps bruk	10.13	3.52	6.42	—	
1,05	0,70	1,60	1,05	» Vintrosa	10.25	4. 0	6.52	—	
1,35	0,90	2,05	1,35	» Hidingebro	10.49	4.19	7.13	—	
1,65	1,10	2,50	1,65	» Fjugesta	11.10	4.37	7.24	—	
1,80	1,20	2,70	1,80	» Gropen	11.19	4.45	7.52	—	
1,95	1,30	2,95	1,95	» Qvisbro	11.30	4.56	8. 2	—	
2,30	1,55	3,45	2,35	» Mullhyttmon	11.49	5.10	8.14	—	
3,00	2,00	4,50	3,00	Ank. Svartå	12.11	5.34	8.38	—	
—	—	—	—	Till Kristinah. 33	4.42	6.51	—	—	
—	—	—	—	» Karlstad 33	5.52	8. 2	—	—	
—	—	—	—	» Charl.b.g 33	8.58	—	—	—	
—	—	—	—	» Göteborg 33, 27	9.45	—	7.10	—	

101

Riddarhyttan—Uttersberg—Köping.

Biljettpris			Stationer. (Uttersb.—Riddarhyttan fernväg.)		№ 1	№ 3	№ 5
II	III	Km.					
Fr. Riddarh.			Afg. Riddarhyttan		—	7. 0	—
0,85	0,25	4	» Forshammar		—	7.15	—
0,75	0,45	12	Ank. Uttersberg		—	7.37	—
—	—	—	(Köping—Uttersberg fernväg.)				
—	—	—	Afg. Uttersberg		7.50	9.45	3.20
1,20	0,70	20	» Karmansbo		8. 7	10.15	3.50
1,40	0,85	23	» Bernshammar		8.16	10.34	4. 4
1,70	1,00	28	» Gisslarbo		8.28	11.10	4.29
1,95	1,15	32	» Kohlsva		8.39	11.30	4.49
2,35	1,40	39	» Asby		8.54	11.51	5. 8
2,80	1,65	46	Ank. Köping		9. 8	12. 8	5.25
—	—	—	Till Örebro 91		—	2.45	11. 2
—	—	—	» Stockholm 91		1.50	10. 5	—

Tillberga—Kärrgrufvan.

95

Om tur- o. returbilj. se tab. 403.					Fr. <i>Stockholm</i> 91	—	8. 0	8.25	
					» <i>Örebro</i> 91	—	—	—	
					» <i>Köping</i> 91	—	9.18	4.28	
					» <i>Vesterås</i> 91	—	10.17	—	
					» <i>Sala</i> 97	—	9.30	4.57	
Biljettpris fr. Tillberga:					Stationer.				
II	III	II	III	Km	<i>(Sthm.-Vesterås-Bergsl. f.)</i>				
enkel bilj.					Afg. <i>Vesterås</i>	4.20	—	5.52	
tur- & ret.					Afg. <i>Tillberga</i> X	5.20	11. 9	6.20	
0,85	0,25	0,60	0,40	3	Ansta	X	X	X	
0,65	0,45	1,05	0,75	11	» <i>Skultuna</i>	6. 1	11.33	6.52	
1,05	0,70	1,70	1,15	16	» <i>Svanå</i>	6.21	11.48	7. 2	
1,65	1,10	2,65	1,80	28	» <i>Ramnäs</i>	7. 5	12.18	7.31	
1,95	1,25	3,15	2,00	33	» <i>Seglingsberg</i>	7.23	12.24	7.45	
2,80	1,50	3,70	2,40	39	» <i>Virso</i>	7.40	12.37	7.58	
2,90	1,90	4,65	3,05	50	» <i>Engelsberg</i>	8.45	1. 4	8.20	
3,40	2,20	5,45	3,55	56	» <i>Högfors</i>	9.22	1.21	8.42	
3,75	2,45	6,00	3,95	64	» <i>Norberg</i>	9.52	1.38	9. 0	
3,95	2,60	6,35	4,20	68	Ank. <i>Kärrgrufvan</i>	10. 4	1.50	9.12	
					<i>Till Krylbo</i> 10 a	11.40	3.10	—	

Tillberga—Sala.

97

Om tur- o. returbilj. se tab. 403.					Fr. <i>Stockholm</i> 91	—	8. 0	8.25	
					» <i>Örebro</i> 91	—	—	—	
					» <i>Köping</i> 91	5. 0	9.18	12.50	4.28
					» <i>Vesterås</i> 91	—	10.17	2.40	—
					» <i>Kärrgrufvan</i> 95	—	7.50	—	—
Biljettpris fr. Tillberga:					Stationer.				
II	III	II	III	Km	<i>(Stockh.-Vesterås-Bergsl. f.)</i>				
enkel bilj.					Afg. <i>Vesterås</i>	6. 5	—	—	5.52
tur- & ret.					Afg. <i>Tillberga</i> X	6.33	10.50	3.22	6.35
0,85	0,25	0,60	0,40	5	» <i>Hedensberg</i>	6.48	10.59	3.32	6.50
0,90	0,60	1,45	1,00	15	» <i>Ransta</i>	7.20	11.17	3.51	7.22
1,10	0,75	1,80	1,20	19	» <i>Terna</i>	7.35	11.26	4. 0	7.38
1,65	1,10	2,65	1,80	28	Ank. <i>Sala</i> X	7.55	11.41	4.15	7.52
					<i>Till Krylbo</i> 9	—	12.37	—	10. 0
					» <i>Ånge</i> 9	—	10.30	—	—
					» <i>Upsala</i> 9	—	4.54	5.53	—

Svartå—Örebro.

99

					Stationer.				
					<i>(Örebro—Svartå f.)</i>				
					Pt56a	Pt56b	Bt 58	Bt 60	
Fr. <i>Göteborg</i> 27, 33					—	9.25	—	12.30	
» <i>Charl.b.g</i> 33					10.10	10.10	7. 0	—	
» <i>Karlstad</i> 33					12.42	12.42	10.30	2.10	
» <i>Kristineh.</i> 33					7.22	7.22	12.10	3.20	
Biljettpris fr. Svartå.									
II	III	II	III	Km					
enkel bilj.					Afg. <i>Svartå</i>	4.20	6. 5	1.40	6.20
tur- o. ret.					» <i>Mullhyttemon</i>	4.42	6.28	2. 9	6.57
0,75	0,50	1,10	0,75	12	» <i>Qvisbro</i>	5. 2	6.42	2.28	
1,10	0,75	1,65	1,15	18	» <i>Gropen</i>	5. 5	6.50	2.35	
1,30	0,80	1,80	1,20	20	» <i>Fjugesta</i>	5.17	6.59	2.52	
1,40	0,95	2,10	1,45	23	» <i>Hidingebro</i>	5.32	7.18	3.13	
1,70	1,15	2,55	1,75	28	» <i>Vintrosa</i>	5.52	7.31	3.30	
2,00	1,35	3,00	2,05	33	» <i>Latorps bruk</i>	5.59	7.42	3.47	
2,20	1,45	3,30	2,20	36	» <i>Gräfsby</i>	6.12	7.55	4. 0	
2,50	1,65	3,75	2,50	41	» <i>Karlstund</i>	6.22	8. 5	4.18	
2,70	1,80	4,05	2,70	45	Ank. <i>Örebro S</i>	6.32	8.15	4.23	
2,95	2,00	4,45	3,00	49	<i>Till Stockholm</i> 21, 25	—	4.45	—	
					Afg. <i>Örebro S</i>	6.42	8.30	4.32	
					Ank. <i>Örebro</i>	6.45	8.33	4.35	
					<i>Till Köping</i> 91	9.14	4.16	8.20	
					» <i>Stockholm</i> 91, 25	1.50	—	10.35	

Köping—Uttersberg—Riddarhyttan.

101

Om tur- o. returbilj. se tab. 403.					Fr. <i>Stockholm</i> 91	—	8. 0	8.25	
					» <i>Örebro</i> 91	7.10	7.30	12.45	
Biljettpris fr. Köping					Stationer.				
II	III	II	III	Km	<i>(Köping—Uttersberg f.)</i>				
enkel bilj.					Afg. <i>Köping</i>	9.40	12.40	6.10	
tur- o. ret.					» <i>Åsby</i>	10. 8	12.55	6.22	
0,45	0,25	0,70	0,40	7	» <i>Kohlsva</i>	10.42	1.11	7. 1	
0,85	0,50	1,80	0,75	14	» <i>Gisslarbo</i>	11. 5	1.21	7.22	
1,10	0,65	1,65	1,00	18	» <i>Bernshammar</i>	11.50	1.34	7.42	
1,40	0,85	2,10	1,30	23	» <i>Karmansbo</i>	12. 9	1.42	8. 2	
1,60	0,95	2,40	1,45	26	Ank. <i>Uttersberg</i>	12.29	1.58	8.22	
2,05	1,20	3,10	1,80	34	<i>(Uttersb.—Riddarh.förnu.)</i>				
					Afg. <i>Uttersberg</i>	2. 8	—	—	
					» <i>Forshammar</i>	2.35	—	—	
					Ank. <i>Riddarhyttan</i>	2.45	—	—	
					» <i>Örebro</i> 91	—	—	—	
					» <i>Stockholm</i> 91	—	—	—	

103				Smedjebacken—Ludvika.				
Biljettp. fr. Smedjeb		Km	Stationer.		№ 1	№ 3		
I	III		(Smedjebacken järnväg.)					
			Afg. Smedjebacken	Hotell	8. 0	2.45		
0,30	0,20	9	> Munkbo	-----	8.10	2.55		
0,65	0,40	9	> Sandsta	-----	8.80	3.15		
1,25	0,75	18	Ank. Ludvika	Hotell	9. 0	3.45		
Till Falun 121					1,57	8,25		
> Örebro 121, 103, 91					2,45	—		
> Göteborg 121					8,40	—		

105					Ludvika—Frövi.			
Biljettp. från Ludvika		Km	Stationer.		№ 1	№ 3	№ 5	№ 7
II	III		(Frövi—Ludvikaf.)					
enkel bilj.	tur- o. ret.		Afg. Ludvika	X	8.15	—	—	—
0,35	0,25	5	Gonäs	X	—	—	—	—
0,70	0,45	11	Björnhyttan	X	—	—	—	—
1,10	0,75	18	> Grängesberg	-----	9.30	—	4.45	11.25
1,40	0,95	23	> Hörk	-----	9.55	—	X	12.30
1,80	1,20	30	> Stållberg	-----	10.19	—	X	12.57
2,10	1,40	35	Ank. Stålldalen	-----	10.32	—	5.35	1.10
—	—	—	Fr. Göteborg 121	-----	—	—	8.20	—
—	—	—	> Käl 121	-----	6. 0	—	2.47	—
—	—	—	> Fvåpst. 121	-----	8. 5	—	3.50	—
—	—	—	> Gafle 121, 69	-----	—	—	7.20	—
—	—	—	> Storsvik 121, 69	-----	—	—	9.10	—
—	—	—	> Orsa 121, 69	-----	—	—	7.25	—
—	—	—	> Falun 121, 69	-----	7.50	—	2.20	—
2,60	1,75	43	Afg. Stålldalen	-----	11. 3	—	6.21	1.22
—	—	—	Ank. Kopparb.	X	11.21	—	6.25	1.40
—	—	—	Afg. d:o	X	11.26	5.15	6.55	2.32
2,70	1,80	45	> Bångham	107	11.33	5.22	X	X
2,85	1,90	47	> Bångbro	-----	11.39	5.25	7. 2	2.48
3,25	2,20	54	> Rällså	-----	11.55	5.45	X	X
3,60	2,40	60	> Vasselhyttan	-----	12.10	6. 0	X	X
3,85	2,60	64	Ank. Storå	-----	12.20	6.10	7.40	3.23
—	—	—	Afg. d:o	-----	12.25	6.15	7.21	3.31
4,45	3,00	74	> Gusselby	-----	12.46	6.38	8.10	3.52
4,75	3,20	79	Ank. Linde	-----	12.57	6.49	8.21	4. 3
—	—	—	Afg. d:o	-----	1. 3	6.57	8.25	4. 6
5,90	3,55	88	> Vedevåg	-----	1.23	7.18	X	X
5,90	3,95	96	Ank. Frövi	X	1.45	7.40	9.15	4.45
Till Stockh. öfver					—	1.50	—	—
Tillberga 91					—	—	—	—
> d:o öfver Hall-					—	—	—	—
b. 91, 31, 27, 25					10. 2	—	8.30	—
> Göteborg 91, 31, 27					10. 2	—	7.10	—
> Örebro 91					2.45	8.50	11. 2	7.40
> Köping 91					4.16	9.14	—	8.10
> Vesterås 91					5.42	10.13	—	10.58
> Sala 91, 97					7.22	11.41	—	—
> Eskilst. 91, 199					6.40	10.58	—	—
> Nora 91, 111					3. 8	9.30	—	7.40

107		Kloten—Bånghammar.	
Bantåg afgår alla helgfria Onsdagar och Lördagar fr. Kloten 1.30, fr. Kölsjön 2. 0 och ank. till Bånghammar 2.30.			

109					Annefors—Bergslags Hörken.			
Biljettp. fr. Annefors		Km	Stationer.		№ 1			
II	III		(Säfsnäs järnväg.)					
enkel biljett	tur- o. retur b.	—	Afg. Annefors	-----	6.20			
—	—	2	> Fredriksberg	-----	6.30			
1,10	0,75	1,10	> Gravendal	-----	7.40			
1,75	1,15	1,75	Ank. Strömsdal	-----	8.10			
—	—	—	Afg. d:o	-----	8.40			
2,30	1,55	2,30	> Nittqvärn	-----	9.15			
3,25	2,20	3,30	Ank. Bergslags Hörken	-----	10.10			
Till Göteborg 121					8,40			
> Falun 121					1,57			

Ludvika—Smedjebacken.

103

		Fr. Falun 121 -----		7.50	2.20		
		» Örebro 91, 105, 121 -----		7.10	—		
		» Filipstad 121 -----		8.5	—		
Biljettpr. fr. Ludvika		Stationer.		№ 2	№ 4		
I	III	Km		(Smedjebacken järnväg.)			
—	—	—		Afg. Ludvika Hotell	12.20	4.45	
0.65	0.40	9		» Sandsta	12.50	5.15	
1.00	0.60	15		» Munkbo	1.10	5.85	
1.25	0.75	18		Ank. Smedjebacken Hotell	1.20	5.45	

Frövi—Ludvika.

105

		Fr. Stockh. öfv. Tillb. 91		—	8.0	—	—	—
		» d. öb. Hallsb. 25, 27, 31, 91		7.10	—	—	—	12.10
		» Göteborg 27, 31, 91		9.35	—	—	—	7.50
		» Sala 97, 91		—	9.30	—	—	—
		» Vesterås 91		—	11.17	6.30	—	—
		» Köping 91		5.50	12.27	8.18	—	3.10
		» Örebro 91		7.10	12.45	7.30	—	5.40
		» Eskilstuna 129, 91		—	10.5	7.27	—	2.16
		» Nora 111, 91		6.40	12.45	—	—	6.0

Om tur- o. returblj. se tab. 403.

Biljettpris fr. Frövi				Stationer.		№ 2	№ 4	№ 6	№ 8	№ 10	
II	III	II	III	Km		(Frövi—Ludvika f.)					
enkel	bilj.	tur- o. retur.		—		Afg. Frövi X	8.5	2.15	11.30	—	7.20
0.60	0.40	0.90	0.60	10		» Vedeväg	8.26	2.36	X	—	X
1.15	0.80	1.75	1.20	19		Ank. Linde	8.44	2.54	12.10	—	8.0
—	—	—	—	—		Afg. d:o	8.47	2.59	12.20	—	8.4
1.45	1.00	2.20	1.50	24		» Gusselby	8.58	3.10	12.47	—	8.17
2.05	1.40	3.10	2.10	34		Ank. Storå	9.18	3.30	1.7	—	8.27
—	—	—	—	—		Afg. d:o	9.23	3.40	1.12	—	8.45
2.30	1.55	3.45	2.35	38		» Vasselhyttan	9.34	3.51	X	—	X
2.65	1.80	4.00	2.70	44		» Rällsä	9.50	4.7	X	—	X
3.10	2.05	4.65	3.10	51		» Bångbro	10.7	4.21	1.55	—	9.20
3.20	2.15	4.80	3.25	53		» Bånghammar 107	10.13	4.30	X	—	X
3.30	2.20	4.95	3.30	55		Ank. Kopparb. X	10.18	4.35	2.5	—	9.40
—	—	—	—	—		Afg. d:o	10.23	4.50	2.30	8.30	—
3.80	2.55	5.70	3.85	63		Ank. Stålldalen	10.41	5.10	2.50	8.50	—
—	—	—	—	—		Till B:s Filipst. 121	1.20	7.40	—	—	—
—	—	—	—	—		» Käl 121	2.23	9.55	—	—	—
—	—	—	—	—		» B:s Göteb. 121	8.40	—	—	—	—
—	—	—	—	—		» Falun 121	1.57	9.12	—	—	—
—	—	—	—	—		» Orsa 121, 69	8.42	—	—	—	—
—	—	—	—	—		» Storvik 121, 69	6.0	—	—	—	—
—	—	—	—	—		» Gefte 121, 69	7.45	—	—	—	—
4.10	2.75	6.15	4.15	68		Afg. Stålldalen	11.5	—	2.55	9.0	—
4.50	3.00	6.75	4.50	75		» Stållberg	11.32	—	X	9.32	—
4.80	3.20	7.20	4.80	80		» Hörk	12.0	—	3.45	10.25	—
5.25	3.50	7.90	5.25	87		» Grängesberg	12.30	ank.	4.0	10.40	—
5.60	3.75	—	—	93		Björnhyttan	X	—	—	—	—
5.90	3.95	8.85	5.95	98		Gonäs	X	—	—	—	—
—	—	—	—	—		Ank. Ludvika X	1.20	—	—	—	—

Bånghammar—Kloten.

107

Bantåg afgår alla helgfria Onsdagar och Lördagar fr. Bånghammar 11.37, fr. Kolsjön 12.10 och ank. till Kloten 12.40.

Bergslags Hörken—Annefors.

109

		Fr. Falun 121 -----		7.50			
		» Filipstad 121 -----		8.5			
Biljettpris fr. B:s Hörken				Stationer.		№ 2	
II	III	II	III	Km		(Säfsnäs järnväg.)	
enkel	biljett	tur- o. retur.		—		Söknedagar	
0.95	0.65	1.45	0.95	14			11.25
1.50	1.00	2.30	1.55	22			12.10
—	—	—	—	—			12.55
2.15	1.45	3.25	2.15	31			1.25
—	—	—	—	45			2.15
3.25	2.20	4.90	3.30	47		2.58	
				Afg. Bergslags Hörken		3.5	
				» Nittqvarn			
				Ank. Strömsdal			
				Afg. d:o			
				» Gravendal			
				» Fredriksborg			
				Ank. Annefors			

Ervalla—Nora—Karlskoga—Otterbäcken.

Om tur- o. returbilj. se tab. 403.				Fr. Stockholm +91 25								
				» Köping 91 » Kopparberg 105, 91 » Örebro 91				—	+8.0	—	1210	† öfv. Tillberga.
								—	1227	5.59	3.10	» Hallsberg.
								—	11.26	5.15	2.32	
								—	1245	7.30	5.40	

Biljettpris fr. Ervalla				Km	Stationer.					
II	III	II	III		(Nora—Karlskoga f.)		Bt 11	Bt 1	Bt. 3	Bt 9
enke	bilj.	tur- o. ret.			Afg. Ervalla	Dagl	2.22	8.40	7. 2	
0,50	0,35	0,75	0,55	8	» Jerle	utom	2.44	9. 4	7.12	
1,10	0,75	1,65	1,15	18	Ank. Nora	Sönd	3. 8	9.30	7.42	
Fr. Nora					Afg. Nora		1.80	5. 0	12.15	6. 0
0,30	0,20	0,45	0,30	5	Ank. Gyttrorp		1.45	5.15	12.27	6.15
					Afg. Gyttrorp		1.55			
0,80	0,55	1,20	0,85	13	Ank. Striberg		2.20			
					Till Bredsjö 113		5.23			
					» Falun 113, 121		9.12			
					Afg. Striberg					
					Ank. Gyttrorp					
					Afg. Gyttrorp			5.20	12.28	6.20
0,70	0,45	1,05	0,70	11	» Bengtstorp			X	X	X
0,80	0,55	1,20	0,85	18	Ank. Vikersvik			5.40	12.47	6.42
					Till Dalkarlsberg 113	*Dagl	*6. 5			*8.50
					Afg. Vikersvik	utom	5.48	12.62	6.55	
1,65	1,10	2,50	1,65	27	Ank. Kortfors	Sönd.	6.25	1.26	7.40	
					Till Grythytted 115					10.45
					Afg. Kortfors		6.42	1.27	7.55	
2,00	1,35	3,00	2,10	33	» Granbergsdal		7. 2	1.45	8.20	
2,55	1,70	3,85	2,50	42	Ank. Bofors X		7.25	2. 7	8.48	
					Afg. d:o		8. 2	2.40	9.20	
					» Bredgårdstorp		8. 5	2.46	9.26	
					Högåsen		X	X	X	
3,45	2,30	5,20	3,45	57	Ank. Karlskoga X		8.42	3.25	10. 7	
					Till Göteborg 33, 27		7.10		9.45	
					» Karistad 33		3.24	5.52	2.58	
					» Stockholm 33, 27, 25		8.53		10. 2	
					» Charlottenberg 33		5.10	8.52		
					Fr. Stockholm 25, 27, 33				7.19	
					» Karlstad 33				5. 2	
					» Göteborg 27, 33				9.35	
					Afg. Karlskoga					11.10
4,00	2,65	6,00	4,00	66	» Håkanbol					11.40
4,65	3,10	7,00	4,65	77	» Konsterud					12.13
5,05	3,40	7,60	5,10	84	» Vermlands Säby					12.40
					» Årås					X
5,80	3,85	8,70	5,80	96	» Gullspång					1.15
6,15	4,10	9,25	6,15	102	Ank. Otterbäcken					1.31

113 Bredsjö—Degerfors.

				Fr. Falun 121				:2.20		
Biljettpris fr. Bredsjö				Km	Stationer.					
II	III	II	III		(Nora—Karlskoga f.)		Bt 15	Bt 17	Bt 19	
enk.	bilj.	tur- o. ret.			Afg. Bredsjö				Dagl. utom S.	5. 2
0,45	0,30	0,70	0,45	7	» Hjulsjö					5.25
0,90	0,60	1,35	0,90	15	» Grängen					5.58
1,65	1,10	2,50	1,65	27	» Jernboås					6.40
1,90	1,25	2,85	1,90	31	» Timansberg					6.55
2,10	1,40	3,15	2,10	35	» Klacka-Lerberg					7.12
2,60	1,75	3,90	2,65	43	» Striberg					7.50
3,25	2,20	4,90	3,30	54	Ank. Vikersvik					8.23
					Till Nora 111					9. 9
					» Karlskoga 111					8.25
					Fr. Nora 111		5. 0	6. 0		
					» Karlskoga 111		1. 0	6. 0		
3,50	2,35	5,25	3,55	58	Afg. Vikersvik	Dagl. utom söndagar.	5.50	8.35		
					Ank. Dalkarlsberg		6. 5	8.50		
					Afg. d:o			9. 0		
4,30	2,85	6,45	4,30	71	» Snöbergshyttan			9.55		
5,05	3,40	7,60	5,10	84	» Valåsen			10.45		
5,85	3,90	8,80	5,85	97	Ank. Degerfors			11.25		
					Till Stockh. 33, 27, 25			10. 2		
					» Göteborg 33, 27			9.45		

Otterbäcken—Karlskoga—Nora—Ervalla.

111

Biljettpris fr. Otterb.				Km	Stationer. (Nora—Karlskoga f.)	Bt. 6		Bt. 8	
II	III	II	III						
enkel	bilj.	tur- o. ret.			Afg. Otterbäcken	—	7.45	—	—
0,40	0,25	0,60	0,40	6	> Gullspång	—	8. 5	—	—
					> Årås	—	X	—	—
1,10	0,75	1,65	1,15	18	> Vermlands Säby	—	8.47	—	—
1,60	1,00	2,25	1,50	25	> Konsterud	—	9. 8	—	—
2,20	1,45	3,30	2,20	36	> Håkanbol	—	9.46	—	—
2,70	1,80	4,05	2,70	45	Ank. Karlskoga X	—	10.10	—	—
—	—	—	—	—	Till Göteborg 33, 27	—	9.42	—	—
—	—	—	—	—	> Karlstad 33	—	2.58	—	—
—	—	—	—	—	> Stockh. 31, 27, 25	Bt. 2	10. 2	—	—
—	—	—	—	—	Fr. Stockh. 25, 27, 33	7.12	7.25	—	—
—	—	—	—	—	> Karlstad 33	12.12	11.25	10.80	—
—	—	—	—	—	> Göteborg 27, 33	9.32	7.50	—	—
—	—	—	—	—	> Charlottenberg 33	10.12	7. 0	—	—
fr. Karlskoga:					Afg. Karlskoga	6. 0	4.15	1. 0	—
—	—	—	—		Högåsen	X	X	X	—
—	—	—	—		Bredgårdstorp	6.35	4.50	1.85	—
0,90	0,60	1,35	0,90	60	Ank. Bofors X	6.40	4.55	1.40	—
—	—	—	—		Afg. d:o	6.50	5.80	2.80	—
1,45	1,00	2,20	1,50	69	> Granbergsdal	7.16	6. 2	2.53	—
1,80	1,20	2,70	1,80	75	Ank. Kortfors	7.31	6.17	3. 7	—
—	—	—	—	—	Till Grythyttahed 115	10.45	—	—	—
—	—	—	—	—	Fr. Grythyttahed 115	—	—	12.40	—
—	—	—	—	—	Afg. Kortfors	7.46	6.22	3.12	—
2,65	1,80	4,00	2,70	89	Ank. Vikersvik	8.24	7. 2	3.46	—
—	—	—	—	—	Till Dalkarlsberg 113	8.50	—	*6. 5	dagl. utom sönd.
—	—	—	—	—	> Bredsjö 113	5.23	—	—	—
—	—	—	—	—	Fr. Bredsjö 113	6. 2	—	—	—
—	—	—	—	—	> Dalkarlsberg 113	7.45	—	—	Bt. 12
—	—	—	—	—	Afg. Vikersvik	8.30	7.22	3.50	dagl. utom sönd.
2,80	1,85	4,20	2,80	91	> Bengtstorp	X	X	X	—
3,15	2,10	4,75	3,15	—	Ank. Gyttop	8.52	7.42	4. 9	—
—	—	—	—	—	Afg. Striberg	↓	↓	↓	3.85
—	—	—	—	—	Ank. Gyttop	↓	↓	↓	4. 0
—	—	—	—	97	Afg. Gyttop	8.55	7.45	4.13	—
3,45	2,80	5,20	3,45	102	Ank. Nora	9. 9	8. 2	4.25	Bt. 10
fr. Nora					Afg. Nora	6.40	12.45	—	6. 2
0,60	0,40	0,90	0,60	10	> Jerle	7. 9	1.11	—	6.21
1,10	0,75	1,65	1,15	18	Ank. Ervalla	7.30	1.30	—	6.27
—	—	—	—	—	Till Örebro 91	8.50	2.45	—	7.12
—	—	—	—	—	> Kopparb 91, 105	10.18	4.35	—	9.42
—	—	—	—	—	> Köping 91	9.14	4.16	—	10. 2
12,65	8,50	19,50	12,95	—	> Stockh. 91	1.50	—	—	—

Degerfors—Bredsjö.

113

Biljettpris fr. Degerfors				Km	Stationer. (Nora—Karlskoga f.)	Bt 16		Bt 18		Bt 20	
II	III	II	III								
					Fr. Kristinehamn 33	—	12.10	—	—	—	—
enkel	bilj.	tur- o. ret.			Afg. Degerfors	—	—	1.10	—	—	—
0,80	0,55	1,20	0,85	13	> Valåsen	—	—	1.55	—	—	—
1,60	1,05	2,40	1,60	26	> Snöbergshyttan	—	—	2.40	—	—	—
2,35	1,60	3,55	2,40	39	Ank. Dalkarlsberg	—	—	3.20	—	—	—
—	—	—	—	—	Afg. d:o	7.45	—	3.25	—	—	—
2,60	1,75	3,90	2,65	48	Ank. Vikersvik	8. 0	—	3.10	—	—	—
—	—	—	—	—	Till Nora 111	9. 9	—	4.25	—	—	—
—	—	—	—	—	> Karlskoga 111	3.25	—	8.42	—	—	—
—	—	—	—	—	Fr. Karlskoga 111	—	—	—	—	6. 0	—
—	—	—	—	—	Afg. Vikersvik	—	—	—	—	9. 0	—
3,25	2,20	4,90	3,30	54	Ank. Striberg	—	—	—	—	9.35	—
—	—	—	—	—	Fr. Nora 111	—	—	—	—	1.30	—
—	—	—	—	—	Afg. Striberg	—	—	—	—	2.30	—
3,75	2,50	5,65	3,75	62	> Klacka-Lerberg	—	—	—	—	3. 0	—
4,00	2,65	6,00	4,00	66	> Timansberg	—	—	—	—	3.18	—
4,20	2,80	6,90	4,20	70	> Jernboås	—	—	—	—	3.40	—
4,95	3,30	7,45	4,95	82	> Grången	—	—	—	—	4.30	—
5,40	3,60	8,10	5,40	90	> Hjulsjö	—	—	—	—	5. 0	—
5,85	3,90	8,80	5,85	97	Ank. Bredsjö	—	—	—	—	5.23	—
—	—	—	—	—	Till Falun 121	—	—	—	—	9.12	—
—	—	—	—	—	> Filipstad 121	—	—	—	—	7.42	—

115

Grythytted—Kortfors.

Biljettpris fr. Grythytted.				Km	Stationer: [Svarlöfs jernväg.]	Från Falun 121	
II	III	II	III			7.50	—
enkelt bilj.	—	—	—	—	Afg. Grythytted	12.40	—
0,60	0,40	0,90	0,60	10	» Elfvestorp	1.25	—
1,10	0,75	1,65	1,15	18	» Flosjöhyttan	1.60	—
1,40	0,95	2,10	1,45	23	» Rockesholm	2.10	—
2,10	1,40	3,15	2,10	35	» Karlsdal	2.50	7.10
2,30	1,55	3,45	2,35	38	Ank. Kortfors	3. 0	7.20
Till Nora 111						4.25	9. 9
» Kariskoga 111						8.40	10. 7

117

Munkfors(—Edebäck)—Fillipstad.

Biljettp. fr. Munkfors				Km	Stationer Nordm.-Klaröfven f.	Pt 1	Pt 3	Pt 19	Bt 9
II	III	II	III			—	—	—	—
enk. bilj.	—	—	—	—	Afg. Munkfors	2.23	—	4 ¹⁷ / ₁₇	7. 0
0,50	0,35	0,75	0,50	8	» Høje	2.40	—	4 ³¹ / ₁₇	7.30
1,00	0,65	1,45	1,00	16	» Myra	2.57	—	4 ⁵¹ / ₁₇	8. 0
1,20	0,80	1,80	1,20	20	» Råda	3. 5	—	5. ¹⁰ / ₁₇	8.30
1,45	1,00	2,20	1,45	24	Ank. Sjögränd	3.13	—	5. ² / ₁₇	8.43
—	—	—	—	—	Afg. Sjögränd	3.20	—	5 ²⁰ / ₁₇	—
1,75	1,20	2,65	1,75	29	Ank. Edebäck	3.32	—	5 ³⁰ / ₁₇	—
—	—	—	—	—	Afg. Edebäck	2.55	5. ⁰ / ₁₇	—	—
—	—	—	—	—	Ank. Sjögränd	3. 7	5. ¹⁰ / ₁₇	—	—
—	—	—	—	—	Afg. Sjögränd	3.15	5.15	—	8.57
1,65	1,10	2,45	1,65	27	» Uddeholm	3.23	5.22	—	9.10
1,75	1,20	2,65	1,75	29	» Stjornsfors	3.23	5.22	—	9.33
2,05	1,40	3,10	2,05	34	» Hagfors	3.45	5.45	—	9.50
2,35	1,60	3,55	2,35	39	» Geijersholm	4. 1	5.22	—	ank.
2,85	1,90	4,25	2,85	47	» Deglundsbäcken	4.18	6.16	—	—
3,45	2,30	5,15	3,45	57	» Sundajön	× 4.38	× 6.37	—	—
3,75	2,50	5,60	3,75	62	» Mökärnsyttan	4.52	6.50	—	—
(Fillipst. N. Bergsl. f.)						—	—	—	—
4,45	3,00	6,70	4,45	74	Afg. Nordmark	5.15	7.14	—	—
4,95	3,25	7,30	4,85	78	» Finnmossen	5.25	7.24	—	—
4,95	3,30	—	—	81	» Fogdhyttan	5.32	7.31	—	—
5,25	3,55	—	—	87	» Enggrufvorna	5.45	7.44	—	—
5,35	3,60	8,05	5,35	89	Ank. Finshyttan	5.50	7.45	—	—
—	—	—	—	—	Till Kristineh. 119	8.40	3. 5	Tis-, Tors- o. Lörd.	—
—	—	—	—	—	» Karlstad 119,83	10.18	5.52		—
—	—	—	—	—	» Stockh. 119,33	8.53	10.35		—
—	—	—	—	—	Afg. Finshyttan	5.55	7.50	—	—
5,50	3,70	8,25	5,50	91	Ank. Fillipstad	6. 2	7.55	—	—
Till Karlstad 121. 33						12.25	3.25	—	—
» Gåteborg 121						—	8.40	—	—
» Falun 121						—	1.57	—	—
» Stockh. 121,87,9						—	7.30	—	—
» Kristineh. 121,119						—	11.40	—	—

				Från Nora 111 -----		6. 0	12.15		
				» Kariskoga 111 -----		6. 0	1. 0		
Biljettpris fr. Kortfors:				Stationer:		Bt 32	Bt 34		
II	III	II	III	Km	[Svartelvs järnväg.]				
enkel bilj.	tur-	o. ret.			Afg. Kortfors -----	8. 5	3.15		
0,30	0,20	0,45	0,30	3	» Karlsdal -----	8.20	Ank.3.25		
0,90	0,60	1,35	0,90	15	» Rockesholm -----	9. 0	—		
1,20	0,80	1,80	1,20	20	» Flosjöhyttan -----	9.16	—		
1,70	1,15	2,55	1,75	28	» Elfrestorp -----	10.15	—		
2,30	1,55	3,45	2,35	38	Ank. Grythytted -----	10.45	—		
				Till Falun 121 -----		9.12	—		
				» Göteborg 121 -----		8.40	—		

Fillipstad—(Edebäck—)Munkfors.

Om tur- o. returbilj. se tab. 403.				Fr. Falun 121 ----		—	7.50	—	—
				» Göteborg 121 ----		—	8.20	—	—
				» Karlstad 33, 121		3.41	1.30	—	—
Biljettpris fr. Fillipstad				Stationer		Pt 2	Pt 4	Bt 10	
II	III	II	III	Km	(Filipst. N Bergsl. f.)				
enkel bilj.	tur-	o. ret.			Afg. Fillipstad -----	9.35	6.22	—	—
0,50	0,25	0,60	0,40	2	Ank. Flinshyttan -----	9.40	6.25	—	—
—	—	—	—	—	Fr. Karlstad 33, 119	5. 2	—	—	—
—	—	—	—	—	» Kristineh. 119	7. 0	—	—	—
—	—	—	—	—	Afg. Flinshyttan -----	9.50	6.30	—	—
0,50	0,25	0,60	0,40	4	» Enggrufvorna -----	9.55	6.41	—	—
0,60	0,40	0,90	0,60	10	» Fogdhyttan -----	10. 8	6.54	—	—
0,80	0,55	1,20	0,80	13	» Finnmosson -----	10.15	7. 1	—	—
—	—	—	—	—	(Nordmark-Klarelv. f.)	—	—	—	—
1,05	0,70	1,55	1,05	17	Afg. Nordmark -----	10.24	7.19	—	—
1,80	1,20	2,65	1,80	29	» Mokärnshyttan -----	10.53	7.38	—	—
2,10	1,40	3,10	2,10	34	Sundajön -----	×11. 3	×7.40	—	—
2,70	1,80	4,00	2,70	44	» Deglundsbacken -----	11.24	8.12	—	—
3,15	2,10	4,70	3,15	52	» Geijersholm -----	11.41	8.27	—	skd.
3,45	2,30	5,15	3,45	57	» Hagfors -----	12. 2	8.45	—	10.20
3,75	2,50	5,60	3,75	62	» Stjersfors -----	12.14	8.57	—	10.46
3,90	2,60	5,80	3,90	64	» Uddeholm -----	12.19	9. 2	—	10.55
4,05	2,70	6,05	4,05	67	Ank. Sjögränd -----	12.25	9. 8	—	11. 5
—	—	—	—	—	Afg. Sjögränd -----	12.35	9.15	—	11.18
4,35	2,90	6,50	4,35	72	Ank. Edebäck -----	12.47	9.25	S. o. hd.	11.30
—	—	—	—	—	Afg. Edebäck -----	12. 5	—	12. 5	4. 0
—	—	—	—	—	Ank. Sjögränd -----	12.17	Pt 20	12. 5	4.17
—	—	—	—	—	Afg. Sjögränd -----	12.27	9.12	—	4.30
1,30	2,90	6,45	4,30	71	» Råda -----	12.37	9.22	—	4.50
1,55	3,05	6,80	4,55	75	» Myra -----	12.46	9.31	—	5. 8
5,05	3,35	7,50	5,05	83	» Høje -----	1. 2	9.47	—	5.35
5,50	3,70	8,25	5,50	91	Ank. Munkfors -----	1.18	10. 3	—	6. 5

Mora Noret (—Finshyttan)—Kristinehamn.

				Fr. Falun 69			7.15		
Fr. Mora N. enk. bilj.		Fr. Filipst. tur- o. ret.		Km	Stationer. (Mora—Venern jernväg.)		Pt 2a	Pt. 1	
0,25	0,15	17,15	11,90	2	Afg. Mora Noret	se äfv. tab. 69	4.35	—	11.40
0,80	0,55	16,90	11,75	—	Ank. Mora	—	4.40	—	11.45
1,90	1,35	15,95	11,05	12	Afg. Mora	—	—	—	12. 5
2,70	1,85	14,30	9,95	29	> Vika	—	—	—	12.27
3,25	2,25	13,15	9,10	41	> Vimo	—	—	—	1.13
		12,25	8,50	50	> Gäfvunda	—	—	—	1.39
					Ank. Brintbodarne	—	—	—	1.57
					Ank. Malung	—	—	—	3.35
5,10	3,55	14,95	10,40	78	Afg. Malung	—	—	—	Bt. 15 12.25
4,40	3,05	13,90	9,65	67	> Öje	—	—	—	12.52
					Ank. Brintbodarne	—	—	—	1.30
					Afg. Brintbodarne	—	—	—	2. 8
3,85	2,70	11,35	7,90	59	> Van	—	—	—	2.27
4,75	3,30	10,00	6,95	73	Ank. Vansbro (Hotell)	Gt 13	—	—	X 2.53
					Afg. d:o	6.30	—	—	3.12
5,30	3,65	9,25	6,40	81	> Trekärn	7. 0	—	—	3.29
6,00	4,15	8,15	5,65	92	> Vekärn	7.35	—	—	3.52
6,80	4,70	7,00	4,85	104	> Sågen	8.13	—	—	4.16
7,50	5,20	5,90	4,10	115	> Neva	8.50	—	—	4.37
8,00	5,55	5,15	3,55	123	> Oforsen	9.20	—	—	4.54
8,45	5,85	4,45	3,10	130	> Vermlands Rämön	9.47	—	—	5. 8
8,95	6,20	3,80	2,65	137	> Lesjöfors	10.35	—	—	5.22
9,65	6,70	2,75	1,90	148	> Långbanslände	11. 5	—	—	5.43
9,95	6,90	2,20	1,55	153	> Långbanshyttan	Gt 17 11.30	—	—	5.54
10,75	7,45	1,00	0,70	165	Ank. Persberg	Tisdag 12. 0	—	—	6.18
		1,15	0,75		Afg. Persbergs Grufv.	Torsd. 7. 5	Bt. 3	—	—
					> Persberg	Lördag 12.25	2. 0	7.16	6.27
11,15	7,70	0,60	0,40	170	Ank. Nyhyttan	12.37	2.12	7.30	6.27
					Afg. Nyhyttan	Bt 20 12.45	—	—	—
					Ank. Filipstad	12.57	—	—	—
					Afg. d:o	1. 0	Bt 6 { 7.35	—	—
					Ank. Finshyttan	1. 6	7.49	Bt 10 { 6.47	—
11,55	8,00	0,60	0,30	177	Till Munkfors 117	—	7.54	7. 9	7. 9
					Fr. Munkfors 117	—	8. 0	7. 9	7.12
					Afg. Finshyttan	—	1.18	—	—
					Ank. Filipstad	—	—	—	—
					Afg. d:o	—	—	—	—
					Ank. Nyhyttan	—	—	—	—
					Till Göteborg 121	—	—	—	—
					Fr. Falun 121	7.50	—	—	2.20
					Afg. Herrhult	1.10	3.12	8.52	7.19
11,95	8,30	1,80	1,30	183	> Nykroppa	1.20	4. 0	9.36	7.20
12,70	8,80	2,95	2,05	195	> Storfors	1.52	4.45	10.16	7.45
13,50	9,35	4,15	2,85	207	> Nässundet	2.25	5.31	10.55	8.19
				218	Sjöändan	X	X	X	X
14,55	10,10	5,70	4,00	228	Ank. Kristinehamn	3. 5	6.11	11.40	8.49
					Till Stockholm 33, 27, 25	10.25	—	10. 9	8.53
					> Göteborg 33, 27	10. 9	—	9.45	7.10
					> Malmö 33, 27, 37, 25	—	—	—	1. 5
					> Karlstad 33	5.52	8.3	2.58	10.15

Filipstads Jernvägs- & Turisthotell in på Mora—Venerns station.

Kristinehamn (— Finshyttan) — Mora Noret.

119

				Från Stockh. 25,27,33		7.10	7.25				
				> Göteborg 27, 33		9.25	7.50				
				> Malmö 25,31,27,33		3.0	9.50				
				> Karlstad 33		5.2	2.10				
Biljettp. fr. Kristineh.				Stationer.		Pt 2		Bt. 4		Gt 14	
II	III	II	III	Km	(Mora—Venern jernväg.)						
enk.	bilj.	t.-o.	ret.		Afg. Kristinehamn	7.0	4.50	7.40			
0,65	0,45	1,00	0,70	10	Sjödändan	X	X	X			
1,05	0,75	1,60	1,15	16	> Nässundet	7.37	5.39	8.30			
1,85	1,30	2,80	1,95	28	> Storfors	8.3	6.17	9.5			
2,60	1,80	3,90	2,70	40	> Nykroppa	9.30	6.57	9.51			
2,80	1,95	4,20	2,95	48	Ank. Herrhult	8.88	7.2	10.0			
—	—	—	—	—	Till Falun 121	1.57	—	9.12			
—	—	—	—	—	Fr. Göteborg 121	—	8.20	—			
—	—	—	—	—	Afg. Herrhult	8.43	7.29	10.15			
3,10	2,15	4,65	3,25	47	> Gammalkroppa	8.52	7.27	10.30			
3,45	2,40	5,20	3,60	53	Ank. Nyhyttan	9.3	7.57	10.46			
—	—	—	—	—	Afg. Nyhyttan	Bt. 8 { 9.13 9.25	Bt. 2 { 8.10 8.22	↓			
3,80	2,65	5,70	4,00	58	Ank. Filipstad				Bt. 7 { 8.30 8.36	Bt. 11 { 7.25 7.34	
—	—	—	—	—	Afg. d:o	Bt. 7 { 8.45 8.57	Bt. 11 { 7.37 7.52				
3,90	2,70	5,85	4,05	60	Ank. Finshyttan						
—	—	—	—	—	Till Munkfors 117	1.18	—	—			
—	—	—	—	—	Fr. Munkfors 117	—	2.23	—			
—	—	—	—	—	Afg. Finshyttan	Bt. 7 { 8.30 8.36	Bt. 11 { 7.25 7.34	↓			
—	—	—	—	—	Ank. Filipstad						
—	—	—	—	—	Afg. d:o	Bt. 7 { 8.45 8.57	Bt. 11 { 7.37 7.52	↓			
—	—	—	—	—	Ank. Nyhyttan						
3,80	2,65	5,70	4,00	58	Afg. Nyhyttan	9.8	8.2	10.56			
3,85	2,70	5,80	4,05	59	Ank. Persberg	9.18	8.15	11.10			
—	—	—	—	—	> Persbergs Grufv.	—	8.35	—			
4,60	3,20	6,90	4,85	70	Afg. Persberg	9.33	—	12.10			
4,95	3,45	7,45	5,20	75	> Långbanshyttan	9.58	—	12.57			
5,65	3,95	8,50	5,95	86	> Långbansände	10.9	—	1.12			
6,10	4,25	9,15	6,40	93	> Lesjöfors	10.36	—	2.0			
6,55	4,55	9,85	6,85	100	> Vermlands Råmen	10.51	—	2.27			
7,05	4,90	10,60	7,40	108	> Oforsen	11.6	—	3.0			
7,80	5,40	11,70	8,15	119	> Neva	11.23	—	3.30			
8,55	5,95	12,85	8,95	131	> Sägen	11.45	—	4.20			
9,80	6,45	13,95	9,70	142	> Vakern	12.10	—	5.2			
9,80	6,80	14,70	10,25	150	> Trökärn	12.31	—	5.40			
10,70	7,45	16,05	11,20	164	Ank. Vansbro	12.46	—	6.2			
11,30	7,85	16,95	11,80	173	Afg. d:o (Hotell)	1.6	—	—			
—	—	—	—	—	> Van	1.93	—	—			
—	—	—	—	—	Ank. Brintbodarne	1.51	—	—			
12,40	8,60	18,60	12,95	190	Afg. Brintbodarne	Bt. 16 { 2.25 3.10	—	—			
13,10	9,10	19,65	13,70	201	> Öje				Bt. 16 { 3.35	—	—
—	—	—	—	—	Ank. Malung						
—	—	—	—	—	Afg. Malung	12.25	—	—			
11,90	8,25	17,85	12,40	182	Afg. Brintbodarne	2.6	—	—			
12,65	8,80	19,00	13,25	194	> Gäfvunda	2.28	—	—			
13,75	9,55	20,65	14,35	211	> Vimo	3.4	—	—			
14,40	10,00	21,60	15,05	221	> Vika	3.40	—	—			
—	—	—	—	—	Ank. Mora	4.0	Pt 1 a	—			
—	—	—	—	—	Afg. Mora so Äfven	4.20	11.25	—			
14,55	10,10	21,85	15,20	223	Ank. Mora Noret tab.69	4.25	11.30	—			
—	—	—	—	—	Till Falun 69	8.28	—	—			

121		Falun - Göteborg.					
	Från Gefle 69		skd 4. 0		7.20	7.20	12.35
	» Orsa 69		:3.50		7.25	7.25	—
Km	Stationer. (Bergslagens fornvägar.)		St. 1 II, III	Gt. 15 III	Pt. 29 II, III	St. 3 II, III	Gt. 9 II, III
—	Afg. Falun	—	7.50	8.30	12.25	2.20	5. 0
8	» Hinsnoret	—	X	X	X	X	X
17	» Ornsås	—	8.14	9.15	12.57	2.45	5.45
22	» Domnarfvat	—	8.23	9.59	1. 7	2.53	6.24
23	Ank. Borlänge	—	8.27	10. 5	1.12	2.57	6.20
	Till Insjön 87	—	10.55	—	—	4.20	—
	» Krylbo 87	—	12.20	—	3.1b	9. 5	—
	» Stockholm 87, 9	—	—	—	7.20	11. 0:	—
	Fr. Stockholm 87, 9	—	:5.25	—	—	9. 0	—
	» Krylbo 87	—	4.30	—	—	1. 2	—
	» Insjön 87	—	6.20	—	—	12. 5	—
—	Afg. Borlänge	—	8.32	10.40	—	3.10	7. 0
33	» Sellnäs	—	X	X	—	X	X
48	» Ulfshyttan	—	8.59	11.42	—	3.36	8. 5
52	» Råmen	—	9.14	12.36	—	3.50	8.22
61	» Gräsberg	—	9.27	1.18	—	4. 2	9.12
70	Ank. B:s Ludvika	—	X 9.42	1.36	—	4.17	9.40
	Till Smedjebacken 103	—	1.20	—	—	5.45	—
	Fr. Smedjebacken 103	—	8. 0	—	—	2.46	—
—	Afg. B:s Ludvika	—	9.57	2. 6	—	4.27	—
79	» Klenshyttan	—	10.12	2.41	—	4.42	—
86	» B:s Grängesberg	—	10.25	3.40	—	4.53	—
94	Ank. B:s Hürken	—	10.36	4. 1	—	5. 6	—
	Till Annsfors 109	—	skd 3. 5	—	—	—	—
	Fr. Annsfors 109	—	skd 620	—	—	—	—
—	Afg. B:s Hürken	—	10.37	4.31	—	5. 7	—
106	Ank. B:s Ställdalen	—	10.53	4.51	—	5.23	—
	Till Kopparberg 105	—	11.21	—	—	6.45	—
	» Örebro 105, 91	—	2.45	—	—	11. 2	—
	» Köping 105, 91	—	4.16	—	—	—	—
	Fr. Köping 91, 105	—	5.52	—	—	12.27	—
	» Örebro 91, 105	—	7.10	—	—	12.45	—
	» Kopparberg 105	—	10.23	—	—	4.60	—
—	Afg. B:s Ställdalen	—	10.55	6.10	—	5.24	—
126	» Bredajö 113	—	11.21	7.22	—	5.51	—
137	» Sikfors	—	11.39	8. 2	—	6.10	—
144	» Hellefors	—	11.50	8.25	—	6.21	—
152	Ank. Grythytted	—	12. 1	8.25	—	6.22	—
	Till Korförs 115	—	3. 0	—	—	—	—
	Fr. Korförs 115	—	8. 5	—	—	—	—
—	Afg. Grythytted	—	12. 2	9. 5	—	6.32	—
163	» Loka	—	12.17	9.22	—	6.42	—
174	Ank. Herrhult	—	12.33	9.52	—	7. 5	—
	Till Kristinehamn 119	—	6.11*	—	—	8.40	—
	Fr. Mora 119	—	—	—	—	12. 5	—
	» Kristinehamn 119	—	7.40	—	—	4.60	—
—	Afg. Herrhult	—	12.34	10. 2	—	7. 7	—
185	Ank. Daglösen	—	12.48	10.20	—	7.21	—
—	Afg. Daglösen	21 6. 0	Gt. 5	1. 0	—	Pt. 3 a	7.15
193	Ank. Filipstad	22 6.20	II, III	1.20	—	II, III	7.20
—	Afg. Filipstad	—	5.20	12.20	—	6.20	Gt. 11
—	Ank. Daglösen	—	5.42	12.40	—	6.50	II, III
—	Afg. Daglösen	—	5.42	12.58	—	7.20	1.55
199	» Geijersdal	—	6.28	1.17	—	7.52	2.41
207	» Lindfors	—	6.49	1.28	—	8.14	3. 8
214	» Molkom	—	7.19	1.39	—	8.36	3.45
224	» Mölnbacka	—	7.44	1.52	—	8.57	4.14
230	» Deje	—	8.16	2. 2	—	9.22	5.11
246	Ank. Kil	—	8.58	X 2.28	—	X 9.55	5.53
	Till Karlstad 33	—	10.23	3.25	—	12.25	7.16
	» Stockholm C 33, 27, 25	—	10. 2	—	—	8.53	—
	» Charlottenberg 33	—	12.23	—	—	6.10:	8.52
	» Kristiansta Ö 33	—	6.12	—	—	10. 0:	—
	Från Kristiansta Ö 33	—	6. 2	—	—	—	9.98
	» Charlottenberg 33	—	7. 0	—	—	—	3.15
	» Stockholm C 25, 27, 33	—	7.12	—	—	—	7.19
	» Karlstad 33	—	8.18	1.30	—	—	6. 2
—	Afg. Kil	—	9.28	2.45	—	—	6.42
257	» Edsvala	—	10. 8	3. 1	—	—	7.22
216	» Våhlberg	—	X	1	—	—	X
268	» Grums	—	10.33	3.17	—	—	7.52
278	» Segmon	—	11. 5	3.31	—	—	8.21
269	» Vermlandsbro	—	11.37	3.46	—	—	9. 2
297	» Seffle	—	12. 5	4. 8	—	—	9.26
314	Ank. Ämål	—	12.43	4.25	—	—	10.14
	Forts. å nästa sida.	a	b	c	d	e	f

Biljettpris se tab. 403.

Forts. fr. föreg. sida.

		a	b	Gt. 13	d	e	f	g
323	Afg. Amål	1. 3	4.30	5.52	—	—	—	9.30
334	> Tösse	1.34	4.43	6.20	—	—	—	9.56
347	> Animskog	2.15	4.58	6.54	—	—	—	10.28
347	> Köpmanabro	2.49	5.16	7.95	—	—	—	11. 2
355	Ank. Mellerud	3.11	5.27	7.59	—	—	—	11.25
	Till Fredrikshald 305	8.40	2.23	—	—	St. 51	—	3.28
	> Kristiania Ö 305	—	6.17	—	—	I—III	—	7.55
	Fr. Kristiania Ö 305	—	9.40	—	—	11 15	—	
	> Fredrikshald 305	8.50	1.54	—	—	2.45	—	
			I—III					
	Afg. Mellerud	3.26	5.35	8.18	—	6. 0	—	
364	> Erikstad	× 3.45	5.48	8.44	—	6.13	—	
372	> Brålanda	× 4. 3	6. 0	9.10	—	6.26	—	
381	> Frändefors	× 4.21	6.13	9.99	—	6.39	—	
396	Ank. Öxnered	4.58	6.32	10.17	—	7. 1	—	
	Till Uddevalla 159	—	11. 0	11.46	St. 21	8.56	—	
	> Venersborg 159, 111	—	6.45	10.55	II, III	7.15	—	
	> Herrljunga 159	—	10.10	—	—	9.50	—	
	Fr. Venersborg 159, 111	—	6. 5	—	10.15	6.40	—	
	> Uddevalla 159	1.45	5.15	—	—	6. 0	—	
	Afg. Öxnered	5.15	6.40	12.15	→ 10.39	7. 9	—	
406	Ank. Trollhättan	5.35	6.52	12.35	10.52	7.24	—	
	Afg. d:o	5.40	6.55	1.10	10.54	7.26	—	
413	> Velandå	×	1	×	×	1	—	
422	> Upphärad	6.21	7.17	2.15	11.18	7.51	Pt. 7	
428	> Pressebo	×	1	×	×	1	II, III	
435	> Nygård	6.52	7.35	2.50	× 11.35	8. 9	6.50	
441	> Lödöse	×	1	×	×	1	×	
447	> Elfängen	7.22	7.52	3.29	× 11.51	8.28	7.14	
453	> Nol	8.15	8. 2	3.54	× 11.59	8.36	7.30	
456	> Nödinge	1	1	1	1	1	×	
461	> Jordfallet	×	8.12	×	×	8.48	7.50	
464	> Surte	×	1	×	×	1	×	
469	> Agnesborg	8.57	8.24	4.39	12.21	8.59	8. 6	
476	Ank. Olskroken	9.17	8.24	4.59	12.30	9. 9	8.20	
	Till Alingsås 27	10.43	10.43	Skd 6.50	1.25	12.30	11.52	juni—aug.
	> Stockholm 27, 25	8.30	8.30	—	10.25	—	—	
478	> B:s Göteborg	9.22	8.40	5.10	12.35	9 14	8.30	
	Till Varberg 39	12.24	7.25	4. 5	11. 7	—	—	
	> Halmstad 39	2.10	10. 0	5.46	12.43	—	—	
	> Engelholm 39	4.40	—	7.22	2.37	—	—	
	> Helsingb. F. 39	5.24	—	8.30	3.30	—	—	
	> Köbenh. N 39	8. 8	—	11. 2	5.36	—	—	
	> Malmö 39, 43	7.30	—	9.55	5.36	—	—	
	> Berlin Stett 313, 315	8.45	—	12.30	6.40	—	—	

Biljettpris, se tab. 403.

121 Göteborg—Falun.

K.m.	Stationer. (Bergslagernas f. n. v.)	Gt. 6		St. 2		St. 22		Gt. 14		Pt. 8		St. 52	
		II, III	I—III	II, III	I, III	II, III	II, III	II, III	II, III	I—III			
	Fr. Berlin Stett 318, 315	—	—	8.40	—	—	—	7.12	10.42				
	» Malmö 43, 39	—	—	10.32	—	—	—	8.30	10.30				
	» Köbenh. Nordb. 312	—	—	9.12	—	—	†Österbro	†7.45	10.58				
	» Helsingb F' 39	—	—	11.22	—	—	—	10. 0	12.50				
	» Engelholm 39	—	—	1. 2	—	—	—	11. 0	1.58				
	» Halmstad 39	—	—	3.12	—	5.55	—	12.45	3.33				
	» Varberg 39	—	—	5.12	—	8.20	—	2.25	5.12				
	Stationer.												
	(Bergslagernas f. n. v.)												
	Afg. B:s Göteborg	—	7. 0	8.20	—	1. 0	—	2. 0	—	5. 0	—	7 2	
	Fr. Stockholm 25, 27	—	—	7.42	—	—	—	—	—	—	—	7.10	skd juu
	» Alingsås 27	—	—	5.52	—	8.30	—	12.34	—	—	—	4.10	—aug.
2	Afg. Olskroken	—	7. 6	8.25	—	1. 4	—	2. 6	—	5. 5	—	7. 4	
9	» Agnesberg	—	7.27	8.36	—	×1.13	—	2.28	—	5.24	—	7.17	
14	» Surte	—	×		—		—	×	—	×	—		
17	» Jordfallet	—	7.47	8.48	—		—	×	—	×	—	×	
—	» Nödinge	—			—		—	×	—	×	—		
25	» Nol	—	8.12	9. 0	—	×1.33	—	3.13	—	6. 4	—	7.41	
31	» Elfängen	—	8.32	9. 9	—	×1.41	—	3.30	—	6.12	—	7.54	
37	» Lödöse	—	×		—		—	×	—	×	—		
43	» Nygård	—	9.37	9.26	—	×1.55	—	4. 5	—	6.44	—	8.13	
50	» Pressebo	—	×		—		—	×	—	ank.	—		
56	» Upphärad	—	×10.14	9.44	—	2.16	—	4.53	—	—	—	8.22	
65	» Velanda	—	×		—		—	×	—	—	—		
72	Ank. Trollhättan	—	10.53	10. 5	—	2.36	—	5.30	—	—	—	8.52	
—	Afg. d:o	—	10.58	10. 7	—	2.37	—	5.42	—	—	—	9. 1	
82	Ank. Öxnered	—	11.18	×10.20	—	2.50	—	6. 2	—	—	—	9.12	
	Till Uddevalla 159	—	—	11.46	—	—	—	—	—	—	—	11. 2	
	» Venersborg 159, 161	—	—	10.55	—	3.14	—	6.42	—	—	—	10.12	
	Fr. Herrljunga 159	—	—	6.47	—	—	—	—	—	—	—	5.52	
	» Venersborg 159, 161	—	9.30	10.15	—	—	—	6. 2	—	—	—	9.22	
	» Uddevalla 159	—	—	6. 0	—	—	—	5.15	—	—	—	—	
	Afg. Öxnered	—	11.33	10.35	—	—	—	6.32	—	—	—	9.42	
97	» Frändefors	—	×12. 8	10.55	—	—	—	7.12	—	—	—	10.12	
106	» Brålanda	—	×12.27	11. 8	—	—	—	7.22	—	—	—	10.22	
114	» Erikstad	—	×12.46	11.20	—	—	—	8. 2	—	—	—	10.32	
123	Ank. Mellerud	—	1. 6	11.32	—	—	—	8.22	—	—	—	10.52	
	Till Fredrikshald 305	—	8.42	3.28	—	—	—	—	—	—	—	2.33	
	» Kristiania 305	—	—	7.52	—	—	—	—	—	—	—	6.17	
	Fr. Kristiania 305	—	—	11.12	—	—	—	9.40	—	—	—	—	
	» Fredrikshald 305	—	8.50	2.45	—	Gt. 18	—	1.54	—	—	—	—	
	Afg. Mellerud	—	1.23	11.40	—	II, III	—	2. 0	—	8.22	—	—	
131	» Köpmanbro	—	1.48	11.52	—	II, III	—	2.45	—	9. 1	—	—	
144	» Animskog	—	2.16	12.10	—	II, III	—	3.11	—	9.21	—	—	
155	» Tösse	—	2.43	12.25	—	II, III	—	3.38	—	10. 2	—	—	Gt. 12
164	Ank. Åmål	—	3. 5	12.37	—	II, III	—	4. 0	—	10.22	—	—	II, III
	Afg. Åmål	—	3.20	12.45	—	II, III	—	4.27	—	—	—	—	5.42
181	» Seffle	—	4. 3	1. 9	—	II, III	—	5. 5	—	—	—	—	6.33
189	» Vermlandsbro	—	4.30	1.24	—	II, III	—	5.26	—	—	—	—	7. 0
200	» Segmon	—	4.58	1.40	—	II, III	—	5.55	—	—	—	—	7.35
210	» Grums	—	5.23	1.54	—	II, III	—	6.22	—	—	—	—	8. 4
	» Våhlberg	—	×		—		—	×	—	—	—	×	
221	» Edsvalla	—	6. 2	2.11	—	II, III	—	7. 1	—	—	—	—	8.50
232	Ank. Kll	—	6.21	×2.25	—	II, III	—	7.22	—	—	—	—	×9.18
	Till Karlstad 33	—	7.12	3.25	—	—	—	12.22	—	—	—	—	10.23
	» Stockholm 33, 27 25	—	8.53	—	—	—	—	8.53	—	—	—	—	10. 2
	» Charlottenberg 33	—	8.52	—	—	—	—	—	—	—	—	—	12.23
	» Kristiania Ö 301	—	10. 0	—	—	—	—	—	—	—	—	—	6.12
	Fr. Kristiania Ö 301	—	9.38	—	—	—	—	6. 2	—	—	—	—	6. 2
	» Charlottenberg 33	—	3.15	—	—	—	—	10.12	—	—	—	—	7. 0
	» Stockholm 25 27 33	—	7.25	—	—	—	—	7.12	—	—	—	—	—
	» Karlstad 33	—	6. 2	1.30	—	—	—	3.41	—	—	—	—	8.18
	Afg. Kll	—	6.42	2.47	—	—	—	6. 0	—	—	—	—	10. 0
248	» Deje	—	7.22	3. 9	—	—	—	6.37	—	—	—	—	11. 0
254	» Mölnbacka	—	7.52	3.18	—	—	—	6.51	—	—	—	—	11.23
264	» Molkom	—	8.22	3.32	—	—	—	7.13	—	—	—	—	12. 5
271	» Lindfors	—	8.27	3.43	—	—	—	7.29	—	—	—	—	12.35
279	» Geijersdal	—	9.22	3.54	—	—	—	7.47	—	—	—	—	1.17
293	Ank. Daglösen	—	9.52	4.13	—	—	—	8.12	—	—	—	—	1.50
	Afg. Daglösen	22	6. 0	22	10. 2	22	4.25	Gt. 16	22	8.40	—	—	—
301	Ank. Filipstad	B	6.20	B	10.22	B	4.40	III	B	9. 0	—	St.4	—
	Afg. Filipstad	—	—	B	3.50	B	5.22	—	B	8. 5	—	B	9.12
	Ank. Daglösen	—	—	B	4. 5	B	5.12	—	B	8.20	—	B	9.35
	Afg. Daglösen	—	—	—	4.23	—	7. 0	—	—	8.25	—	—	—
304	Ank. Herrhult	—	—	—	4.37	—	7.31	—	—	8.42	—	—	—
	Till Kristinehamn 119	—	—	—	8.42	—	—	—	—	11.40	—	—	—
	» Mora 119	—	—	—	—	—	—	—	—	4. 0	—	—	—

Forts. å nästa sida.

a b c d e f g

Forts. fr. föreg. sida		a	b	c	d	e	f	g
	Fr. <i>Kristinehamn</i> 119	—	—	—	—	—	7.0	—
315	Afg. Herrhult	—	—	4.38	7.56	—	8.44	—
	> Loka	—	—	4.53	8.24	—	9.2	—
	Ank. Grythytted	—	—	5.9	8.50	—	9.19	—
	Till <i>Kortfors</i> 115	—	—	—	—	—	3.0	—
326	Afg. Grythytted	—	—	5.10	9.10	—	9.34	—
334	> Hellefors	—	—	5.22	10.18	—	9.47	—
341	> Sikfors	—	—	5.33	10.48	—	10.0	—
352	> Bredsjö 113	—	—	5.50	11.43	—	10.19	—
372	Ank. B:s Ställdalen	—	—	6.15	12.31	—	10.46	—
	Till <i>Kopparberg</i> 105	—	—	6.15	1.40	—	11.21	—
	> Örebro 105, 91	—	—	11.2	7.40	—	2.45	—
	> Köping 105, 91	—	—	—	8.20	—	4.16	—
	Fr. <i>Köping</i> 91, 105	—	—	12.27	—	—	5.22	—
	> Örebro 91, 105	—	—	12.45	—	—	7.10	—
	> <i>Kopparberg</i> 105	—	—	4.50	—	—	10.23	—
384	Afg. B:s Ställdalen	—	—	6.20	1.1	—	10.54	—
	Ank. B:s Hörken	—	—	6.22	1.39	—	11.13	—
	Till <i>Annefors</i> 109	—	—	—	—	—	skd 3.5	—
	Fr. <i>Annefors</i> 109	—	—	—	—	—	skd 6.20	—
392	Afg. B:s Hörken	—	—	6.40	2.9	—	11.14	—
399	> B:s Grängesberg	—	—	6.52	3.6	—	11.28	—
408	> Klenshyttan	—	—	7.2	3.26	—	11.39	—
	Ank. B:s Ludvika	—	—	7.15	3.45	—	11.53	—
	T. <i>Smedjebacken</i> 103	—	—	—	5.45	—	1.20	Gt. 10
	Fr. <i>Smedjebacken</i> 103	—	—	—	2.45	—	8.0	III
417	Afg. B:s Ludvika	—	—	7.23	4.17	—	12.3	5.20
426	> Gräsberg	—	—	7.32	4.56	—	12.19	6.12
435	> Råmen	—	—	7.53	5.37	—	12.36	6.51
445	> Ulfshyttan	—	—	8.2	6.2	—	12.49	7.16
455	Sellnäs	—	—	X	X	—	X	X
	Ank. Borlänge	—	—	8.22	6.47	—	1.15	8.1
	Till <i>Insjön</i> 87	—	—	—	—	—	4.20	10.56
	> <i>Krylbo</i> 87	—	—	—	—	Pt 30	3.15	12.20
	> <i>Stockholm</i> 87,9	—	—	—	—	II, III	7.20	—
	Fr. <i>Stockholm</i> 9,87	—	—	—	—	—	9.0	5.25
	> <i>Krylbo</i> 87	—	—	4.10	—	—	1.2	4.20
	> <i>Insjön</i> 87	—	—	—	—	—	12.5	6.20
456	Afg. Borlänge	—	—	8.25	7.12	3.8	1.20	8.31
461	> Domnarfvet	—	—	8.40	7.27	3.18	1.25	8.54
470	> Ornäs	—	—	8.48	7.55	3.28	1.33	9.12
478	Hinsnoret	—	—	X	X	X	X	X
	Ank. Falun	—	—	9.12	8.35	4.0	1.57	9.52
	Till <i>Gefle</i> 69	—	—	10.46	—	skd 9.28	7.45	3.18
	> <i>Orsa</i> 69	—	—	12.28	—	8.42	—	—

123 Torshälla—Eskilstuna—Mariefred—Södertelge(—Stockholm).												
Bilj.pr. fr. Nyby br. enk. bilj. tur o.ret.				Stationer. (Norra Södermanl. j.)		Pt110	Pt112	Gt 6	Bt 12	Bt 14		
0,40	0,25	0,60	0,40	Afg. Nybybruk (Torshälla)		7.80	5.25	—) Se öfven			
0,50	0,35	0,75	0,50	» Hellybrunn		7.99	5.94	—	nedan,			
				Ank. Eskilstuna C		7.47	5.42	—	tab. 125).			
Perst. N: 110 o. 112 medf. dir. personv. till Stockholm.				Fr. Malmö 25, 129		3. 0	—	—	—	9.50		
				» Göteborg 27, 25, 129		9.25	—	—	—	—	—	
				» Nyköping 129		—	11.25	—	—	—	—	9.10
				» Kolbäck 129		—	2. 0	—	—	—	—	8. 0
				» Valskog 129		5. 2	4.10	—	—	—	—	9.20
				Afg. Eskilstuna Norra		—	5.90	5.22	4.50	12.25		
Fr. Eskilstuna C:l.				Afg. Eskilstuna C		7.55	5.50	6.30	—	12.45		
0,40	0,25	0,60	0,40	» Eskilstuna Södra		8.01	5.56	6.36	4.57	12.52		
0,50	0,35	0,75	0,50	» Hellberga		8.19	6.10	6.57	5.11	1. 7		
0,90	0,60	1,35	0,90	» Ärla		8.28	6.22	7.30	5.24	1.21		
1,30	0,85	1,90	1,30	» Eklången		8.38	6.32	7.58	5.31	1.33		
1,50	1,00	2,25	1,50	» Stålboga		8.45	6.42	8.12	5.42	1.45		
2,00	1,35	3,00	2,00	» Byringe		8.58	6.52	8.38	6. 0	2. 0		
2,55	1,70	3,80	2,55	Ank. Åkers Styckebruk		9.12	7.12	8.57	6.15	2.15		
3,45				Till Strengnäs 127		9.55	7.52	—	—	3.45		
				Fr. Strengnäs 127		8.25	6.22	—	—	1.25		
				Afg. Åkers Styckebruk		9.18	7.21	9.35	—	2.20		
				Ank. Läggesta		9.26	7.22	9.47	—	2.28		
3,10				Ank. Mariefred (Gr:h.)		9.38	7.32	9.58	—	2.35		
				Afg. Mariefred (Gr:h.)		9.37	7.40	10.10	—	—		
				Afg. Läggesta		9.47	7.50	10.22	—	—		
3,25				» Taxinge-Näsby		10. 1	8. 5	10.40	—	—		
				Ryssjö brink		—	—	X1019	—	—		
3,90				» Nyqvärn		10.23	8.22	11.30	—	—		
				Johannedal		—	—	X1136	—	—		
4,30				» Almnäs		10.34	8.29	11.45	—	—		
				Vasa		X	X	X1151	—	—		
4,65				» Tvetaberg		10.45	8.21	12.00	—	—		
4,95				Ank. Saltskog		10.54	9. 2	12.10	—	—		
6,90				Till Stockholm 25		12. 5	10.22	4.30	—	—		
				» Malmö 25		—	9. 5	—	—	—		
				» Göteborg 25, 27		10. 2	—	10. 2	—	—		
				Afg. Saltskog		11. 3	9.12	12.35	—	—		
5,00				Ank. Södertelge		11. 8	9.12	12.40	—	—		
5,25				Ank. Södertelge uthamn		—	—	1. 5	—	—		

) Gt 6 medför fr. Åkers Styckebruk till Saltskog ej personvagn den 9 juni,
 14 juli, 11 aug. o. 8 sept. 1898.

125 Nyby bruk (Torshälla)—Eskilstuna.											
(N:a Södermanl. j.)				110	2	4	10) d	112	8	10	111 e
Fr. Nyby bruk (Torshälla)				7.80	8.45	10.10	1. 0	5.25	6.25	8.25	10.27
» Hellybrunn				7.39	8.54	10.21	1. 9	5.34	7. 2	8.55	10.52
Till Eskilstuna C				7.47	9. 2	10.30	1.17	5.42	7.15	9. 4	11. 4
Fr. Eskilstuna C				—	—	10.35	1.18	—	—	9. 2	11. 5
» Eskilstuna S				—	—	10.43	1.24	—	—	9.12	11. 2
Till Eskilstuna N				—	—	10.50	1.30	—	—	9.22	11.15
Fr. Eskilstuna N				6.40	7.45	—	11.48	2.50	5.30	—	—
» Eskilstuna S				6.46	8. 2	—	12. 5	2.57	5.56	—	10. 2
Till Eskilstuna C				6.51	8. 6	—	12.10	3. 2	6. 2	—	10.19
Fr. Eskilstuna C				6.53	8.10	9.20	12.22	3. 5	6. 2	8. 2	10.15
» Hellybrunn				7. 2	8.19	9.31	12.31	3.14	6.14	8.10	10.24
Till Nyby bruk (Torshälla)				7.10	8.27	9.40	12.38	3.22	6.22	8.12	10.22

(Stockholm-)Södertelge-Mariefred-Eskilst.-Torshälla. 123

Bilj.-p.f.Södert.uth.				Kl.	Stationer. (Norra Södermanl. j.).	Pt109	Pt111	Gt. 5	Bt. 11	Bt. 13		
II	III	II	III									
enk. bilj.	tar o.ret.				Afg. Södertelge uthamn	—	—	1.30	—	—		
0,40	0,25	0,60	0,40	4	Afg. Södertelge	8,56	6,50	1,55	—	—		
0,40	0,25	0,60	0,40	5	Ank. Saltskog	9, 0	6,55	2, 0	—	—		
Perst. N: 109 o. 111 medf. dir. personv. från Stockholm.					Fr. Stockholm 25	7,50	5,55	1, 0	—	—		
					> Malmö 25	3, 0	6,55	9,50	—	—		
					> Göteborg 27, 25	9,35	—	—	—	—		
Fr. Saltskog.					Afg. Saltskog	9, 8	7,10	2,30	—	—		
0,40	0,25	0,60	0,40	5	> Tvetaberg	9,17	7,10	2,43	—	—		
					> Vasa	X	X	X2,50	—	—		
0,70	0,45	1,00	0,70	11	> Almnäs	9,27	7,31	2,59	—	—		
					Johannedal	—	—	X3, 6	—	—		
1,05	0,70	1,55	1,05	17	> Nyqvam	9,39	7,41	3,36	—	—		
					Ryssjö brink	—	—	X3,52	—	—		
1,70	1,15	2,55	1,70	28	> Taxinge-Näsby	10, 1	8, 4	4, 3	—	—		
					Ank. Läggesta	10,14	8,10	4, 19	—	—		
2,35	1,60	3,55	2,35	35	Ank. Mariefred (Gr.h.)	10,24	8,20	4,30	—	—		
					Afg. Mariefred (Gr.h.)	10,28	8,20	4,40	—	—		2,45
					Afg. Läggesta	10,35	8,27	4,53	—	—		2,52
2,40	1,60	3,60	2,40	40	Ank. Åkers Styckebruk	10,43	8,43	5, 5	—	—		3, 1
					Till Strengnäs 127	11,45	9,25	—	—	—		3,45
					Fr. Strengnäs 127	10,10	8,10	—	—	—		1,25
					Afg. Åkers Styckebruk	10,50	8,51	5,30	6,30	3, 6		
2,95	2,00	4,45	2,95	49	> Byringe	11, 7	9, 2	5,58	6,48	3,25		
3,45	2,30	5,15	3,45	57	> Stålboga	11,19	9,20	6,22	7, 3	3,41		
3,70	2,45	5,50	3,70	61	> Eklången	11,27	9,23	6,42	7,15	3,53		
4,35	2,70	6,05	4,05	67	> Årila	11,41	9,42	7,15	7,26	4, 6		
4,45	3,00	6,70	4,45	74	> Hollberga	11,52	9,54	7,24	7,38	4,19		
4,95	3,30	7,40	4,95	83	> Eskilstuna Södra	12, 5	10, 0	8, 2	8, 0	4,35		
4,95	3,30	7,40	4,95	82	Ank. Eskilstuna C	12,10	10,10	8, 2	8, 5	4,40		
4,95	3,30	7,40	4,95	85	Ank. Eskilstuna Norra	12,18	—	8,45	—	5, 0		
					Till Malmö 129,25	—	—	9, 5	10,15	—		
					> Göteborg 129,25,27	—	—	7,10	9,45	—		
					> Nyköping 129	7,25	—	—	12,33	8,10		
					> Valskog 129	3,45	—	—	11,37	7,27		
					> Kolbäck 129	1,25	—	9,48	9,33	—		
Fr. Eskilstuna C:l.					Afg. Eskilstuna C.	12,22	10,15	—	—	—		
0,40	0,25	0,60	0,40	4	> Hellby brunn	12,31	10,24	—	—	—		
0,50	0,35	0,75	0,50	8	Ank.Nybybruk(Torshälla)	12,38	10,32	—	—	—		se älfven tab. 125

Åkers Styckebruk—Strengnäs. 127

Bilj.-pr.fr.Åkers S.				Kl.	Stationer. (N. Söderm. j.)	Pt 110e	Pt 109a	Pt 112e	Pt 111b	Bt 14 a		
II	III	II	III									
enk. bilj.	tar o.ret.				Afg Åkers Styckebr.	9,25	11,10	7,25	9, 5	3,12		
0,40	0,25	0,60	0,40	3	> Valsberga	9,31	11,18	7,21	9,11	3,19		
					Grundsbro	X	X	X	X	X		
0,60	0,40	0,90	0,60	10	> Malmby	9,45	11,35	7,45	9,25	3,35		
0,90	0,60	1,35	0,90	15	Ank Strengnäs	9,55	11,45	7,55	9,35	3,45		
Fr. Strengnäs.					Afg Strengnäs	8,25	10,10	6,25	8,10	1,25		
0,40	0,25	0,60	0,40	5	> Malmby	8,37	10,20	6,37	8,20	1,37		
					Grundsbro	X	X	X	X	X		
0,75	0,50	1,10	0,75	12	> Valsberga	8,54	10,34	6,54	8,34	1,53		
0,90	0,60	1,35	0,90	15	Ank Åkers Styckebr.	9, 0	10,40	7, 0	8,40	2, 0		

Oxelösund—Flen—Valskog och Kolbäck.

129

Biljettpris				Km	Stationer. (Oxelös.—Flen— Vestmanland f.)	Bt.	Bt.	Bt.	Gt.	Pt.	Gt.	Gt.	Pt.	Bt.			
II	III	II	III			16a	8	6	14	2	12	18	4	16.			
Fr. Oxelösund				5	Afg. Oxelösund	—	—	—	5.52	8.30	10.30	1.50	4.0	7.25			
0,35	0,25	0,60	0,40	13	» Stjernholm	—	—	—	6.9	8.40	10.45	2.3	4.10	7.22			
0,80	0,55	1,20	0,80		Ank. Nyköping	—	—	—	6.30	8.55	11.5	2.25	4.25	8.2			
Fr. Nyköping				9	Afg. d:o	—	—	—	6.38	9.10	11.25	2.35	4.40	8.15			
0,55	0,40	0,85	0,55	14	» Larslund	—	—	—	7.2	9.27	11.53	3.0	4.66	8.21			
0,85	0,60	1,30	0,85	22	» Stigtomta	—	—	—	7.21	9.37	12.14	3.13	5.6	8.40			
1,35	0,90	2,00	1,35	29	» Vrena	—	—	—	7.42	9.51	12.40	3.35	5.21	8.50			
1,75	1,20	2,65	1,75	36	» Bettna	—	—	—	8.4	10.5	1.5	3.57	5.31	9.2			
2,20	1,45	3,25	2,20	42	» Vadsbro	—	—	—	8.24	10.18	1.30	4.16	5.43	9.23			
2,55	1,70	3,80	2,55	49	» Silinge	—	—	—	8.41	10.29	1.49	4.32	5.58	9.23			
2,95	2,00	4,45	2,95		Ank. Flen	—	—	—	9.0	10.40	2.6	4.50	6.12	9.25			
Obs. Dir. förbindelse via Flen—Kolbäck—Sala mellan statsbarnornas nattåg till och från södra orterna samt tåg norr om Sala.					Till Stockh. C 25	—	—	—	—	4.45	—	8.5	10.0	6.55			
					» Örebro 25, 27, 31	—	—	—	—	—	2.35	5.32	9.55	—	—	7.10	
					» Göteborg S 25, 27	—	—	—	—	—	—	9.45	10.0	—	—	—	
					» Linköping 25	—	—	—	—	—	—	2.16	—	9.50	—	—	9.5
					» Malmö 25	—	—	—	—	—	—	10.15	—	—	—	—	—
Från Flen				7	Fr. Malmö 25	3.0	—	—	9.50	—	—	—	—	6.55			
				15	» Linköping 25	1.17	—	—	5.20	—	—	8.5	—	—	—	2.57	
				26	» Göteborg S 27, 25	9.35	—	—	—	—	—	—	—	—	—	7.50	
				31	» Örebro 31, 27, 25	11.25	—	—	—	—	4.48	8.22	—	—	—	2.54	
				41	» Stockh. C 25	9.40	—	—	—	—	7.25	12.10	1.0	—	—	—	
0,45	0,30	0,65	0,45	7	Afg. Flen	6.10	—	—	9.20	11.05	2.50	5.5	6.35				
0,90	0,60	1,35	0,90	15	» Mellösa	6.22	—	—	9.40	11.18	3.14	5.24	6.45				
1,60	1,05	2,35	1,60	26	» Helleforsnäs	6.37	—	—	10.9	11.33	3.49	5.49	7.2				
1,90	1,25	2,80	1,90	31	» Belgviken	6.56	—	—	10.41	11.54	4.29	6.21	7.24				
2,20	1,45	3,25	2,20	36	» Hällsta	7.5	—	—	10.51	12.2	4.50	6.30	7.33				
2,50	1,65	3,70	2,50	41	» Skogstorp	7.13	—	—	11.7	12.11	5.12	6.48	7.41				
					Ank. Eskilst. C	7.22	—	—	11.20	12.20	5.25	7.9	7.50				
Fr. Eskilstuna C					Till Nyby Br. 123	8.27	—	—	—	12.38	6.22	—	8.12	—			
					» Strengnäs 123	9.55	—	—	—	—	—	7.55	—	—	—	—	
					» Mariestad 123	9.33	—	—	—	—	—	7.36	—	—	—	—	
					» Södertelge 123	11.8	—	—	—	—	—	9.18	—	—	—	—	
					» Stk. C 123, 25	12.5	—	—	—	—	—	10.20	—	—	—	—	
Fr. Stk. C 25, 123					Fr. Stk. C 25, 123	—	—	—	7.50	7.50	—	—	—	—			
					» Södertelge 123	—	—	—	—	—	8.56	8.56	—	—	—	1.55	
					» Mariestad 123	—	—	—	—	—	10.28	10.28	—	—	—	4.40	
					» Strengnäs 123	—	—	—	—	—	10.10	10.10	—	—	—	—	
					» Nyby Br. 123	—	7.30	8.45	1.0	10.10	5.25	6.55	6.55	—	—	—	
0,40	0,25	0,60	0,40	6	Afg. Eskilst. C	7.27	8.15	10.5	Bt. 10	2.16	12.25	6.0	7.52	8.25			
0,70	0,45	1,00	0,70	11	» Folkesta	7.39	8.35	10.19	2.30	12.37	6.15	8.10	8.48				
					Ank. Rekarne	7.49	8.46	10.31	2.42	12.47	6.28	8.22	8.52				
					Afg. Rekarne	7.52	8.5	10.38	2.45	12.50	6.33	8.28	—				
1,05	0,70	1,55	1,05	17	» Öster-Tibble	8.5	—	10.50	2.59	12.59	6.40	8.48	—				
1,60	1,05	2,35	1,60	26	» Kungsör	8.26	—	11.16	3.22	13.18	7.15	9.2	—				
2,10	1,40	3,15	2,10	35	Ank. Valskog	8.45	—	11.37	3.45	13.42	7.27	9.20	—				
					Till Köping 91	9.14	—	12.10	4.16	14.16	8.20	10.5	—				
					» Arboga 91	9.18	—	12.58	4.10	14.10	8.8	—	—				
					» Frövi 91	10.49	—	1.57	6.2	13.17	9.27	—	—				
					» Ervalla 91	11.23	—	2.15	6.42	14.19	10.10	—	—				
					» Örebro 91	12.25	—	2.45	7.40	15.19	11.0	—	—				
0,85	0,60	1,30	0,85	14	Afg. Rekarne	—	8.50	—	Bt. 20	3.0	12.49	—	—	9.5			
1,30	0,85	1,90	1,30	21	» Qvicksund	—	8.58	—	3.8	12.55	—	—	—	9.12			
1,75	1,20	2,65	1,75	29	» Strömsholm	—	9.16	—	3.27	1.9	—	—	—	9.20			
					Ank. Kolbäck	—	9.33	—	3.45	1.25	—	—	—	9.48			
					Till Vesterås 91	—	10.13	—	5.42	2.25	—	—	—	10.58			
					» Enköping 91	—	11.33	—	—	5.19	—	—	—	—			
					» Stockh. C 91	—	1.50	—	—	10.5	—	—	—	—			
					» Sala 91, 97	—	11.41	—	7.50	4.15	—	—	—	8.6			

131 Pålshoda—Finspong—Norsholm.

Biljettpris fr. Pålshoda					Stationer.					
I	III	I	III	Km	(Pålshoda—Finspong fernv.)			№ 1	Gt 7 III	№ 8
					Fr. <i>Stockholm C</i> 25, 27			7.45	—	12.10
					» <i>Göteborg S J</i> 27			9.35	—	7.50
					» <i>Örebro</i> 31, 27			11.25	—	2.54
					» <i>Laxå</i> 27			3.24	—	2.45
					» <i>Hallsberg</i> 27			4.2	—	3.50
enkel bilj.	tur	o.	ret.		Afg. Pålshoda			4.25	—	4.25
0,50	0,30	0,75	0,45	6	» Svennevad			4.59	—	4.42
—	—	—	—	12	» Glottra			X	—	X
1,50	1,00	2,25	1,50	20	» Hjortqvarn			5.21	3.45	5.36
1,80	1,20	2,70	1,80	24	» Gryt			X	X	X
2,25	1,50	3,40	2,25	30	» Örmon			X	X	X
2,50	1,65	3,75	2,50	33	» Skönnarbo			6.5	4.41	6.29
—	—	—	—	36	» Ljusfallshammar			X	X	X
3,00	2,00	4,50	3,00	40	» Prestköp			6.23	5.7	6.12
—	—	—	—	43	» Borggård			X	X	X
3,40	2,25	5,10	3,40	45	» Hellestad			6.41	5.37	7.16
3,60	2,40	5,40	3,60	48	» Sonstorp			6.54	5.53	7.22
4,35	2,90	6,55	4,35	58	Ank. Finspong			7.18	6.22	8.2
					(Finspong—Norsholm fernv.)			№ 1 a	№ 7 a	№ 8 b
					Afg. Finspong			7.25	6.45	11.35
					» Dofverstorp			X	X	X
					» Ljusfors			X	X	X
5,65	3,75	8,50	5,65	75	» Skärblacksa			8.28	7.50	12.37
6,00	4,00	9,00	6,00	81	Ank. Kimstad			8.44	8.2	12.55
					Till <i>Norrköping</i> 25			9.52	9.14	1.53
					» <i>Stockholm</i> 25			4.45	6.55	8.5
					» <i>Länköping</i> 25			—	9.50	—
					Afg. Kimstad			8.50	—	1.25
					Ank. Norsholm			9.0	—	1.37
					Till <i>Länköping</i> 25			9.55	12.16	3.25
					» <i>Åtvädersberg</i> 139			10.47	—	6.2
					» <i>Vestervik</i> 139			1.40	—	—

133 Norrköping—Söderköping.

Biljettpris fr. Norrköping					Stationer.							
II	III	II	III	Km	(Norrk. - Söderk. - Vikb. f.)			№ 1	№ 3	№ 9	№ 5	№ 7
					Afg. Norrköping 0			6.25	8.45	10.30	4.15	9.2
0,30	0,20	0,45	0,30	3	» Brännestad			X	X	X	X	X
0,40	0,25	0,55	0,40	6	» Kummelby			6.40	9.5	10.47	4.33	9.22
0,50	0,35	0,75	0,50	8	» Tingstad			X	X	X	X	X
0,70	0,45	1,00	0,70	11	» Korsbrinken			X	X	X	X	X
0,90	0,60	1,35	0,90	15	Ank. Söderköping			7.2	9.27	11.12	4.58	9.52

135 Norrköping—Vikbolandet.

Biljettpris fr. Norrk.					Stationer.							
II	III	II	III	Km	(Norrk. - Söderk. - Vikb. f.)			№ 19	№ 21			
					Afg. Norrköping 0			7.30	5.30			
0,30	0,20	0,45	0,30	3	» Brännestad			X	X			
0,40	0,25	0,55	0,40	6	» Kummelby			7.50	5.50			
0,70	0,45	1,00	0,70	11	» Furingstad			X	X			
0,90	0,60	1,35	0,90	15	» Åsvittinge			X	X			
1,15	0,80	1,75	1,15	19	» Kuddby			8.28	6.28			
1,40	0,95	2,10	1,40	23	» Ö. Stenby			X	X			
1,60	1,10	2,40	1,60	27	» Ö. Husby			9.0	7.2			
1,75	1,15	2,65	1,75	30	» Häradsdhammar			X	X			
1,85	1,25	2,80	1,85	32	» Hylinge			X	X			
2,00	1,30	3,00	1,95	35	» Svenneby			X	X			
2,15	1,40	3,25	2,10	40	» Kättinge (Broxvik)			9.40	7.40			
2,30	1,50	3,45	2,25	45	» Jonsberg			X	X			
2,40	1,55	3,60	2,35	49	» Örnebo			X	X			
2,50	1,60	3,70	2,45	53	Ank. Arkösund			10.13	8.13			

137 Lerbäck—Askersund.

Biljettpris fr. Lerbäck					Stationer.							
I	III	I	III	Km	(Askers.-Skylb.-Lerb.f.)			№ 1 *	№ 3	№ 5	№ 4	№ 6
					Afg. Lerbäck			—	8.55	5.0	2.51	8.22
0,50	0,25	0,75	0,40	4	» Skylbergs bruk			9.41	9.15	5.17	3.3	8.21
0,60	0,35	0,90	0,55	7	» Ingelsby			5.22	9.27	5.28	ank.	ank.
—	—	—	—	—	» Sjöstorp			X	X	X	—	—
1,15	0,70	1,75	1,05	14	Ank. Askersund			6.13	9.48	5.49	—	—

* Obs. Lördagar går tagt. Nr 1 en half timme tidigare.

Norsholm—Finspong—Pålsboda.

131

Biljettpris fr. Norsholm				Km	Stationer.				№ 6	№ 4 a	№ 8		
I	III	I	III		(Finspong—Norsholm f.)								
					Fr. <i>Linköping 25</i> -----	8. 5	2.28	—					
					» <i>Vesteråsk 139</i> -----	—	9.40	—					
					» <i>Åvådaberg 139</i> -----	5.40	12.51	—					
					Afg. Norsholm -----	9.30	8.12	—					
					Ank. Kimstad -----	9.42	8.23	—					
					Fr. <i>Stockholm 25</i> -----	9.42	9. 5	1. 0					
					» <i>Norrköping 25</i> -----	8.38	2.25	8. 2					
					» <i>Linköping 25</i> -----	—	2.57	7. 12					
					Afg. Kimstad -----	9.58	8.39	8.20					
					» Skärblacka -----	10.23	4. 2	9.16					
					Ljusfors -----	X	X	X					
					Dofverstorp -----	X	X	X					
					Ank. Finspong -----	11.15	4.48	10.10					
					(Pålsboda—Finspong f.)	Gt. № 6	№ 4	№ 2					
					Afg. Finspong -----	11.45	4.55	8.50					
					» Sonstorp -----	12.20	5.23	9.26					
					» Hellestad -----	12.40	5.38	9.46					
					Borggård -----	X	X	X					
					» Prestköp -----	1. 5	5.56	10.11					
					Ljusfallshammar -----	X	X	X					
					» Skönnarbo -----	1.31	6.22	10.37					
					Örmon -----	X	X	X					
					Gryt -----	2. 7	X	X					
					» Hjortvarn -----	2.25	7. 2	11.45					
					Glöttra -----	ank.	X	X					
					» Svennevad -----	—	7.48	12.27					
					Ank. Pålsboda -----	—	8. 2	12.45					
					Till <i>Hallsberg 27</i> -----	—	8.22	1.33					
					» <i>Laxå 27</i> -----	—	10.12	2.43					
					» <i>Örebro 27, 31</i> -----	—	9.55	2.35					
					» <i>Göteborg S J 27</i> -----	—	7.10	9.45					
					» <i>Stockholm C27,25</i> -----	—	8.30	10. 2					

Söderköping—Norrköping.

133

Biljettpris fr. Söderk.				Km	Stationer.				№ 2	№ 4	№ 6	№ 8		
II	III	II	III		(Norrk.-Söderk.-Vikk.f.)									
					Afg. Söderköping -----	7.20	11.58	5.20	10. 2	—				
					Korsbrinken -----	X	X	X	X	—				
					Tingstad -----	X	X	X	X	—				
					» Kummelby -----	7.50	12.25	5.50	10.22	—				
					Brännestad -----	X	X	X	X	—				
					Ank. Norrköping Ö. -----	8. 5	12.40	6. 2	10.47	—				

Vikbolandet—Norrköping.

135

Bilj.pris fr. Arkösund				Km	Stationer.				№ 20	№ 22				
II	III	II	III		(Norrk.-Söderk.-Vikk.f.)									
					Afg. Arkösund -----	6.37	7. 2	—	—					
					Öbnebo -----	X	X	—	—					
					Jonsberg -----	X	X	—	—					
					» Kättinge (Broxvik) -----	7.15	7.26	—	—					
					Svenneby -----	X	X	—	—					
					Hylinge -----	X	X	—	—					
					Häradshammar -----	X	X	—	—					
					» Ö. Husby -----	7.59	8.20	—	—					
					Ö. Stenby -----	X	X	—	—					
					» Kuddby -----	8.28	8.42	—	—					
					Åsvittinge -----	X	X	—	—					
					Furingstad -----	X	X	—	—					
					» Kummelby -----	9. 5	9.27	—	—					
					Brännestad -----	X	X	—	—					
					Ank. Norrköping Ö. -----	9.20	9.42	—	—					

Askersund—Lerbäck.

137

Biljettpreis fr. Askers.				Km	Stationer.				№ 2	№ 4	№ 6		
I	III	I	III		(Askers.-Skylb.-Lerb.f.)								
					Afg. Askersund -----	6.33	1.42	7. 2					
					» Sjöstorp -----	X	X	X					
					» Ingelsby -----	6.55	2. 5	7.30					
					» Skylberg's bruk -----	7. 9	2.24	7.42					
					Ank. Lerbäck -----	7.21	2.36	8. 1					
					Till <i>Hallsberg 35</i> -----	9.18	3.42	8.57					
					» <i>Örebro 35, 31</i> -----	11.10	4.45	9.55					
					» <i>Stockh.35,27,25</i> -----	4.45	10. 2	8.30					
					» <i>Göteb. 35, 27</i> -----	9.45	10. 2	7.10					

139 Norsholm—Vestervik.

Om tur- och retur- biljetter se tab. 403.					Fr. <i>Stockholm</i> 25	9.42	9. 5				
					» <i>Norrköping</i> 25	8. 4	1.51				
					» <i>Länköping</i> 25	8. 5	2.57				
					» <i>Fänspong</i> 131	7.25	11.35				
Biljettpris fr. Norsholm					Stationer.				St 1	Bt 3	Bt 5
I	III	I	III	Km.	<i>(Norsh.—Bersbo fernväg.)</i>						
enkel bilj.		tur- o. ret.			Afg. Norsholm	9.10	3.25	—			
0,50	0,25	0,75	0,40	5	» Skärkind	9.20	3.40	—			
0,75	0,50	1,15	0,75	10	» Halleby	9.30	3.55	—			
1,00	0,60	1,50	0,90	13	» Ringstorp	9.37	4. 9	—			
1,30	0,80	1,95	1,20	17	» Höfversby	9.47	4.27	—			
1,75	1,10	2,65	1,65	23	» Björsäter	10. 1	4.48	—			
2,05	1,25	3,10	1,90	27	» Låkvik	10.11	5. 6	—			
					<i>(Vestv.—Atvidab.—Bersbof.)</i>						
2,50	1,55	3,75	2,35	33	Afg. Bersbo	10.27	5.30	—			
3,15	1,95	4,75	2,95	42	Ank. Atvidaberg	10.47	6. 2	—			
					Afg. d:o	10.50	—	5.50			
3,85	2,35	5,80	3,55	51	» Forsaström	11. 7	—	6.23			
4,35	2,70	6,55	4,05	58	» Falorum	11.25	—	6.51			
5,05	3,10	7,60	4,65	67	» Nelhammar	11.46	—	7.23			
5,55	3,30	8,05	4,95	71	» Storsjö	11.56	—	7.38			
6,15	3,80	9,25	5,70	82	» Öfverum	12.22	—	8.39			
7,05	4,35	10,60	6,55	94	» Gamleby	12.48	—	9.20			
7,65	4,70	11,50	7,05	102	» Almvik	1. 3	—	10.14			
8,55	5,25	12,85	7,90	114	» Jenny	1. 8	—	10.48			
					Till <i>Hultsfred</i> 141	6.30	—	5.20			
8,85	5,45	13,30	8,20	118	Ank. Vestervik	1.40	—	11. 0			

141 Vestervik—Hultsfred.

Biljettpris fr. Vestervik					Stationer.				St 7	Bt 11	St 9
I	III	I	III	Km.	<i>(Hultsfr.—Vesterv. fernv.)</i>						
enkel bilj.		tur o. ret.			Afg. Vestervik	5.15	1.10	3.45			
					Fr. <i>Norsholm</i> 139	—	—	9.10			
0,50	0,25	0,75	0,40	4	Afg. Jenny	×	1.32	3.55			
0,85	0,55	1,30	0,85	11	» Verkeböck	5.22	1.55	4.11			
1,00	0,60	—	—	13	» Hvalstad	—	×	—			
1,30	0,80	1,95	1,20	17	» Färhult	×	2.17	4.26			
1,90	1,15	2,85	1,75	25	Ank. Ankarstrum	6. 5	2.39	4.45			
					Afg. d:o	6.13	2.49	4.50			
2,50	1,55	3,75	2,35	33	» Hjorted	6.29	3.13	5. 9			
2,85	1,75	4,30	2,65	38	» Totebo	×	3.31	5.19			
3,15	1,95	4,75	2,95	42	» Blågda	6.53	3.53	5.31			
3,55	2,20	5,35	3,30	47	» Tuna	7. 6	4.13	5.42			
3,90	2,40	5,85	3,60	52	» Väderum	×	4.33	5.53			
4,50	2,80	6,75	4,20	60	» Hvena	7.30	4.58	6. 2			
5,25	3,25	7,90	4,90	70	Ank. Hultsfred	7.50	5.30	6.30			
					Till <i>Vimmerby</i> 183	10.48	—	8. 2			
					» <i>Oskarshamn</i> 181	12. 3	—	9.55			
					» <i>Nässejö</i> 181	12.15	—	9.24			
					» <i>Göteborg</i> 181, 37, 27	—	—	7.10			
					» <i>Stockholm</i> 181, 25	8. 2	—	6.55			

143 Veskinde—Visby.

(Fr. o. m. den 15 juni 1898.)

Biljettpris fr. Veskinde					Stationer.				Nº 9	Nº 11	Nº 13
I	III	I	III	Km.	<i>(Götlands fernvägar.)</i>						
enkel bilj.		tur- o. ret.			Fr. Veskinde	6.55	6. 2	1. 0			
0,50	0,25	0,75	0,40	6	» Hästnäs	×	×	×		* 19 jun—28 aug.	
—	—	—	—	—	» Österport	×	×	×			
0,70	0,45	1,05	0,70	11	Ank. Visby	7.25	6.30	1.30			

145 Visby—Hemse.

(Fr. o. m. den 15 juni 1898.)

Biljettpris fr. Visby					Stationer.					Nº 1	Nº 5	Nº 3	Nº 5	Nº 3
I	III	I	III	Km.	<i>(Götlands fernv.)</i>									
enkel bilj.		tur- o. ret.			Afg. Visby	7.30	12.45	5.30	2. 0	7. 2				
1,30	0,30	1,20	0,45	7	» Stora Vede	×	×	×	×	×				
0,80	0,45	1,20	0,70	11	» Sylfaste	×	×	×	×	×				
0,90	0,55	1,20	0,85	13	» Barlingbo	8. 0	1.18	6. 5	2.35	7.25				
1,30	0,85	1,95	1,30	18	» Karby	×	×	×	×	×				
1,30	0,85	1,95	1,30	21	Ank. Roma	8.17	1.37	6.25	2.53	7.55				
					Afg. Roma	8.27	1.45	6.40	3. 3	8. 2				
1,65	1,10	2,50	1,65	25	» Viklau	×	×	×	×	×				
1,65	1,10	2,50	1,65	27	» Bjerges	8.41	2. 2	6.50	3.20	8.15				
1,95	1,30	2,95	1,95	32	» Butle	8.52	2.15	7. 2	3.33	8.31				
2,40	1,60	3,60	2,40	40	» Etelhem	9.10	2.38	7.31	3.56	8.52				
2,80	1,85	4,20	2,80	47	» Stånga	9.29	3. 0	7.52	4.17	9.12				
3,30	2,20	4,95	3,30	53	» Tjängdarfve	×	×	×	×	×				
3,30	2,20	4,95	3,30	55	Ank. Hemse	9.45	3.18	8.10	4.35	9.30				

Vestervik—Norsholm.

139

Biljettpris fr. Vestervik				Km	Stationer.			St 2	Bt 4	Bt 6
I	III	I	III		(Vestv.-Årvidab.-Bersbof.)					
enkel bilj.		tur o. ret.			Afg. Vestervik		9.40	—	2.30	
					Fr. Hultsfred 141		5.12	—	10. 0	
0,50	0,25	0,75	0,40	4	Afg. Jenny		9.50	—	2.45	
1,20	0,75	1,80	1,15	16	» Almvik		10.13	—	3.23	
1,80	1,10	2,70	1,65	24	» Gamloby		10.35	—	4. 8	
2,70	1,70	4,05	2,55	36	» Öfverum		11. 7	—	4.58	
3,55	2,20	5,35	3,30	47	» Storsjö		11.33	—	5.35	
3,85	2,35	5,90	3,55	51	» Nelhammar		11.45	—	5.50	
4,50	2,80	6,75	4,20	60	» Falerum		12. 9	—	6.22	
5,05	3,10	7,60	4,65	67	» Forsaström		12.28	—	6.51	
5,70	3,50	8,65	5,25	76	Ank. Årvidaberg		12.48	—	7.22	
					Afg. d:o		12.51	5.42	—	
					(Norsh.—Bersbo jernväg.)					
6,40	3,95	9,60	5,95	85	Afg. Bersbo		1.16	6.15	—	
6,85	4,20	10,30	6,30	91	» Lakvik		1.30	6.42	—	
7,15	4,40	10,75	6,60	95	» Björsäter		1.43	7. 1	—	
7,60	4,65	11,40	7,00	101	» Höfversby		1.54	7.27	—	
7,90	4,85	11,85	7,30	105	» Ringstorp		2. 4	7.44	—	
8,10	5,00	12,15	7,50	108	» Halleby		2.12	7.56	—	
8,50	5,20	12,75	7,80	118	» Skärkind		2.23	8.12	—	
8,85	5,45	13,30	8,20	118	Ank. Norsholm		2.33	8.25	—	
10,90	6,80	—	—	—	Till Finspong 131		4.48	11.15	—	
—	—	—	—	—	» Linköping 25		3.25	9.55	—	
—	—	—	—	—	» Norrköping 25		3.50	9.52	—	
—	—	—	—	—	» Stockholm 25		8. 2	4.45	—	

Hultsfred—Vestervik.

141

Biljettpris fr. Hultsfred				Km	Stationer.			Bt 12	St 8	St 10
I	III	I	III		(Hultsfv.—Vesterv. jernv.)					
enkel bilj.		tur o. ret.			Fr. Stockholm 25, 181		—	9.42	—	
					» Göteborg 27, 37, 181		—	9.25	—	
					» Nässjö 181		—	7.20	12.15	
					» Oskarshamn 181		—	4.22	4.45	
					» Vimmerby 183		—	7. 0	5.40	
0,75	0,50	1,15	0,75	10	Afg. Hultsfred		5.12	10. 0	6.55	
1,35	0,85	2,05	1,30	18	» Hvena		5.22	10.22	7.12	
1,75	1,10	2,65	1,65	23	» Väderum		6.10	10.39	7.25	
2,10	1,30	3,15	1,95	28	» Tuna		6.30	10.53	7.42	
2,40	1,50	3,60	2,25	32	» Blågåda		6.55	11. 5	7.59	
2,80	1,70	4,20	2,55	37	» Totobo		7.15	11.14	8.12	
3,40	2,10	5,10	3,15	45	» Hjorted		7.40	11.26	8.22	
					Ank. Ankarsrum X		8. 5	11.43	8.42	
					Afg. d:o		8.15	11.47	8.44	
4,00	2,45	6,00	3,70	58	» Färhult		8.43	12. 5	9. 2	
					» Hvalstad		X			
4,45	2,75	6,70	4,15	59	» Verkeböck		9.20	12.20	9.15	
4,95	3,05	7,45	4,60	66	» Jenny		9.50	12.36	9.21	
					Till Norsholm 139		2.33	—	—	
5,25	3,25	7,90	4,90	70	Ank. Vestervik		10. 2	12.45	9.42	

Visby—Veskinde.

143

(Fr. o. m. den 15 juni 1898.)

Biljettpris fr. Visby				Km	Stationer.			№ 10	№ 12	№ 14
I	III	I	III		(Göteborgs jernvägar.)					
enkel bilj.		tur o. ret.	2d.		Fr. Visby		2.30	7.22	10. 0	
					» Österport		X	X	X	
0,50	0,25	0,75	0,40	5	» Hästnäs		X	X	X	* 19 jun—28 aug.
0,70	0,45	1,05	0,70	11	Ank. Veskinde		3. 0	8. 2	10.30	

Hemse—Visby.

145

(Fr. o. m. den 15 juni 1898.)

Biljettpris fr. Hemse				Km	Stationer.			№ 2	№ 6	№ 4	№ 6	№ 4
I	III	I	III		(Göteborgs jernv.)							
enkel bilj.		tur o. ret.	2d.		Afg. Hemse		6.40	12. 0	5. 0	1.20	6.22	
0,55	0,40	0,85	0,60	2	» Tjengdarfve		X	X	X	X	X	
0,55	0,40	0,85	0,60	2	» Stånga		7. 3	12.24	5.20	1.43	6.42	
0,90	0,60	1,35	0,90	15	» Etälhem		7.23	12.44	5.37	2. 3	7. 2	
1,40	0,95	2,10	1,45	23	» Butle		7.43	1. 5	5.54	2.23	7.25	
1,70	1,15	2,55	1,75	28	» Bjerges		7.56	1.20	6. 2	2.36	7.25	
2,05	1,40	3,10	2,10	30	» Viklau		X	X	X	X	X	
2,05	1,40	3,10	2,10	34	Ank. Roma		8.10	1.35	6.12	2.50	7.22	
					Afg. Roma		8.20	2.35	6.22	2.58	7.22	
2,55	1,70	3,85	2,55	37	» Karby		X	X	X	X	X	
2,55	1,70	3,85	2,55	42	» Barlingbo		8.42	2.59	6.47	3.20	8.22	
3,30	2,20	4,95	3,30	44	» Syllfaste		X	X	X	X	X	
3,30	2,20	4,95	3,30	48	» Stora Vede		X	X	X	X	X	
3,30	2,20	4,95	3,30	55	Ank. Visby		9.12	3.30	7.15	3.50	8.52	

147 Linköping—Fogelsta—Vadstena—Hästholmen(—Hjo)—Ödeshög.

Om tur- och returbiljetter se tab. 403.					Fr. Stockholm 25	—	9.42	—	9.5	—				
					» Norrköping 25	—	2.22	8.4	1.54	2.25				
Biljettpris fr. Linköping					Stationer.					M 9 M 1. M 3. M 5. M 7.				
II	III	II	III	Σ	(Mall. Österg. järnv.)									
enk. bilj.	tur- o. ret.	0,40	0,25	0,50	0,95	Afg. Linköping 8	—	5.2	10.5	3.35	7.25	—	—	—
0,40	0,25	0,50	0,95	7	» Linköping N	—	—	—	—	—	7.21	—	—	
0,40	0,25	0,50	0,95	7	» Gillberga	—	—	—	—	—	X	—	—	
0,55	0,35	0,70	0,45	10	» Bränninge	—	5.22	10.20	3.53	7.42	—	—	—	
0,55	0,35	0,70	0,45	10	» Vreta Kloster	—	—	—	—	—	X	—	—	
0,70	0,50	0,90	0,65	13	» Gullberg	—	5.21	10.27	4.0	7.52	—	—	—	
0,80	0,55	1,00	0,70	15	» Maspelösa	—	5.22	10.38	4.10	8.2	—	—	—	
1,10	0,75	1,40	0,95	21	» Klockriko	—	5.22	10.44	4.15	8.22	—	—	—	
1,30	0,85	1,65	1,10	24	» Elfvosta	—	6.8	10.58	4.30	8.27	—	—	—	
1,45	0,95	1,85	1,20	27	» Fornåsa	—	6.10	11.5	4.37	8.47	—	—	—	
1,75	1,20	2,20	1,50	33	» Hvarf	—	6.22	11.16	4.47	8.52	—	—	—	
2,05	1,40	2,60	1,75	39	Ank. Fogelsta	—	6.35	11.29	5.2	9.17	—	—	—	
—	—	—	—	—	Till Motala 35	—	6.47	11.41	5.14	9.30	—	—	—	
—	—	—	—	—	» Skenings 35	—	—	—	—	—	—	—	—	
—	—	—	—	—	Fr. Skenings 35	—	—	—	—	—	—	—	—	
—	—	—	—	—	» Motala 35	—	—	—	—	—	—	—	—	
—	—	—	—	—	Fr. Fogelsta	—	—	—	—	—	—	—	—	
—	—	—	—	—	(Fog. Vadst. Ödesh.)	—	—	—	—	—	—	—	—	
—	—	—	—	—	Afg. Fogelsta	—	5.22	7.10	12.5	5.35	9.52	—	—	
0,60	0,40	0,75	0,50	10	» Aska	—	X	X	X	X	X	—	—	
—	—	—	—	—	Ank. Vadstena	—	6.10	7.40	12.30	6.2	10.15	—	—	
—	—	—	—	—	Afg. do	—	—	7.52	12.50	6.22	—	—	—	
—	—	—	—	—	» Norehoff	—	—	X	X	X	—	—	—	
0,85	0,60	1,10	0,75	14	» Arneberga	—	—	8.6	1.4	6.22	—	—	—	
1,05	0,70	1,35	0,90	17	» Herrestad	—	—	8.17	1.15	6.42	—	—	—	
—	—	—	—	—	» Källstad	—	—	—	X	X	—	—	—	
1,20	0,80	1,50	1,00	20	» Rogslösa	—	—	8.28	1.27	7.2	—	—	—	
1,45	1,00	1,85	1,25	24	» Borghamn	—	—	8.45	1.41	7.15	—	—	—	
—	—	—	—	—	» Djurkälla	—	—	X	X	X	—	—	—	
1,70	1,15	2,15	1,45	28	» Vårversunda	—	—	8.59	1.55	7.22	—	—	—	
1,90	1,25	2,40	1,60	31	» Omberg	—	—	9.13	2.9	7.42	—	—	—	
2,05	1,40	2,60	1,75	34	» Alvastra	—	—	9.25	2.21	7.55	—	—	—	
2,20	1,45	2,70	1,85	36	Ank. Hästholmen	—	—	9.31	2.27	8.1	—	—	—	
—	—	—	—	—	» Hästholmens hamn	—	—	—	2.34	—	—	—	—	
—	—	—	—	—	Fr. Hästh.	—	—	—	3.10	8.22	—	—	—	
—	—	—	—	—	Till Hjo	—	—	—	4.10	9.22	—	—	—	
—	—	—	—	—	Till Götsborg 149, 27	—	—	—	10.2	—	—	—	—	
—	—	—	—	—	Afg. Hästholmens hamn	—	—	—	2.51	—	—	—	—	
—	—	—	—	—	» Hästholmen	—	—	9.46	3.0	8.2	—	—	—	
—	—	—	—	—	Sjöstorp	—	—	X	X	X	—	—	—	
2,55	1,70	3,20	2,15	42	Ank. Ödeshög	—	—	10.4	3.18	8.24	—	—	—	

149 Hjo—Stenstorp.

Om tur- o. returbilj. se tab. 403.					Fr. Linköping 147	:3.38	—	10.5	—	—				
					» Motala 35, 147	:4.17	—	11.20	—	—				
					» Hästholm.	:8.22	—	3.10	—	—				
					Till Hjo	:9.22	—	4.10	—	—				
Biljettpris fr. Hjo					Stationer.					Bt. 1 Pt. 3 Bt. 5 Bt. 7				
II	III	II	III	Σ	(Hjo—Stenstorp f)									
enkelt bilj.	tur- o. ret.	0,60	0,35	0,90	0,50	8	Afg. Hjo	5.42	8.35	5.0	12.30	—	—	—
0,60	0,35	0,90	0,50	8	» Motalla	—	6.0	X	5.19	12.49	—	—	—	
—	—	—	—	—	» Styrshult	—	—	X	—	X	—	—	—	
1,00	0,60	1,50	0,80	14	» Korsberga	—	6.21	9.5	5.38	1.10	—	—	—	
—	—	—	—	—	» Blixtorp	—	—	X	—	X	—	—	—	
1,40	0,80	2,10	1,20	20	» Fridened	—	6.42	9.18	5.58	1.33	—	—	—	
1,85	1,05	2,75	1,60	26	» Vreten	—	7.0	9.31	6.12	1.56	—	—	—	
2,05	1,20	3,05	1,75	29	Ank. Svensbro	—	7.9	9.37	6.22	2.5	—	—	—	
—	—	—	—	—	Till Tidaholm 151	—	8.15	1.10	8.52	4.57	—	—	—	
—	—	—	—	—	Fr. Tidaholm 151	—	6.0	8.50	5.35	1.30	—	—	—	
—	—	—	—	—	Afg. Svensbro	—	7.27	9.43	6.22	2.15	—	—	—	
2,40	1,40	3,60	2,05	34	» Dala	—	7.45	X	6.22	2.33	—	—	—	
2,75	1,60	4,10	2,25	39	Ank. Stenstorp	—	8.0	10.5	7.2	2.48	—	—	—	
—	—	—	—	—	Till Skara 155	—	—	1.29	8.42	4.52	—	—	—	
4,75	2,90	7,30	4,35	—	» Lidköping 155	—	—	2.43	9.54	6.2	—	—	—	
6,25	3,85	9,70	5,95	—	» Sköfde 27	—	9.43	12.20	8.12	3.30	—	—	—	
8,75	2,25	5,40	3,20	—	» Göteborg 27	—	—	1.45	10.2	9.45	—	—	—	
10,50	6,80	14,30	9,15	—	» Stockh. 27, 25	—	—	10.2	8.30	10.22	—	—	—	
22,50	14,80	30,05	19,65	—										

151 Tidaholm—Svensbro.

Biljettpris fr. Tidah.					Stationer.					Bt 9 Bt 11 Bt 13 Pt 15				
II	III	II	III	Σ	(Hjo—Stenstorp j.)									
enkelt bilj.	tur- o. ret.	0,50	0,25	0,75	0,50	7	Afg. Tidaholm	6.0	8.50	1.30	6.35	—	—	—
0,50	0,25	0,75	0,50	7	» Acklinga	—	X	X	X	X	—	—	—	
—	—	—	—	—	» Ekedalen	—	6.24	9.10	1.49	5.56	—	—	—	
0,80	0,45	—	—	11	» Övertorp	—	X	X	X	X	—	—	—	
1,15	0,65	—	—	16	» Kaffås	—	6.38	9.21	2.0	6.2	—	—	—	
—	—	—	—	—	Ank. Svensbro	—	6.53	9.35	2.13	6.22	—	—	—	
—	—	—	—	—	Till Hjo 149	—	8.34	1.35	5.40	9.12	—	—	—	
1,85	1,05	2,80	1,60	—	» Stenstorp 149	—	8.0	10.5	2.48	7.2	—	—	—	

Ödeshög—(Hjo)—Hästholmen—Vädstena—Fogelsta—Linköping. 147

Biljettpris fr. Ödesh.				Stationer. (Fog.-Vadst.-Ödesh. f.)	№ 10	№ 2	№ 8	№ 4	№ 6
II	III	II	III						
enkel bilj.	—	tur- o. ret.	—	Afg. Ödeshög	—	4.40	—	2.20	1.30
0,40	0,25	0,50	0,35	Sjöstorp	—	X	—	X	X
—	—	—	—	Ank. Hästholmen	—	4.55	—	2.38	4.48
—	—	—	—	Hästholms hamn	—	—	—	2.44	—
—	—	—	—	Fr. Göteborg 27, 149	—	12.30	—	7.50	—
—	—	—	—	Fr. Hjo	—	6.9	—	1.50	—
—	—	—	—	Till Hästh.	—	7.9	—	2.50	—
—	—	—	—	Afg. Hästholms hamn	—	—	—	2.51	—
0,50	0,35	0,65	0,45	Hästholmen	—	4.57	—	3.1	5.13
0,70	0,45	0,90	0,60	Alvastra	—	5.5	—	3.7	5.21
0,85	0,60	1,10	0,75	Omberg	—	5.17	—	3.18	5.35
—	—	—	—	Väfersunda	—	5.25	—	3.23	5.46
1,10	0,75	1,40	0,95	Djurkälla	—	X	—	1	X
1,35	0,90	1,70	1,15	Borghamn	—	5.27	—	3.35	6.9
—	—	—	—	Rogslösa	—	5.42	—	3.45	6.14
1,50	1,00	1,90	1,25	Källstad	—	X	—	1	X
1,70	1,15	2,15	1,45	Herrestad	—	5.57	—	3.52	6.25
—	—	—	—	Arneberga	—	6.5	—	3.59	6.38
1,95	1,30	2,45	1,65	Norehoff	—	X	—	1	X
—	—	—	—	Ank. Vädstena	—	6.15	—	4.7	6.50
—	—	—	—	Afg. do	—	5.10	6.25	11.10	4.12
—	—	—	—	Aska	—	X	X	X	X
2,55	1,70	3,20	2,15	Ank. Fogelsta	—	5.35	6.50	11.35	4.92
—	—	—	—	Till Motala 35	—	7.16	7.16	—	5.49
—	—	—	—	Skenings 35	—	5.22	—	12.12	4.49
—	—	—	—	Fr. Skenings 35	—	—	6.51	10.1	—
—	—	—	—	Motala 35	—	—	5.22	11.20	4.17
—	—	—	—	Fr. Fogelsta	—	—	7.15	12.5	4.41
0,40	0,25	0,50	0,35	Afg. Fogelsta	—	—	7.29	12.18	5.0
0,65	0,45	0,85	0,60	Hvarf	—	—	7.46	12.35	5.18
0,80	0,55	1,10	0,70	Fornåsa	—	—	7.53	12.42	5.25
0,95	0,65	1,20	0,85	Elfvesta	—	—	8.2	12.51	5.34
1,30	0,85	1,65	1,10	Klockrike	—	—	8.17	1.5	5.47
1,40	0,95	1,75	1,20	Maspelösa	—	—	8.26	1.15	5.57
1,55	1,05	1,95	1,35	Gullberg	—	—	8.35	1.23	6.5
—	—	—	—	Vreta Kloster	—	—	X	1	1
1,70	1,15	2,15	1,45	Vallby	—	—	8.42	1.31	6.12
—	—	—	—	Bränninge	—	—	X	1	1
—	—	—	—	Gillberga	—	—	8.57	1.45	6.28
2,05	1,40	2,60	1,75	Linköping N	—	—	—	—	9.11
—	—	—	—	Ank. Linköping S J	—	—	—	—	9.21
—	—	—	—	Till Norrköping 25	—	—	1.53	3.50	9.14
—	—	—	—	Stockholm 25	—	—	—	8.2	6.55

Stenstorp—Hjo. 149

Biljettpris fr. Stenstorp				Stationer. (Hjo—Stenstorp f.)	Bt. 2	Pt. 4	Bt. 6	Bt. 8
II	III	II	III					
enkel bilj.	—	tur- o. ret.	—	Fr. Stockholm 25, 27	7.45	—	—	12.10
0,50	0,25	—	—	Göteborg 27	9.25	7.50	12.30	2.25
0,70	0,40	—	—	Sköfde 27	3.22	9.53	12.40	6.22
—	—	—	—	Lidköping 155	—	7.30	12.10	2.44
1,85	1,05	2,80	1,60	Skara 155	—	8.45	1.30	3.56
—	—	—	—	Till Tidaholm 151	8.15	1.10	4.57	8.55
—	—	—	—	Fr. Tidaholm 151	6.0	8.50	1.30	5.35
0,95	0,55	1,45	0,80	Afg. Svensbro	7.10	12.32	4.10	8.4
1,35	0,80	2,00	1,15	Vreten	7.20	12.40	4.20	8.12
—	—	—	—	Fridened	7.40	12.54	4.40	8.30
1,75	1,00	2,65	1,50	Blxtorp	X	1	X	X
—	—	—	—	Korsberga	7.59	1.7	5.0	8.44
2,20	1,25	—	—	Styrshult	X	1	X	X
2,75	1,60	4,10	2,35	Mofalla	8.16	X	5.20	8.52
—	—	—	—	Ank. Hjo	8.34	1.35	5.40	9.15
—	—	—	—	Fr. Hjo	—	1.50	6.2	—
—	—	—	—	Till Hästholm.	—	2.50	7.2	—
—	—	—	—	Motala 147, 35	—	5.49	—	—
—	—	—	—	Linköping 147	—	6.22	—	—

Svensbro—Tidaholm. 151

Biljettpris fr. Svensbro				Stationer. (Hjo—Stenstorp f.)	Bt 10	Bt 12	Bt 14	Bt 16
II	III	II	III					
enkel bilj.	—	tur- o. ret.	—	Fr. Hjo 149	6.42	8.35	12.30	5.0
0,50	0,25	3,60	2,05	Stenstorp 149	6.30	12.5	3.30	7.22
0,65	0,40	4,05	2,30	Afg. Svensbro	7.25	12.30	4.10	8.2
1,15	0,65	4,70	2,70	Kafås	7.42	12.43	4.25	8.21
—	—	—	—	Örvertorp	X	X	X	X
—	—	—	—	Ekodalen	7.57	12.54	4.39	8.27
—	—	—	—	Acklinga	X	X	X	X
—	—	—	—	Ank. Tidaholm	8.15	1.10	4.57	8.25

153 Moholm—Mariestad—Gössäter—Skara.

					Fr. <i>Stlm</i> 25, 27	7.45	—	—	7.26	12.10
					» <i>Töreboda</i> 27	4.52	8.40	10.24	4.17	6.2
					» <i>Sköfde</i> 27	1.2	7.4	12.24	3.36	—
					Stationer. (<i>Mariestad—Moh. jernv.</i>)	Pt 1	Bt 9	Pt 5	Pt 3	Pt. 7
Biljettpris fr. Moholm		II III		Kil	Afg. Moholm	5.22	9.5	1.10	4.39	6.30
enkel bilj.		tur- o. ret.			Valla	X	X	X	X	X
0,90	0,60	—	0,75	10	Seckestad	X	X	X	X	
—	—	—	—	18	» Jula	5.47	9.31	1.37	5.4	6.55
—	—	—	—	18	Eklanda	X	X	X	X	X
1,50	1,00	.90	1,25	18	Svanrödjan	X	X	X	X	X
—	—	—	—	21	Ank. Mariestad	6.8	9.56	2.0	5.23	7.14
—	—	—	—	21	(<i>Mariestad—Kinnekulle</i>)			Pt. 17		
1,85	1,25	2,45	1,65	21	Afg. Mariestad	6.10	10.0	1.0	5.26	7.17
—	—	—	—	29	» Leksberg	X	X	X	X	X
2,30	1,50	3,10	2,00	29	Prestqvarn	X	X	X	X	X
2,45	1,60	3,35	2,15	31	» Lagnäs	6.35	10.32	1.30	5.56	7.42
2,70	1,80	3,70	2,45	35	» Svaneberg	X	X	X	X	X
2,90	1,90	4,00	2,65	38	Askekärr	X	X	X	X	X
3,25	2,15	4,55	3,00	43	» Österäng	7.3	11.8	1.55	6.23	8.10
3,40	2,25	4,75	3,20	45	» Forshem	X	X	ank.	X	X
—	—	—	—	45	Ank. Gössäter(Kinne:ö)	7.20	11.30	Pt 11,15	6.42	8.32
—	—	—	—	55	(<i>Skara—Kinnek.-Ven. j.</i>)					
—	—	—	—	55	Afg. Gössäter(Kinne:ö)	7.23	11.52	4.44	6.46	—
—	—	—	—	62	Kärrgården	X	X	X	X	—
4,10	2,70	5,85	3,90	62	» Malm	X	X	X	X	—
—	—	—	—	62	» Götene	Pt 13	7.49	12.27	5.12	7.12
4,60	3,05	6,60	4,45	62	Vättlösa	X	X	X	X	—
—	—	—	—	62	» Lundsbrunn	2.30	8.10	12.54	5.27	7.27
—	—	—	—	72	» Myråsen	X	X	X	X	—
—	—	—	—	72	Tveta	X	X	X	X	—
4,70	3,10	6,80	4,45	72	Ank. Skara	2.55	8.34	1.20	5.52	8.2
Fr. Gössäter skjuts till					Till <i>Stenstorp</i> 155	10.5	2.57	—	10.2	—
Hot. Kinnekulle(Råbäck);					» <i>Lidköping</i> 155	—	2.43	—	6.51	9.54
beställes gen. kondukt.					» <i>Göteborg</i> 155,27	1.45	9.45	—	7.10	—

* går vid ordinär och tordagsmarknader i Skara.

155 Stenstorp—Skara—Lidköping—Håkantorp.

					Fr. <i>Stockh.</i> 25, 27	—	7.45	—	12.10	
					» <i>Göteb.</i> 27	—	9.35	7.50	12.30	2.25
					» <i>Falköping</i> 27	—	12.42	11.33	2.58	6.22
					» <i>Sköfde</i> 27	—	3.22	9.53	12.40	6.52
					» <i>Hjo</i> 149	—	—	8.35	12.30	5.0
					Stationer. (<i>Lidk-Skara-Stenst.</i>)	Bt 9	Pt 1	Pt. 3	Bt. 5	Pt. 7
Biljettpris fr. Stenstorp		II III		Kil	Afg. Stenstorp	—	4.35	12.5	3.25	7.32
enkel bilj.		tur- o. ret.			Segerstad	—	X	X	X	X
0,70	0,40	1,05	0,60	10	» Espås	—	X	X	X	
—	—	—	—	14	» Broddetorp	—	5.2	12.34	3.54	7.52
—	—	—	—	18	Bjellum	—	X	X	X	X
1,40	0,80	2,10	1,20	20	Härlingstorp	—	X	X	X	X
—	—	—	—	20	Ank. Axvall	—	5.22	1.2	4.23	8.22
—	—	—	—	23	Afg. d:o	—	5.32	1.7	4.30	8.22
—	—	—	—	26	Tubbetorp	—	X	X	X	X
2,00	1,15	3,00	1,75	28	Brunsbö	—	X	X	X	X
—	—	—	—	28	Ank. Skara	—	5.52	1.29	4.52	8.46
—	—	—	—	—	Till <i>Gössäter</i> 153	—	10.43	5.14	—	9.57
—	—	—	—	—	» <i>Mariestad</i> 153	—	11.59	—	—	11.2
—	—	—	—	—	Fr. <i>Moholm</i> 153	—	—	9.5	—	4.39
—	—	—	—	—	» <i>Mariestad</i> 153	—	—	10.0	—	5.26
—	—	—	—	—	» <i>Gössäter</i> 153	—	4.44	11.52	—	6.42
—	—	—	—	35	Afg. Skara	—	5.52	1.45	5.2	8.52
2,90	1,65	4,35	2,50	41	» Skäggatorp	—	X	X	X	X
—	—	—	—	46	» Vinninga	—	6.30	2.22	5.38	9.32
3,50	2,00	5,25	3,00	50	Aleback	—	X	X	X	X
—	—	—	—	55	Ank. Lidköping	—	6.51	2.43	6.2	9.54
—	—	—	—	55	Afg. Lidköping	—	5.2	6.55	3.30	6.4
4,30	2,45	6,45	3,70	61	» Risa	—	X	X	X	—
—	—	—	—	65	» Lofvene	—	5.22	7.23	4.2	6.34
4,80	2,75	7,25	4,15	68	» Bryne	—	X	X	X	—
—	—	—	—	71	» Hjärpås	—	5.45	7.44	4.28	6.52
—	—	—	—	75	Smedtofta	—	X	X	X	—
5,50	3,15	8,25	4,75	78	H:torp anhalt.	—	X	X	X	—
—	—	—	—	78	Ank. Håkantorp	—	6.15	8.8	4.58	7.32
—	—	—	—	—	Till <i>Venersborg</i> 159	7.47	10.0	—	9.12	—
—	—	—	—	—	» <i>Uddevalla</i> 159	8.56	11.46	—	11.2	—
—	—	—	—	—	» <i>Herrljunga</i> 159	—	9.50	6.51	10.12	—
—	—	—	—	—	» <i>Göteb.</i> 159, 27	—	12.35	—	—	—
—	—	—	—	—		—	1.45	9.45	—	—

* öfv. Herrljunga.
** öfv. Öxneröd.

Afgifterna mellan Håkantorp och Stenstorp utgå vid köp af biljett transito Inlen Stenstorp—Håkantorp med: enkel biljett II kl. 4,60, III kl. 2,90; tur- & returbiljett II kl. 6,85, III kl. 4,30 kr.

Skara—Gössäter—Mariestad—Moholm.

153

Går vid ordinarie och torgdagsmarknader i Skara.					Fr. Göteborg 27, 155	9.22	9.35	—	7.50	2.25	
					» Lidköping 155	—	7.90	—	2.44	7.28	
					» Stenstorp 155	4.25	4.35	—	12. 5	7.89	
Stationer. (Skara-Kinnek-Vj)					Pt 14	Pt 12	Pt 2	—	Bt 10	Pt 4	
Biljettpris fr. Skara					II	III	II	III	II	III	
enkel bilj.	tur o. ret.	II	III	II	III	II	III	II	III	II	III
—	—	—	—	—	—	—	—	—	—	—	—
0,70	0,45	1,10	0,70	10	Afg. Skara	2. 0	6. 0	9.30	—	8.50	8.52
—	—	—	—	—	Tveta	×	×	×	—	×	—
—	—	—	—	—	Myråsen	×	×	×	—	×	—
—	—	—	—	—	Lundsbrunn	2. 25	6. 26	9.58	—	4.23	9.17
1,20	0,80	1,85	1,25	17	Vättilösa	—	×	×	—	×	—
—	—	—	—	—	Götened	—	6.42	10.17	—	4.49	9.24
—	—	—	—	—	Malma	—	×	×	—	×	—
—	—	—	—	—	Kärrgården	—	×	×	—	×	—
1,90	1,25	2,95	1,95	27	Ank. Gössäter (Kinnek:ö)	—	7. 6	10.43	—	5.14	9.57
—	—	—	—	—	(Mariestad-Kinnekulle f.)	—	—	—	—	—	—
—	—	—	—	—	Afg. Gössäter (Kinnek:ö)	—	Bt 10A	—	Pt. 8	—	—
2,25	1,50	3,50	2,35	29	Forshem	—	5.45	10.46	1.40	—	10. 2
2,40	1,60	3,70	2,50	34	Österäng	—	×	×	—	—	—
2,60	1,70	4,00	2,65	37	Åskekärr	—	6. 7	11. 5	2. 1	—	10.12
2,90	1,90	4,45	2,95	41	Svaneberg	—	×	×	—	—	—
3,00	2,00	4,65	3,10	43	Lugnäs	—	6.42	11.31	2.28	—	10.41
—	—	—	—	—	Prestqvarn	—	×	×	—	—	—
3,60	2,35	5,50	3,60	51	Löksberg	—	×	×	—	—	—
3,80	2,50	5,80	3,90	54	Ank. Mariestad	—	7.15	11.59	2.55	—	11. 2
—	—	—	—	—	(Mariestad-Moholm f.)	—	—	—	—	—	—
—	—	—	—	—	Afg. Mariestad	—	7.50	12. 2	3. 0	5.30	11. 2
—	—	—	—	—	Svanrödjan	—	×	×	—	×	—
—	—	—	—	—	Eklunda	—	×	×	—	×	—
4,60	3,05	6,80	4,60	62	Jula	—	8.19	12.21	3.24	5.51	11.21
—	—	—	—	—	Seckestad	—	×	×	—	×	—
—	—	—	—	—	Valla	—	×	×	—	×	—
4,70	3,10	6,80	4,45	72	Ank. Moholm	—	8.48	12.50	3.50	6.13	11.55
—	—	—	—	—	Till Sköfde 27	—	3.47	—	5.20	6.22	3.27
—	—	—	—	—	» Töreboda 27	—	—	1.21	4.17	10.45	1.52
—	—	—	—	—	» Stockh. 27, 25	—	—	10. 2	10.25	—	8.30

Håkantorp—Lidköping—Skara—Stenstorp.

155

* Öfv. Öxnered.					Fr. Göteborg 27, 159	—	—	1. 0'	—	—	2.25''
** Öfv. Herrljunga.					» Herrljunga 159	5.20	6.47	—	—	—	5.52
					» Uddevalla 159	—	6. 0	1.45	—	—	—
					» Venersborg 159	—	7.25	3.30	—	—	—
Stationer. Lidk-Skara-Stenstj					Bt. 13	Bt. 2	Pt. 4	Bt. 6	Bt. 8	Bt. 10	
Biljettpris fr. H:torp					II	III	II	III	II	III	
enkel bilj.	tur o. ret.	II	III	II	III	II	III	II	III	II	III
—	—	—	—	—	—	—	—	—	—	—	—
0,70	0,40	1,05	0,60	10	Afg. Håkantorp	6.25	9. 0	5.36	—	—	7.25
—	—	—	—	7	H:torps anhalt	×	×	×	—	—	×
—	—	—	—	7	Smedtofta	×	×	×	—	—	×
0,70	0,40	1,05	0,60	10	Hjerpås	7. 0	9.28	6.12	—	—	8. 2
—	—	—	—	13	Bryne	×	×	×	—	—	×
1,20	0,70	1,80	1,05	17	Lofvene	7.25	9.45	6.25	—	—	8.20
—	—	—	—	—	Risa	×	×	×	—	—	×
2,00	1,15	3,00	1,75	28	Ank. Lidköping	7.55	10.16	7. 2	—	—	9. 2
—	—	—	—	—	Afg. Lidköping	—	12.10	7.22	7.30	2.44	—
—	—	—	—	32	Alebäck	—	×	×	×	×	—
2,60	1,50	3,90	2,25	37	Vinninga	—	12.38	8. 2	7.59	3.10	—
—	—	—	—	44	Skäggatorp	—	×	×	×	×	—
3,50	2,00	5,25	3,00	50	Ank. Skara	—	1.15	8.22	8.35	3.46	—
—	—	—	—	—	Till Gössäter 153	—	—	9.57	10.43	6.14	—
—	—	—	—	—	» Mariestad 153	—	—	11. 2	11.59	—	—
—	—	—	—	—	» Moholm 153	—	—	11.55	12.50	—	—
—	—	—	—	—	Fr. Mariestad 153	—	10. 0	5.26	6.10	—	—
—	—	—	—	—	» Gössäter 153	—	11.52	6.46	7.23	—	—
—	—	—	—	52	Afg. Skara	—	1.30	8.47	8.45	3.56	—
—	—	—	—	55	Brunsbö	—	×	×	×	×	—
—	—	—	—	55	Tubbetorp	—	×	×	×	×	—
4,10	2,35	6,15	3,55	58	Ank. Axvall	—	1.52	9. 2	9. 5	4.20	—
—	—	—	—	—	Afg. d:o	—	1.58	9. 2	9.10	4.28	—
—	—	—	—	60	Härlingstorp	—	×	×	×	×	—
—	—	—	—	64	Bjellum	—	×	×	×	×	—
4,80	2,75	7,25	4,15	68	Broddeborp	—	2.28	9.25	9.39	5. 0	—
—	—	—	—	71	Espås	—	×	×	×	×	—
—	—	—	—	74	Segerstad	—	×	×	×	×	—
5,50	3,15	8,25	4,75	78	Ank. Stenstorp	—	2.57	10. 2	10. 5	5.30	—
—	—	—	—	—	Till Hjo 149	—	5.40	—	1.35	9.15	—
—	—	—	—	—	» Sköfde 27	—	3.30	—	1. 2	8.12	—
—	—	—	—	—	» Falköping 27	—	—	10.52	10.45	6.12	—
—	—	—	—	—	» Göteborg 27	—	—	7.10	1.45	9.45	—
—	—	—	—	—	» Stockh. 27, 25	—	—	10.25	8.30	10. 2	—

Afgifterna mellan Håkantorp och Stenstorp utgå vid köp af biljett transito linjen Stenstorp—Håkantorp med: enkel bilj. II kl. 4,60, III kl. 2,90; tur- & returbiljett II kl. 6,85, III kl. 4,30 kr.

157 Bengtsfors—Uddevalla.				Stationer.		Bt. 1	Bt. 2
Biljettpris fr. Bengtsfors				(Uddevalla—Lelången järnväg.)			
I	III	I	III	Km.			
enkel	bilj.	tur	o. ret.		Afg. Bengtsfors	6.30	3.10
0,50	0,30	0,75	0,50	6	> Billingsfors	5.52	3.28
0,85	0,50	1,30	0,75	12	> Dingelvik	6.14	3.48
1,40	0,80	2,10	1,20	20	> Ivåg	6.40	4.18
2,05	1,20	3,05	1,75	29	Ank. Bäckefors	7. 7	4.40
					Till Göteborg 165, 121	—	8.40
					> Fredrikshald 305	10.30	8.40
					> Kristiania 305	4. 3	6.17
					Fr. Kristiania 305	11.15	9.40
					> Fredrikshald 305	2.45	1.54
					> Göteborg 165, 121	7. 9	8.20
					Afg. Bäckefors	7.17	4.52
3,25	1,85	4,85	2,80	46	> Tångelanda	8. 8	5.40
3,40	1,95	5,05	2,90	48	> Högsäter	8.18	5.49
3,80	2,20	5,70	3,25	54	> Hjertsäter	8.35	6. 7
4,10	2,35	6,10	3,50	58	> Fårgelanda	8.52	6.24
4,55	2,60	6,85	3,90	65	> Ellenö	9. 8	6.42
5,00	2,85	7,45	4,30	71	> Nättjebacka	9.27	7. 2
5,50	3,15	8,20	4,70	78	> Lano	9.41	7.20
6,25	3,60	9,35	5,35	89	Ank. Uddevalla	10.10	7.52
					Till Herrljunga 159	6.51	—

159 Uddevalla—Venersborg—Herrljunga.				Stationer.		St 1	Bt 2	Bt 3
Biljettpris fr. Uddev. *				(Uddevalla—Venersb.—Herrljunga järnväg.)				
II	III	II	III	Km.				
enkel	bilj.	tur	o. ret.		Afg. Uddevalla X	6. 0	1.45	5.16
0,60	0,35			8	> Engöbacken	6.19	2.12	5.42
1,00	0,60			14	> Ryr	6.33	2.28	5.59
1,35	0,80			19	> Grunnebo	6.45	2.44	6.15
1,65	0,95			23	Ank. Öxnered X	6.55	2.54	6.22
7,00	4,65				Till Göteborg 121	9.14	—	8.40
					Fr. Åmål 121	—	5.50	4.80
					> Kristiania 305	11.15	—	9.40
					> Göteborg 121	—	1. 0	2. 0
					Afg. Öxnered	7. 5	3. 4	6.22
1,90	1,10			27	Ank. Venersborg X	7.15	3.14	6.42
					Afg. do	7.25	3.30	7. 2
2,25	1,30			32	> Rånnum	7.36	3.48	7.12
2,60	1,50			37	> Lilleskog	7.47	4. 4	7.20
3,25	1,85			46	> Salsta	8. 6	4.28	7.54
3,60	2,05			51	> Grästorp	8.18	4.50	8.14
4,15	2,40			59	> Ulfstorp	8.36	5.11	8.22
4,50	2,60			64	Ank. Håkantorp	8.47	5.23	8.47
					Till Lidköping 155	10.16	7. 2	—
					> Skara 155	1.15	8.22	—
					Fr. Lidköping 155	6.55	3.30	6. 4
					Afg. Håkantorp	8.52	5.36	8.52
4,90	2,80			70	> Vara	9. 8	5.56	9.17
5,70	3,25			81	> Vednm	9.30	6.22	9.45
6,45	3,70			92	Ank. Herrljunga X	9.50	6.51	10.10
					Till Falköping 27	11.18	10.21	12.19
					> Göteborg 27	1.45	9.45	—
					> Stockholm 27, 25	10. 2	—	8.30
					> Bords 167	12.30	9.45	—

161 Lokaltåg Öxnered—Venersborg.				Fr. Åmål 121	—	5.50	4.30	—	—	—
				> Göteborg 121	—	8.20	2. 0	7. 9	—	—
Biljettpreis *				№ 7	№ 9	№ 11	№ 13			
II	III	II	III							
enkel bilj.	tur	o. ret.	Afg. Öxnered	7.25	10.45	7. 2	10. 9	—	—	—
0,50	0,30	0,75	Ank. Venersborg	7.35	10.55	7.15	10.19	—	—	—

163 Kinnekulle—Lidköping.				Stationer.		№ 5	№ 1	№ 3	№ 7
Biljettpri. fr. Hellekäls				(Kinnekulle—Lidköp. j.)					
II	III	II	III	Km.					
enkel	bilj.	tur	o. ret.		Afg. Hellekäls (Hönss:r)	3.32	5.45	11.50	7.45
0,40	0,25	0,55	0,40	4	> Hellekäls egendom	X	X	X	X
					> Råbäck	3.44	5.52	12. 5	8. 9
					Trolmen	—	X	X	X
					Hjelsäter	—	X	X	X
0,80	0,55	1,20	0,80	13	> Blomborg	—	6.21	12.33	8.22
1,05	0,70	1,55	1,05	17	> Källby	—	6.30	12.44	8.21
					Trufve	—	X	X	X
					Filsbäck	—	X	X	X
1,60	1,05	2,35	1,60	26	Ank. Lidköping	—	6.52	1. 6	8.21
					Till Uddevalla 155, 159	öfv.	11.46	11. 9	—
					> Göteborg 155, 159, 27	Öxner.	12.35	9.45	—

Uddevalla—Bengtfors.

157

Biljettpris fr. Uddevalla				Km.	Fr. Herrljunga 159		Bt. 2	Bt. 4
I	III	I	III		Stationer. (Uddevalla—Lelängen jernväg.)			
enke	bilj.	tur o. ret.			Afg. Uddevalla	9. 6	1.40	
0,80	0,45	1,20	0,70	11	» Lane	9.43	2.16	
1,80	0,75	1,90	1,10	18	» Nättjobacka	10. 0	2.33	
1,70	1,00	2,55	1,45	24	» Ellenö	10.20	2.51	
2,20	1,25	3,30	1,90	31	» Färgelanda	10.40	3.11	
2,45	1,40	3,70	2,10	35	» Hjertsäter	10.55	3.25	
2,90	1,65	4,35	2,50	41	» Högsäter	11.14	3.43	
3,05	1,75	4,55	2,60	43	» Tängelanda	11.28	3.57	
4,20	2,40	6,30	3,60	60	Ank. Bäckefors	12.10	4.39	
					Till Göteborg 165, 121	—	8.49	
					» Fredrikshald 305	3.28	8.49	
					» Kristiania 305	7.55	6.17	
					Fr. Kristiania 305	11.15	9.40	
					» Fredrikshald 305	8.50	1.54	
					» Göteborg 165, 121	8.20	—	
					Afg. Bäckefors	12.30	4.50	
4,85	2,80	7,25	4,15	69	» Iväg	12.55	5.17	
5,40	3,10	8,10	4,65	77	» Dingelvik	1.17	5.39	
5,85	3,35	8,75	5,00	83	» Billingsfors	1.35	6. 9	
6,25	3,60	9,35	5,35	89	Ank. Bengtfors	1.50	6.24	

Herrljunga—Venersborg—Uddevalla.

159

Biljettpris fr. Herrlj. *				Km.	Fr. Stockholm 25, 27		St. 6	Bt. 2	Bt. 4
II	III	II	III		Stationer. (Uddevalla—Venersborg— Herrljunga jernväg.)				
enke	bilj.	tur o. ret.			» Göteborg 27	9.35	—	2.25	
0,80	0,45			11	» Falköping 27	4.21	5. 9	2.57	
1,55	0,90			22	» Bords 167	—	—	2.40	
2,00	1,15			28	Afg. Herrljunga X	5.29	6.47	5.52	
4,00	2,30			31	» Vedum	5.42	7.17	6.25	
				38	» Vara	6. 7	7.50	6.59	
				38	Ank. Håkantorps	6.20	8. 5	7.14	
					Till Lidköping 155	—	10.16	9. 9	
					Fr. Skara 155	—	5.58	5. 2	
					» Lidköping 155	—	6.55	6. 4	
					Afg. Håkantorps	6.21	8.15	7.28	
2,35	1,35			38	» Ulfstorp	6.34	8.35	7.41	
2,90	1,65			41	» Gråstorp	6.53	8.59	8.10	
3,25	1,85			45	» Saista	7. 4	9.13	8.27	
3,85	2,20			56	» Lilleskog	7.23	9.31	8.49	
4,20	2,40			60	» Rånnum	7.37	9.47	9. 4	
4,55	2,60			65	Ank. Venersborg X	7.47	10. 0	9.16	
					Afg. d:o	7.55	10.15	9.32	
4,85	2,80			69	Ank. Öxnered X nedan	8. 4	10.25	9.42	
					Till Göteborg 121	—	12.35	—	
					» Kristiania 350	—	7.55	6.17	
					» Åmål 121	—	12.37	—	
					Fr. Göteborg 121	—	8.20	7. 9	
					Afg. Öxnered	8. 5	10.37	9.52	
5,15	2,55			73	» Grunnebo	8.14	10.50	10. 4	
5,50	3,16			78	» Ryr	8.25	11. 5	10.19	
5,90	3,40			84	» Engebacken	8.38	11.21	10.32	
6,45	3,70			92	Ank. Uddevalla X	8.56	11.46	11. 9	

* Vidstående afgifter gälla endast i samtrafik med främmande banor. I lokaltågsköpen tillämpas den tab. 403 införda satsar.

Om tur- och returbiljetter se hänvisningen å tabell 403.

Lokaltåg Venersborg—Öxnered.

161

Biljettpris *				Afg. Venersborg	Afg. Öxnered <th rowspan="2">Till Göteborg 121</th> <th rowspan="2">» Åmål 121</th>	Till Göteborg 121	» Åmål 121
II	III	II	III				
0,50	0,30	0,75	0,45	6.40	9.30	9.14	12.35
				6.50	9.40	—	12.37
						8.49	10.39

Lidköping—Kinnekulle.

163

Biljettpr. fr. Lidköping				Km.	Fr. Göteborg 27, 159, 155				
II	III	II	III		Stationer. (Kinnekulle—Lidköp j.)				
enke	bilj.	tur o. ret.			» Uddevalla 159, 155	—	9.32	—	2.25
—	—	—	—			—	6. 0	—	1.45
0,55	0,40	0,85	0,55	9	Afg. Lidköping	—	10.20	2. 0	9. 4
0,80	0,55	1,20	0,80	13	» Filsbäck	—	X	X	X
					» Trufve	—	X	X	X
					» Källby	—	10.41	2.24	9.28
					» Blomborg	—	10.52	2.39	9.38
					» Hjeltsäter	—	X	X	X
1,35	0,90	2,00	1,35	22	» Trolmen	—	X	X	X
					» Råbäck	5.52	11.17	3. 6	9.58
					» Hellekis egendom	X	X	X	X
1,60	1,05	2,35	1,60	26	Ank. Hellekis (Hönsstr)	6. 4	11.29	3.18	10.19

Kornsjö—Mellerud.

Om tur- och retur-
biljetter se tab. 403.

Fr. Kristiania Ö	} 305	11.15	—	9.40	12.27
» Moss		12.47	5.45	11.27	2.89
» Fredriksstad		1.28	7. 2	12.31	3.47
» Sarpsborg		2. 1	7.50	12.59	4.30
» Fredrikshald		2.45	8.50	1.54	5.40
» Præstebakke		1	9.42	2.40	6.59

Biljettpris fr. Kornsjö									Km	Stationer. (Dalslands Jernväg.)				St 51	Gt 3	St 1	Gt 5	
I	II	III	I	II	III	I	II	III		I, II, III	II, III	I, II, III	II, III	I, II, III	II, III			
med nattåg									9	Afg. Kornsjö	3.49	10.12	3. 5	7.29				
0,80	0,60	0,45	0,80	0,60	0,40	1,20	0,90	0,60	9	Ank. Mon (Tullvisitation)	4. 1	10.32	3.20	7.49				
—	—	—	—	—	—	—	—	—	17	Afg. Mon	4.14	10.52	3.35	8. 9				
—	—	—	1,45	1,15	0,70	2,20	1,75	1,05	17	» Hökedalen	1	11.12	3.49	8.19				
1,80	1,40	0,95	1,80	1,40	0,85	2,70	2,10	1,30	21	Ank. Ed	4.25	11.22	3.56	8.28				
—	—	—	—	—	—	—	—	—	30	Afg. d:o	4.49	11.34	4.16	8.38				
—	—	—	2,55	1,95	1,20	3,85	2,95	1,80	30	» Tingvalla	1	X	1	X				
3,35	2,55	1,80	3,35	2,55	1,60	5,05	3,85	2,40	39	Ank. Bläkefors	5.19	12.14	4.49	9.18				
—	—	—	—	—	—	—	—	—	—	Till Bengtsfors 157	—	1.50	6.14	—				
—	—	—	—	—	—	—	—	—	—	» Uddevalla 157	10.10	—	7.59	—				
—	—	—	—	—	—	—	—	—	—	Fr. Bengtsfors 157	—	5.29	3.10	—				
—	—	—	—	—	—	—	—	—	—	» Uddevalla 157	—	9. 5	1.40	—				
—	—	—	—	—	—	—	—	—	—	Afg. Bläkefors	5.11	12.26	4.45	9.24				
—	—	—	4,20	3,20	2,00	6,30	4,80	3,00	49	» Dalskog	1	12.48	5. 2	9.47				
—	—	—	4,80	3,65	2,25	7,20	5,50	3,40	56	Rostock	1	X	X	X				
5,55	4,25	2,95	5,55	4,25	2,60	8,35	6,40	3,90	65	Ank. Mellerud	5.55	1.22	5.29	10.25				
—	—	—	—	—	—	—	—	—	—	Till Uddevalla 121, 159	8.56	—	11. 9	—				
—	—	—	—	—	—	—	—	—	—	» Venersborg 121, 159	7.15	—	6.45	—				
—	—	—	—	—	—	—	—	—	—	» Sthlm öfv. Herrlj. 121, 159, 27, 25	10. 9	—	8.30	—				
—	—	—	—	—	—	—	—	—	—	» d:o öfv. Göteborg 121, 27, 25	10.25	—	8.30	—				
—	—	—	—	—	—	—	—	—	—	» Göteborg 121	9.14	—	8.49	—				
—	—	—	—	—	—	—	—	—	—	» Helsingborg 121, 39	3.30	—	5.24	—				
—	—	—	—	—	—	—	—	—	—	» Malmö 121, 39, 43	5.36	—	7.30	—				
—	—	—	—	—	—	—	—	—	—	» Köbenhavn 121, 312	5.36	—	8. 8	—				

Mellerud—Kornsjö.

Ångaren »Olava» afg. fr. Fredrikshald
söckend. 5. 2 och 4. 0, helgd. 9. 0 samt fr.
Strömstad söckend. 7.15 och 6.20, helgd.
8. 2 (restid 1 t. 45 m.)

Fr. *Köbenhavn* 812, 121 -----
» *Malmö* 43, 39, 121 -----
» *Helsingborg* F 39, 121 -----
» *Göteborg* 121 -----
» *Stlm* öfv. Göteborg 25, 27, 121 -----
» *Do* » Herrljunga 25, 27, 159, 121 -----
» *Venersborg* 159, 121 -----
» *Uddevalla* 159, 121 -----

—	9.18	—	10.58
—	10.30	—	10.30
—	11.30	—	12.50
—	8.20	—	7. 2
—	7.45	—	—
—	7.45	—	—
—	10.15	—	9.32
—	6. 0	—	5.15

Biljettpris från Mellerud									Km.	Stationer. (Dalslands järnväg).				Gt. 6	St. 2	Gt. 4	St. 52
I	II	III	I	II	III	I	II	III		II, III	I, II, III	II, III	I, II, III	II, III	I, II, III		
med nattåg			med andra tåg			Tur- o. retur			8	Afg. Mellerud	6. 5	11.39	3.30	11. 2			
—	—	—	0,80	0,60	0,40	1,20	0,90	0,60	9	Rostock	1	X	X	1			
—	—	—	1,40	1,05	0,65	2,10	1,60	1,00	16	» Dalskog	6.46	12. 8	4.14				
2,25	1,70	1,20	2,25	1,70	1,05	3,40	2,55	1,60	26	Ank. Bäckeфорs	7. 8	12.24	4.38	11.51			
—	—	—	—	—	—	—	—	—	—	Till Bengtsfors 157	—	1.50	6.24	—			
—	—	—	—	—	—	—	—	—	—	» Uddevalla 157	10.10	—	7.20	—			
—	—	—	—	—	—	—	—	—	—	Fr. Bengtsfors 157	5.30	—	3.10	—			
—	—	—	—	—	—	—	—	—	—	» Uddevalla 157	—	9. 5	1.40	—			
—	—	—	—	—	—	—	—	—	—	Afg. Bäckeфорs	7.16	12.29	4.53	11.22			
—	—	—	—	—	—	—	—	—	—	» Tingvalla	X	1	X	1			
3,75	2,90	2,00	3,75	2,90	1,80	5,55	4,35	2,70	44	Ank. Ed	7.56	X 12.59	5.38	12.27			
—	—	—	—	—	—	—	—	—	—	Afg. do	8. 8	1.24	5.53	12.37			
—	—	—	4,10	3,15	1,95	6,15	4,75	2,95	48	» Hökedalen	8.18	1.33	6. 2	1			
4,80	3,65	2,55	4,80	3,65	2,25	7,20	5,50	3,40	56	Ank. Mon	8.36	1.48	6.22	1. 1			
—	—	—	—	—	—	—	—	—	—	Afg. Mon	8.37	1.49	6.22	1. 2			
5,55	4,25	2,95	5,55	4,25	2,60	8,35	6,40	3,90	65	Ank. Kornsjö (Tullvisitation)	8.57	2. 5	6.50	1.20			
										Till Prästebakke 305	9.41	2.39	7.25	1			
										» Fredrikshald 305 (Tullvisitation)	10.30	3.28	8.40	2.22			
										» Sarpsborg	11.48	4.30	—	3.22			
										» Fredriksstad } 305	12.30	5. 0	—	3.51			
										» Moss	1.40	6. 2	—	4.42			
										» Kristiania Ö	4. 3	7.55	—	6.17			

167 Herrljunga—Borås.										
					Fr. Stockh. C25, 27	7.45	—	7.25		
					> Göteborg SJ27	—	7.50	2.25		
					> Uddevalla 159	—	6.0	1.45		
Biljettpris fr. Herrljunga					Stationer.					
II	III	II	III	Km.	(Borås fernväg.)			№ 1	№ 3	№ 5
enkel tur	—	—	—	—	Afg. Herrljunga	5.15	10.30	7.15		
0,80	0,45	1,20	0,75	11	> Ljung	5.45	11.4	8.15		
1,60	0,90	—	—	20	> Mollaryd	6.6	11.27	×		
1,65	0,95	2,55	1,45	23	> Borgstena	6.15	11.39	8.52		
2,05	1,20	3,20	1,85	29	> Fristad	6.31	11.59	9.14		
2,55	1,45	—	—	32	Sparsör	×	×	×		
2,55	1,45	—	—	36	Skogsryd	×	×	×		
2,95	1,70	4,70	2,75	42	Ank. Borås Öfre	7.0	12.30	9.45		
5,90	3,65	—	—	—	Till Svenljunga 169	10.48	7.25	—		
8,05	5,10	—	—	—	> Varberg 173	10.10	3.59	—		
—	—	—	—	—	> Göteborg BJ171	9.29	5.55	—		

169 Borås—Svenljunga.										
Om tur- och returbiljetter se tab. 403.					Fr. Stockholm 25, 27, 167	7.45	—			
					> Uddevalla 159, 167	—	6.0			
Biljettpris från Borås O.					Stationer.					
I	III	I	III	Km.	(Kinds Härads fernväg.)			№ 2	№ 4	
enkel biljett	—	—	—	—	Afg. Borås Öfre	—	—	9.5	5.27	
0,30	0,20	—	—	1	Ank. Borås Nedre	—	—	9.8	5.30	
—	—	—	—	—	Fr. Varberg 173	5.15	—	11.12	—	
—	—	—	—	—	> Göteborg 171	—	—	—	2.10	
—	—	—	—	—	Afg. Borås Nedre	—	—	9.11	5.35	
0,55	0,35	0,70	0,50	7	Kräkered	×	×	×	×	
1,20	0,80	1,60	1,05	16	> Roppered	—	—	9.53	6.25	
1,75	1,15	2,25	1,50	23	> Hillared	—	—	10.12	6.44	
2,10	1,40	2,75	1,85	28	> Sexdrega	—	—	10.24	7.2	
2,55	1,70	3,35	2,25	34	Ringestena	×	×	×	×	
2,95	1,95	3,80	2,55	39	Ank. Svenljunga	10.48	7.25	—	—	

171 Borås—Göteborg.												
					Fr. Varberg 173	—	5.15	—	11.12	—		
					> Kinna	—	7.39	—	1.12	—		
					> Svenljunga 169	5.10	—	—	12.30	—		
					> Herrljunga 167	5.15	—	—	10.30	—		
Biljettpris fr. Borås N.					Stationer.							
II	III	II	III	Km.	(Göteborg—Borås f.)			Pt 4	Bt 8	Bt 12	Bt 6	Pt 2
enkel tur	—	—	—	—	Afg. Borås nedre	7.15	9.10	—	2.50	7.40		
0,35	0,25	0,60	0,40	6	Sjömarken	×	×	—	×	×		
0,55	0,35	0,80	0,55	10	> Sandared	7.32	9.43	—	3.13	7.58		
0,75	0,50	1,10	0,75	14	Hultafors	×	×	—	×	×		
1,35	0,90	2,00	1,35	25	> Bollebygd	7.57	10.32	—	3.49	8.23		
1,55	1,05	2,30	1,55	29	> Råflanda	8.5	10.53	—	4.0	8.31		
1,95	1,30	2,95	1,95	37	> Hindås	8.19	11.30	—	4.21	8.45		
2,45	1,65	3,65	2,45	46	> Hårryda	8.35	12.4	—	4.44	9.2		
2,70	1,80	4,05	2,70	51	> Landvetter	8.45	12.25	2.20	4.57	9.12		
3,00	2,00	4,50	3,00	57	> Mölnlycke	8.58	12.39	2.46	5.13	9.24		
3,15	2,10	4,75	3,15	60	Pixbo	×	×	×	×	×		
3,35	2,25	5,00	3,35	63	> Möldal	9.12	12.56	3.17	5.33	9.38		
3,55	2,35	5,30	3,55	67	> Almedal	9.21	1.7	3.41	5.44	9.47		
3,80	2,55	5,70	3,80	72	Ank. Bz Göteborg	9.29	1.18	3.55	5.55	9.55		

173 Borås—Varberg.												
					Fr. Stockh. 25, 27, 167	—	7.45	—	—	—		
					> Herrlj. 167	—	5.15	10.30	—	—		
Biljettpris fr. Borås					Stationer.							
I	III	I	III	Km.	(Varb.—Borås f.)			Bt. M5b	St. № 1	Bt. № 3	Bt. № 7	Bt. № 5
enkel bilj.	—	—	—	—	Afg. Borås Öfre	—	7.7	12.37	2.55	5.0		
0,30	0,20	0,45	0,30	1	Ank. Borås Nedre	—	7.10	12.40	2.58	5.3		
—	—	—	—	—	Fr. Göteborg 171	—	—	8.50	—	2.10		
—	—	—	—	—	> Svenljunga 169	—	—	5.10	—	12.30		
—	—	—	—	—	Afg. Borås Nedre	—	7.16	12.45	3.50	5.12		
0,55	0,40	0,85	0,60	9	> Rydboholm	7.35	1.3	4.9	5.38	—		
0,80	0,55	1,30	0,90	13	> Viskafors	7.46	1.15	4.23	5.56	—		
1,35	0,90	2,40	1,60	22	> Fritsla	8.7	1.37	4.45	6.22	—		
1,80	1,20	3,15	2,10	30	> Kinna	8.24	1.56	5.5	7.10	—		
2,05	1,40	3,60	2,45	34	> Skene	8.35	2.8	5.17	7.22	—		
2,65	1,80	4,65	3,15	44	> Björketorp	5.45	3.53	2.30	5.46	8.9		
3,00	2,00	4,95	3,30	50	> Sundholmen	6.8	9.4	2.43	6.2	8.19		
3,25	2,20	5,20	3,55	54	> Horred	6.28	9.13	2.54	6.14	8.37		
4,00	2,65	5,95	4,00	66	> Veddice	7.2	9.34	3.17	6.28	9.06		
4,30	2,85	6,40	4,30	71	> Derome	7.21	9.44	3.28	6.51	9.21		
4,65	3,10	6,95	4,65	77	> Tofta	7.38	9.56	3.44	7.4	9.37		
5,10	3,40	7,65	5,10	85	Ank. Varberg	7.55	10.10	3.59	7.21	9.55		
* Samtrafik					Till Göteborg 39	11.0	4.4	6.52	10.15	—		
					> Halmstad 39	12.5	12.43	5.45	10.2	2.10		
					> Helsingb:g 39	—	3.30	—	—	5.24		
					> Köbenh. 312	—	5.36	—	—	8.8		

Borås—Herrljunga.

167

Fr. <i>Svenljunga</i> 169				5.19	12.30	—	
» <i>Varberg</i> 178				—	11.12	5.17	
» <i>Göteborg BJ</i> 171				—	8.50	5.5	
Biljettpris fr. Borås Öfre				Stationer.			
I	III	I	III	Km	<i>(Borås förnväg.)</i>		
enkel bilj.				Afg. Borås Öfre	7.40	2.40	8.21
0,50	0,25	0,90	0,50	6	Skogsryd	×	×
0,90	0,50	1,25	0,80	10	Sparsör	×	×
0,95	0,55	1,50	0,90	13	» Fristad	8.17	8.17
1,35	0,80	2,15	1,30	19	» Borgstena	8.41	8.41
1,55	0,85	2,35	1,40	22	» Mollaryd	×	3.48
2,20	1,25	3,50	2,00	31	» Ljung	9.14	4.14
2,95	1,70	4,70	2,75	42	Ank. Herrljunga	9.40	4.40
—				Till <i>Uddevalla</i> 159			11.9
—				» <i>Göteborg SJ</i> 27			1.45
—				» <i>Stockholm C</i> 27, 25			10.9

Svenljunga—Borås.

169

Biljettpris från Svenlj.				Km	Stationer.		
I	III	I	III		<i>(Kinds Härads förnväg.)</i>		
enkel biljett				Afg. Svenljunga	5.19	12.30	
0,50	0,25	0,50	0,35	5	Ringstena	×	×
0,85	0,55	1,10	0,75	11	» Sexdrega	5.41	12.56
1,20	0,80	1,60	1,05	16	» Hillared	5.57	1.9
1,75	1,15	2,25	1,50	23	» Roppered	6.22	1.32
2,40	1,60	3,15	2,10	32	» Kråkeröd	×	×
2,85	1,90	3,75	2,50	38	Ank. Borås Nedre	7.3	2.12
—				Till <i>Varberg</i> 173			10.10
—				» <i>Göteborg</i> 171			9.29
—				Afg. Borås Nedre			7.11
—				Ank. Borås Öfre			7.14
—				Till <i>Stockholm</i> 167, 27, 25			10.9
—				» <i>Uddevalla</i> 167, 159			11.9

Göteborg—Borås.

171

Biljettp. fr. Göteborg				Stationer.			Bt. 9	Pt 1	Bt 11	Pt 3	Bt. 5	Bt. 7
I	III	I	III	Km	<i>(Göteborg—Borås f.)</i>							
enkel tur				Afg. B:s Göteborg	—	8.50	12.0	2.10	5.5	7.29		
0,30	0,20	0,45	0,35	5	» Almedal	—	8.59	12.25	2.19	5.16	7.22	
0,50	0,35	0,75	0,50	9	» Mölndal	—	9.12	12.56	2.29	5.35	7.51	
0,65	0,45	0,95	0,65	12	» Pirbo	—	×	×	×	×	×	
0,80	0,55	1,20	0,80	15	» Mönlycke	—	9.25	1.25	2.48	5.54	8.19	
1,10	0,75	1,65	1,10	21	» Landvetter	—	9.36	1.41	2.54	6.19	8.27	
1,40	0,95	2,05	1,40	26	» Harryda	—	9.46	ank.	3.4	6.24	9.3	
1,85	1,25	2,80	1,85	35	» Händås	—	10.2	—	3.21	6.49	9.22	
2,30	1,55	3,40	2,30	43	» Råflanda	5.25	10.16	—	3.35	7.5	9.57	
2,50	1,65	3,70	2,50	47	» Bollebygd	5.22	10.25	—	3.45	7.21	ank.	
3,05	2,05	4,60	3,05	58	» Hultafors	×	×	—	×	×	—	
3,30	2,20	4,90	3,30	62	» Sandared	6.38	10.51	—	4.11	7.28	—	
3,50	2,35	5,20	3,50	66	» Sjömarken	×	×	—	×	×	—	
3,80	2,55	5,70	3,80	72	Ank. Borås nedre	7.4	11.8	—	4.28	8.29	—	
—				Till <i>Herrljunga</i> 167			9.40	4.40	—	—	10.25	—
—				» <i>Svenljunga</i> 169			10.48	—	—	7.25	—	—
—				» <i>Kinna</i>			8.23	1.53	—	6.24	—	—
—				» <i>Varberg</i> 173			10.10	3.59	—	9.25	—	—

Varberg—Borås.

173

Fr. <i>Köbenh.</i> 812				9.12	—	—	10.58		
» <i>Helsingb.</i> 43				11.22	—	—	12.50		
» <i>Halmstad</i> 43				8.19	—	5.55	3.33		
» <i>Göteborg</i> 43				10.22	—	9.30	2.35		
Biljettp. fr. Varberg				Stationer.					
I	III	I	III	Km	<i>(Varberg—Borås f.)</i>				
enk. bilj.				Afg. Varberg	5.19	6.30	11.12	5.17	
0,50	0,35	0,75	0,55	8	» Tofta	5.24	6.50	11.29	
0,85	0,60	1,40	1,00	14	» Derome	5.42	7.15	11.41	
1,15	0,80	1,95	1,40	19	» Veddige	6.1	7.37	11.52	
1,90	1,25	3,30	2,20	31	» Horred	6.30	8.14	12.15	
2,10	1,40	3,70	2,45	35	» Sundholmen	6.40	8.31	12.24	
2,50	1,65	4,35	2,90	41	» Björketorp	6.54	8.57	12.38	
3,10	2,05	4,95	3,30	51	» Skene	7.21	9.33	1.0	
3,30	2,20	5,15	3,45	55	» Kinna	7.39	9.58	1.12	
3,80	2,55	5,70	3,85	63	» Fritsla	8.7	10.30	1.34	
4,35	2,90	6,50	4,35	72	» Viskafors	8.32	11.4	1.54	
4,60	3,05	6,85	4,60	76	» Rydboholm	8.49	11.23	2.6	
—				Ank. Borås Nedre			9.6	11.40	2.22
—				Till <i>Göteborg</i> 171			1.18	—	5.55
—				» <i>Svenljunga</i> 169			10.48	—	7.25
—				Afg. Borås Nedre			9.12	11.51	2.27
—				Ank. Borås Öfre			9.15	11.55	2.30
» Samtrafik 6.70				Till <i>Herrlj.</i> 167			—	—	4.40
—				» <i>Stockh.</i> 167, 27, 25			—	—	8.30

175 Vartofta—Ulricehamn.											
					Från Stockh. 25, 27, 37	7.45	7.45	7.25			
					» Göteborg 27, 37	9.25	9.25	2.25			
					» Nässjö 37	—	7.25	10.50			
					» Falk.-Ranten 37	4.55	4.55	6.25			
Biljettpris fr. Vartofta					Stationer.					Lörd.	
II		III		Km.	(Ulricehamns f.j.)					M 5	
enkel biljett		tur o. retur			Afg. Vartofta					6.15	10.30
0,65	0,40	1,00	0,60	8	» Åsarp					6.42	10.59
1,05	0,65	1,60	1,00	13	» Trädet					6.58	11.17
1,60	1,00	2,40	1,50	20	» Blidsberg					7.24	11.43
1,95	1,20	2,95	1,80	24	» Dalum					7.87	11.58
2,85	1,45	3,55	2,20	29	» Løna					7.56	12.16
				37	Vist					X	X
3,00	1,85	4,50	2,80	37	Ank. Ulricehamn					8.20	12.40
									X	9.20	

177 Lyckås gård—Jönköping Östra.										
Bilj. f. Lyckås gård					Stationer.					
II		III		Km.	(Jönkp.-Gripsh.f.)				M 16	M 4
enkl. bilj.		tur o. ret.			Afg. Lyckås gård				4.20	8.40
0,40	0,25	0,60	0,40	2	» Drättinge				4.30	8.46
0,40	0,25	0,60	0,40	6	» Vistakulle				4.42	8.58
0,40	0,25	0,60	0,40	8	» Gisebo				4.52	9. 6
0,60	0,40	0,90	0,60	13	» Rosendala				5.12	9.36
0,90	0,60	1,30	0,90	19	Ank. Jönköping Ö				5.25	9.52
										1.54
										8. 0
										8. 2
										8.12
										8.21
										8.41
										8. 7
										9. 2

179 Husqvarna—Rosendala—Jönköping Östra.									
Tåg afgår dagligen 6.40, 9.31, 2.45, 6.52, dagligen utom fredagar 10.15, lördagar, sön- & helgdagar 2. 0.									

181 Nässjö—Oskarshamn.											
					Fr. Stockh. 25	9.40	—	—	—	9. 5	
					» Göteborg 27, 37	9.25	2.25	—	—	—	
					» Jönköping 37	5.55	8.25	8.15	9.28	3.48	
					» Malmö 25	9.50	3. 0	—	6.55	7.42	
					» Halmstad 187	—	3.45	—	—	6. 0	
Biljettpris fr. Nässjö					Stationer.						
I		III		Km.	(Nässjö-Osk.h. f.)					St. 1	St. 17
enkel bilj.		tur o. ret.			Afg. Nässjö					7.20	10.12
0,80	0,45	1,20	0,70	12	» Ormaryd					7.98	10.22
					» Brevik					X	X
1,40	0,80	2,10	1,20	21	Ank. Eksjö					7.58	10.42
					Afg. d:o					7.59	—
2,05	1,20	3,10	1,80	31	» Hult					8.15	—
2,70	1,55	4,05	2,35	41	» Bruzaholm					8.30	—
2,95	1,70	4,45	2,55	45	» Hjeltvad					8.39	—
3,25	1,90	4,90	2,85	50	» Ingatorp					8.53	—
3,55	2,05	5,35	3,10	54	» Vallnäs					9. 0	—
4,00	2,30	6,00	3,45	61	» Marinelund					9.13	—
4,25	2,45	6,40	3,70	65	» Emarp					9.20	—
4,70	2,70	7,05	4,05	72	» Lønneberga					9.32	—
5,40	3,15	8,10	4,75	83	Ank. Hultsfred					9.47	—
10,55	6,40	—	—	—	Till Vestervik 141					12.45	—
6,80	3,95	—	—	—	» Vimby 183					10.48	—
—	—	—	—	—	Fr. Vimby 183					7. 0	—
—	—	—	—	—	» Vestervik 141					5.15	—
—	—	—	—	—	Afg. Hultsfred					10. 2	—
6,20	3,60	9,30	5,40	95	» Hagelsrum					10.15	—
6,40	3,70	9,60	5,55	98	» Måhlla					10.22	—
6,70	3,90	10,05	5,85	103	» Rosenfors					10.29	—
7,10	4,10	10,65	6,15	109	» Mörlunda					10.44	—
7,55	4,35	11,35	6,55	116	» Ryningsnäs					10.54	—
7,80	4,50	11,70	6,75	120	» Lilla Jödal					11. 5	—
18,60	8,00	—	—	—	Ank. Berga					11.12	—
—	—	—	—	—	Ank. Kalmar 201					2. 0	—
—	—	—	—	—	Afg. Kalmar 201					7. 5	—
8,80	4,80	12,45	7,20	127	Afg. Berga					11.16	—
—	—	—	—	—	» Bohult					11.28	—
—	—	—	—	—	» Måckhult					X	—
9,10	5,25	13,65	7,90	140	» Forshult					11.50	—
9,65	5,55	14,50	8,35	148	Ank. Oskarsh.					12. 3	—

183 Vimmerby—Hultsfred.											
Biljettpris fr. Vimmerby					Stationer.						
I		III		Km.	(Vimmerby—Hultsfred f.j.)					Bt. 13	Bt. 15
enkel bilj.		tur o. ret.			Afg. Vimmerby					7. 0	5.40
0,65	0,40	1,00	0,60	10	» Storebro					7.29	6. 4
1,40	0,80	2,10	1,20	21	Ank. Hultsfred					7.55	6.20

Ulricehamn—Vartofta.

175

Biljettpris fr. Ulriceh.					Km	Stationer.		Lörd.	Dagligen.	
II	III	II	III	(Ulricehamns f.j.)		Nr 6	Nr 3		Nr 4	
enk. bilj.	tur o. ret.					Afg. Ulricehamn	3.20	7.30	2.30	
0.50	0.25	—	—	8	Vist	×	×	×		
0.65	0.40	1.00	0.60	8	> Lena	3.25	7.57	2.57		
1.05	0.65	1.60	1.00	13	> Dalum	4.11	8.15	3.15		
1.40	0.85	2.10	1.30	17	> Blidsberg	4.20	8.32	3.32		
1.95	1.20	2.95	1.80	24	> Trädet	4.42	8.56	3.56		
2.35	1.45	3.55	2.20	29	> Åsarp	5.2	9.14	4.14		
3.00	1.85	4.50	2.80	37	Ank. Vartofta	5.20	9.40	4.40		
—	—	—	—	—	Till Nässjö 37	10.23	4.50	9.20		
3.70	2.80	—	—	—	> Falk-R. 37	10.38	10.88	5.50		
10.50	6.85	14.35	9.40	—	> Götteb. 37, 27	1.45	1.45	9.45		
24.90	16.05	32.50	21.45	—	> Stockh. 37, 27, 25	10.2	10.2	8.30		

Jönköping Östra—Lyckås gård.

177

Biljettp. f. Jönköp.					Km	Stationer.		Nr 3	Nr 5	Nr 7	Nr 15
II	III	II	III	(Jönköp.-Gripens.f.)							
enk. bilj.	tur o. ret.					Afg. Jönköping Ö	7.15	11.15	4.0	4.0	9.50
0.40	0.25	0.60	0.40	5	> Rosendala	7.43	11.43	4.17	4.28	10.2	
0.50	0.35	0.75	0.50	11	> Gisebo	8.1	12.1	4.35	4.46	10.25	
0.60	0.40	0.90	0.60	13	> Vistakulle	8.9	12.10	4.44	4.55	10.34	
0.80	0.55	1.15	0.80	17	> Drättinge	8.21	12.22	4.56	5.7	10.48	
0.90	0.60	1.30	0.90	19	Ank. Lyckås gård	8.27	12.28	5.2	5.13	10.52	

Jönköping Östra—Rosendala—Husqvarna.

179

Tåg afgår *dagligen* 6.10, 7.15, 11.15, 6. 2, *dagligen* utom *fredagar* 9.50, *dagligen* utom *lördagar* samt *sön- o. helgdagar* 4. 0, *lördagar* samt *sön- och helgdagar* 1.30.
 Tid för gången 22 min. Biljettp. II. 40 öre, III. 25 öre, tur- och retur II. 60, III. 40 öre.

Oskarshamn—Nässjö.

181

Biljettp. fr. Oskarsh.					Km	Stationer.		St 2	St. 18	Bt 8	Bt 10	Bt 12
I	III	I	III	(Näs-jö-Osk.h. f.)								
enkelt bilj.	tur o. ret.					Afg. Oskarsh.	4.45	—	4.25	9.45	—	—
0.55	0.30	0.85	0.45	8	> Forshult	4.58	—	4.51	10.13	—	—	
—	—	—	—	12	> Mückhult	×	—	×	×	—	—	
1.40	0.80	2.10	1.20	21	> Bohult	5.18	—	5.24	10.48	—	—	
1.85	1.05	2.80	1.60	28	Ank. Berga	5.29	—	5.43	11.7	—	—	
7.65	4.55	—	—	—	Ank. Kalmar 261	9.10	—	—	2.0	—	—	
—	—	—	—	—	Afg. Kalmar 201	2.40	—	—	7.5	—	—	
—	—	—	—	—	Afg. Berga	5.33	—	5.50	11.25	—	—	
2.10	1.20	3.15	1.80	32	> Lillsjödäl	5.47	—	6.7	11.44	—	—	
2.55	1.50	3.85	2.25	39	> Rynningsnäs	5.58	—	6.25	12.3	—	—	
2.95	1.70	4.45	2.55	45	> Mörlunda	6.2	—	6.46	12.26	—	—	
3.25	1.90	4.90	2.85	50	> Rosenfors	6.17	—	7.0	12.43	—	—	
3.45	2.00	5.20	3.00	53	> Måilla	6.23	—	7.17	1.5	—	—	
—	—	—	—	57	> Hagelsrud	6.20	—	7.27	1.17	—	—	
4.25	2.45	6.40	3.70	65	Ank. Hultsfred	6.42	—	7.43	1.85	—	—	
—	—	—	—	—	Till Västervik 141	9.40	—	12.45	—	—	—	
5.65	3.25	—	—	—	> Vimby 183	8.2	—	10.48	—	—	—	
—	—	—	—	—	Fr. Vimby 173	5.40	—	7.0	—	—	—	
—	—	—	—	—	> Västerv. 141	3.45	—	5.15	—	—	—	
—	—	—	—	—	Afg. Hultsfred	6.22	—	8.0	—	—	4.15	
4.95	2.85	7.45	4.30	76	> Lönneberga	7.2	—	8.26	—	—	4.40	
5.40	3.15	8.10	4.75	83	> Emarp	7.20	—	8.44	—	—	4.57	
5.70	3.30	8.55	4.95	87	> Marianelund	7.28	—	9.14	—	—	5.12	
6.15	3.55	9.25	5.35	94	> Vallnäs	7.41	—	9.31	—	—	5.30	
6.40	3.70	9.60	5.55	98	> Ingatorp	7.54	—	9.52	—	—	5.48	
6.70	3.90	10.05	5.85	103	> Hjeltevad	8.2	—	10.8	—	—	6.0	
7.00	4.00	10.50	6.10	107	> Bruzaholm	8.11	—	10.25	—	—	6.15	
7.55	4.40	11.50	6.60	117	> Hult	8.27	—	10.53	—	—	6.42	
8.30	4.80	12.45	7.20	127	Ank. Eksjö	8.42	—	11.16	—	—	7.5	
—	—	—	—	—	Afg. d:o	8.50	6.0	11.30	8.55	8.55	—	
—	—	—	—	—	Brevik	×	×	×	×	×	—	
8.85	5.10	13.30	7.65	136	> Ormaryd	9.2	6.17	11.52	4.18	9.18	—	
9.65	5.55	14.50	8.35	148	Ank. Nässjö	9.24	6.34	12.15	4.45	9.45	—	
10.55	19.55	—	—	—	Till Stockh. 25	6.55	—	8.2	—	—	—	
12.25	14.60	—	—	—	> Götteb. 37, 27	7.10	1.45	—	—	—	9.45	
15.75	7.30	—	—	—	> Jönköping 37	10.50	8.30	1.30	7.11	12.34	—	
—	14.95	—	—	—	> Malmö 25	9.5	1.5	—	10.15	8.17	—	
—	—	—	—	—	> Halmstad 187	—	12.41	—	—	—	9.50	

Hultsfred—Vimmerby.

183

Biljettp. fr. Hultsf.					Km.	Stationer.		Bt. 14	Bt. 16
I	III	I	III	(Vimmerby—Hultsfred f.j.)					
enkelt bilj.	tur o. ret.					Afg. Hultsfred	×	10.8	7.10
0.75	0.45	1.15	0.70	11	> Storebro	×	10.28	7.40	
1.40	0.80	2.10	1.20	21	Ank. Vimmerby	×	10.48	8.2	

185 Jönköpingshamn—Vaggeryd.										
Bilj. pris fr. Jönkg. H.		Km	Stationer.		Bt 15	St 7	Gt 11	Gt 13	Bt 9	Bt 19
II	III		(Halmstad—Nässjö f.)							
			Fr. Stockholm C 25, 37		—	7.15	9.40	—	—	9.5
			» Göteborg B. J. 27 37		—	9.35	—	7.50	—	2.25
enk. bilj.			Afg. Jönköpings Hamn		5. 0	7. 0	10.35	3.50	6. 0	8.25
0,40	0,25	5	» Ljungarum		—	—	×	×	×	×
0,40	0,90	6	» Hofslätt		5.17	7.12	10.58	4. 8	6.15	8.52
0,55	0,45	9	» Norrahammar		5.20	7.20	11.24	4.31	6.22	9. 4
0,80	0,60	13	» Smålands Taberg		5.47	7.34	11.50	4.57	6.21	9.14
1,00	0,75	16	» Månsarp		5.55	7.41	12. 4	5.11	7. 2	ank.
1,35	1,00	22	» Ekeryd		ank	7.52	12.22	5.28	7.19	
1,60	1,20	26	» Bratteborg			7.59	12.35	5.41	7.21	
1,90	1,40	31	» Byarum			8. 8	12.54	5.59	7.45	
2,10	1,60	35	Ank. Vaggeryd			8.15	1. 5	6.10	7.55	
			Till Nässjö 187		—	—	4.35	—	9.27	—
			» Stockholm C 187, 25		—	—	—	—	6.55	—
			» Vernamo 187		—	9.23	3. 8	—	9.45	—
			» Halmstad 187		—	12.41	9.50	—	—	—

För resa med andra tåg än snäll- och persontåg utgå afgifterna med 5 öre pr km i II och 3,6 öre i III klass.

187 Nässjö—Halmstad.										
Biljettp. fr. Nässjö		Km	Stationer.		Gt 5	St 1	Gt 3	Bt 19	Fr. Stockholm C 25	
I	II		II	III					II, III	I—III
med snälltåg			Afg. Nässjö		—	7.11	11.5	—	—	9.40
0,65	0,50	0,40	—	—	—	7.25	11.27	—	—	3.54
1,55	1,15	0,90	0,95	0,70	—	7.42	11.56	—	—	5.16
2,80	2,10	1,60	1,75	1,30	—	8. 7	12.54	—	—	6. 0
3,55	2,65	2,00	2,20	1,60	—	8.20	1.18	—	—	8.55
m. godståg			Ank. Vaggeryd		—	12.30	4.45	—	—	—
			Till Jönköpings H. 185		—	—	—	—	—	—
			Fr. Jönköpings H. 185		—	7. 0	10.35	6. 0	—	—
			Afg. Vaggeryd		—	8.25	1.28	8. 5	—	—
4,25	3,20	2,40	2,65	1,95	—	8.40	1.56	8.36	—	—
4,90	3,70	2,75	3,05	2,20	—	8.53	2.21	8.59	—	—
5,85	4,40	3,30	3,65	2,65	—	9.11	2.50	9.25	—	—
6,50	4,90	3,65	4,05	2,95	—	9.23	3. 8	9.45	—	—
			Afg. d:o		—	9.25	3.28	—	—	—
7,30	5,50	4,10	4,55	3,30	—	9.41	3.56	—	—	—
7,80	5,85	4,40	4,85	3,50	—	9.55	4.30	—	—	—
8,25	6,20	4,65	5,15	3,75	—	10. 5	4.51	—	—	—
9,00	6,75	5,05	5,60	4,05	—	10.20	5.22	—	—	—
9,85	7,40	5,55	6,15	4,45	—	10.38	6. 2	—	—	—
11,00	8,25	6,20	6,85	4,95	—	10.59	6.49	—	—	—
11,85	8,90	6,70	7,40	5,35	—	11.21	7.15	—	—	—
			Ank. Kinnared		—	—	—	—	—	—
			Till Ätran		—	—	9. 0	—	—	—
			Km. Afg. Ätran		5.20	—	—	—	—	—
—	—	—	—	—	5.51	—	—	—	—	—
—	—	—	—	—	×	—	—	—	—	—
—	—	—	—	—	×	—	—	—	—	—
—	—	—	—	—	×	—	—	—	—	—
—	—	—	—	—	6.23	—	—	—	—	—
			Afg. Kinnared		6.35	11.22	7.30	—	—	—
12,60	9,45	7,10	7,85	5,65	—	7. 1	11.35	7.57	—	—
13,30	10,00	7,50	8,30	6,00	—	7.29	11.50	8.23	—	—
13,85	10,40	7,80	8,65	6,25	—	7.45	12. 1	8.40	—	—
14,20	10,65	8,00	8,85	6,40	—	8. 4	12. 9	8.57	—	—
14,50	10,90	8,15	9,05	6,55	—	8.16	12.16	9.10	—	—
14,80	11,10	8,35	9,25	6,70	—	8.27	12.23	9.21	—	—
15,30	11,50	8,60	9,55	6,90	—	8.43	12.33	9.33	—	—
15,70	11,80	8,85	9,80	7,10	—	8.55	12.41	9.50	—	—
			Ank. Halmstad		—	—	—	—	—	—
			Till Göteborg B J 39		—	4. 4	7.17	—	—	—
			» Helsingb. F 39		—	1.50	3.30	5.34	—	—
			» Köbenhavn. - b. 312		—	—	5.36	8. 8	—	—
			» Malmö		—	3.45	6.36	7.30	—	—

189 Elfsäter—Falkenberg.									
Biljettp. fr. Elfsäter		Km	Stationer.		№ 1	№ 3	№ 5	Fr. Stockholm C 25	
II	III		II	III				II, III	I—III
enk. bilj.			Afg. Elfsäter		6. 0	10.20	7. 0	—	—
0,40	0,25	0,60	0,40	6	6.14	10.32	7.12	—	—
0,75	0,50	1,10	0,75	12	6.30	10.48	7.28	—	—
1,00	0,65	1,45	1,00	16	6.40	10.58	7.35	—	—
1,60	1,05	2,35	1,60	26	7. 2	11.18	7.55	—	—
1,80	1,20	2,70	1,80	30	7.16	11.30	8. 5	—	—
—	—	—	—	33	7.23	11.36	8.12	—	—
2,20	1,40	3,25	2,20	36	7.43	11.49	8.23	—	—
2,35	1,60	3,55	2,35	39	7.50	11.55	8.32	—	—
2,65	1,80	4,00	3,65	44	8. 3	12. 6	8.44	—	—
3,10	2,05	4,60	3,10	51	8.20	12.20	9. 0	—	—
			Ank. Falkenberg		—	—	—	—	—
			Ank. Göteborg BJ 39		—	4. 4	7.17	—	—
			» Helsingborg F 39		—	8.23	5.34	—	—

Vaggeryd—Jönköpings hamn.

185

		Fr. <i>Stockholm C 25, 187</i>		—	—	9.40	—	—	—	—	—	
		» <i>Nässjö 187</i>		—	—	7.11	11. 5	—	—	—	—	
		» <i>Halmstad 187</i>		—	—	—	6. 0	—	3.45	—	—	
		» <i>Vernamo 187</i>		—	—	5. 2	—	12.34	—	7. 2	—	
Bilj. pris fr. Vaggeryd		Stationer.				Bt 16	Bt 10	Gt 14	Bt 12	Pt 18	St 8	Pt 20
II III		(Halmstad—Nässjö f.)										
snällt.		Afg. Vaggeryd				—	6.41	10. 5	2.42	—	8.10	—
0,40	0,25	4	» Byarum			—	6.52	10.21	2.56	—	8.18	—
0,55	0,45	9	» Bratteborg			—	7. 4	10.41	3.10	—	8.27	—
0,80	0,60	13	» Ekeryd			—	7.12	10.56	3.22	—	8.34	—
1,15	0,90	19	» Månsarp			6. 5	7.25	11.17	3.39	—	8.45	—
1,35	1,00	22	» Smålands Taberg			6.16	7.37	11.36	3.56	7.20	8.52	9.20
1,60	1,20	26	» Norrahammar			6.29	7.47	12. 0	4.18	7.32	9. 4	9.32
1,75	1,35	29	» Hofslätt			6.39	7.55	12.12	4.29	7.48	9.12	9.42
1,80	1,35	30	» Ljungarum			×	×	×	×	×	×	×
2,10	1,60	35	Ank. Jönköpings Hamn			6.55	8. 8	12.30	4.45	8. 2	9.22	10. 2
		Till Göteborg S J 37, 27				—	1.45	9.45	—	—	7.10	—
		» Stockh., C 37, 27, 25				—	8. 2	—	—	6.55	8.30	—

Halmstad—Nässjö.

187

		Fr. <i>Malmö 43, 39</i>		—	—	10.30	10.30	—	
		» <i>Köbenh. Nordb. 312</i>		—	—	9.18	10.58	—	
		» <i>Helstingb. F 39</i>		—	—	11.20	12.50	—	
		» <i>Göteborg B J 39</i>		—	—	10.30	9.30	—	
Biljettp. fr. Halmst.		Stationer.				Bt 10	Gt 4	St 2	Gt 6
I II III		(Halmstad—Nässjö fv.)				II, III	II, III	I—III	II, III
med snälltåg		Afg. Halmstad				—	6. 0	3.45	5. 0
0,50	0,40	0,25	» Sperlingsholm			—	6.16	3.54	5.16
0,90	0,70	0,50	» Aled			—	6.32	4. 4	5.33
1,20	0,90	0,70	» Sennan			—	6.45	4.11	5.46
1,55	1,15	0,90	» Oskarström			—	7. 0	4.19	6. 4
1,85	1,40	1,05	» Johansfors			—	7.13	4.27	6.22
2,40	1,80	1,35	» Frösliða			—	7.33	4.38	6.41
3,15	2,35	1,80	» Torup			—	8. 3	4.53	7.11
3,85	2,90	2,20	Ank. Kinnared			—	8.21	5. 5	7.32
		Km							
		Afg. Kinnared							
—	3,80	2,45	» Ahylte			—	—	—	7.45
—	3,35	2,55	» Skogsgårde			—	—	—	—
—	3,50	2,65	» Fegen			—	—	—	8.45
—	3,80	2,85	Ank. Åtran			—	—	—	9. 2
		Fr. Åtran				—	5.30	—	—
		Afg. Kinnared				—	8.36	5. 6	—
4,75	3,55	2,70	» Landeryd			—	9.12	5.30	—
5,85	4,40	3,30	» Smålandsstenar			—	9.51	5.52	—
6,75	5,05	3,80	» Refteled öfre			—	10.28	6.10	—
7,45	5,60	4,20	» Bredaryd			—	10.56	6.25	—
7,95	5,95	4,50	» Forsheda			—	11.30	6.35	—
8,40	6,30	4,75	» Kärda			—	11.51	6.42	—
9,20	6,90	5,20	Ank. Vernamo			—	12.14	7. 4	—
		Afg. d:o				5. 2	12.34	7. 2	—
9,85	7,40	5,55	» Hörle			5.22	12.58	7.12	—
10,80	8,10	6,10	» Klofshult			5.49	1.33	7.37	—
11,45	8,60	6,45	» Skillingaryd			6.12	1.58	7.51	—
12,20	9,15	6,85	Ank. Vaggeryd			6.31	2.18	8. 5	—
15,00	11,25	8,45	Till Jönköpings H. 185			8. 8	4.45	9.22	—
		Fr. Jönköpings H. 185				—	10.35	6. 2	—
		Afg. Vaggeryd				—	2.36	8.14	—
12,90	9,70	7,25	» Hook			—	3. 3	8.22	—
14,20	10,65	8,00	» Malmbäck			—	3.48	8.55	—
15,05	11,30	8,50	» Fredriksdal			—	4.16	9.14	—
15,70	11,80	8,85	Ank. Nässjö			—	4.35	9.27	—
		Till Eksjö 181				—	6.45	10.23	—
		» Linköping 25				—	10.20	1.10	—
		» Stockholm C 25				—	—	6.55	—

Falkenberg—Elfsered.

189

		Fr. <i>Helsingborg F 39</i>		—	—	11.30	12.50	—
		» <i>Göteborg B J 39</i>		—	—	10.30	9.30	—
Biljettp. fr. F:berg		Stationer.				Nº 4	Nº 2	
II III		(Falkenbergs järnv.)						
enk. bilj.		Afg. Falkenberg				7.15	4.30	—
0,45	0,30	0,65	» Vinberg			7.28	4.43	—
0,75	0,50	1,10	» Dal			7.36	4.52	—
0,90	0,60	1,35	» Vessigebro			7.46	5. 6	—
—	—	—	» Höstena			7.54	5.12	—
1,30	0,85	1,90	» Atrafors			8. 4	5.24	—
1,50	1,00	2,25	» Köinge			8.15	5.35	—
2,10	1,40	3,15	» Ullared			8.34	5.54	—
2,35	1,60	3,55	» Fridhemsberg			8.44	6. 2	—
2,70	1,80	4,05	» Lia			8.59	6.12	—
3,12	2,05	4,60	Ank. Elfsered			9.10	6.20	—

Hvetlanda - Säfsjö.

Biljettpris fr. Hvetlanda				Km	Stationer. (Hvetlanda-Säfsjö f.)				
I	III	I	III		№ 1	№ 3	№ 5	№ 7	
enkel bilj.	—	tur- o. ret.	—	—	Afg. Hvetlanda	5.55	2.30	7.22	10. 0
0.50	0.25	0.75	0.40	6	» Hultaby	X	X	X	X
0.70	0.40	1.05	0.60	10	» Hellinge	6.15	2.50	X	10.23
1.00	0.60	1.50	0.85	14	» Myresjö	6.27	3. 8	X	10.35
1.20	0.70	1.80	1.05	17	» Landsbro	6.42	3.18	8. 2	10.50
1.50	0.85	2.25	1.30	21	» Lannask. brunn	6.54	3.90	8. 2	11. 1
—	—	—	—	—	» Hultagård	7. 6	3.42	X	11.13
2.10	1.20	3.15	1.80	30	Gåfvan	X	X	X	X
—	—	—	—	—	Ank. Säfsjö	7.30	4. 7	8.42	11.38
24.80	16.20	—	—	Till Södra Statens	Till Stockholm 25	8. 2	—	6.55	8. 2
17.35	11.25	—	—		» Göteborg 25, 37, 27	9.45	—	7.10	9.45
6.90	3.90	—	—		» Jönköping 25, 37	12.34	7.11	10.52	1.30

193 Alfveta - Vexjö.

Biljettpris fr. Alfveta				Km	Stationer. (Vexjö-Alfveta f.)				
I	III	I	III		№ 8	№ 10	№ 2	№ 4	№ 6
enkel bilj.	—	tur- o. ret.	—	—	Afg. Alfveta	5.22	9.10	11. 0	2.20; 7.22
0.60	0.30	0.90	0.45	8	» Gemla	5.43	9.27	11.13	2.40; 7.54
0.95	0.50	1.45	0.75	13	» Råppe	5.52	9.40	11.23	2.57; 8. 2
1.30	0.65	1.95	1.00	18	Ank. Vexjö	6. 0	9.50	11.30	3. 8; 8.22
—	—	—	—	—	Till Klafrest. 197	—	12.27	—	5.42
—	—	—	—	—	» Ronneby 207	9.50	—	5.45	10.15
—	—	—	—	—	» Kalmar 203	10.25	—	3.90	8.52
—	—	—	—	—	» Karlskr. 195	10.32	—	3.48	8.32

§ S., T., Th., L. juni o. juli.

195 Vexjö - Karlskrona.

Biljettpris fr. Vexjö				Km	Stationer. (Karlskr. - Vexjö f.)				
I	III	I	III		№ 8	№ 2	№ 4		
enkel bilj.	—	tur- o. ret.	—	—	Afg. Vexjö	6.20	11.55	3.40	
1.00	0.50	1.50	0.75	13	» Aryd	6.47	12.19	4. 9	
1.90	0.95	2.85	1.45	25	» Hofmantorp	7.12	12.41	4.42	
2.55	1.30	3.85	1.95	34	Ank. Lessebo	7.30	12.57	5. 1	
—	—	—	—	—	Till Kosta 199	9.25	—	6.12	
—	—	—	—	—	Fr. Kosta 199	6.30	—	3.20	
—	—	—	—	—	Afg. Lessebo	7.32	12.58	5. 4	
3.40	1.70	5.10	2.55	45	» Skruf	8. 1	1.18	5.30	
4.30	2.15	6.45	3.25	57	Ank. Emmaboda	8.24	1.39	5.56	
8.60	4.30	11.60	6.45	—	Till Kalmar 203	10.25	3.30	8.45	
9.60	4.85	—	—	—	„ Säfsjöstr. 203, 205	*11.35	5. 0	—	
—	—	—	—	—	Fr Säfsjöstr 203, 203	—	*12. 0	—	
—	—	—	—	—	„ Kalmar 203	№ 6	7.10	2.58	
5.10	2.55	7.65	3.85	68	Afg. Emmaboda	5.22	8.34	1.49	6.12
—	—	—	—	78	» Vissefjerda	5.52	8.56	2.11	6.42
6.15	3.10	9.25	4.65	82	Fuhr	X	1	1	1
—	—	—	—	88	» Holm-sjö	6.40	9.23	2.40	7.14
7.15	3.60	10.70	5.35	95	» Näragöl	6.55	9.35	X	X
7.60	3.80	11.40	5.70	101	» Spjutsbygd	7.12	9.50	3. 7	7.44
8.05	4.05	12.05	6.05	107	» Rödeby	7.33	10. 3	3.20	7.22
—	—	—	—	110	» Torskors	7.47	10.16	3.33	8.13
8.55	4.30	12.85	6.45	114	» Suuna	7.55	X	X	X
—	—	—	—	—	Ank. Karlskrona	8. 0	10.32	3.48	8.30
—	—	—	—	—	Till Ronneby 211	—	1.45	—	—

* Dagn. utcm sönd. o. månd.

Resande kunna från Karlskrona fortsätta till Ronneby och Karlshamn med bantåg. Reseffekter, polletterade för öfvergång från den ena till den andra jernvägen, transporteras kostnadsfritt mellan jernvägsstationerna i Karlskrona.

Säfsjö—Hvetlanda.

191

				Fr. Stockholm 25				9.30	9. 5	—	—	
				> Göteborg 27, 31, 25				9.25	7.50	—	—	
				> Jönköping 37 25				5.56	3.48	5. 0	8.45	
Biljettpris fr. Säfsjö				Stationer.				№ 2	№ 4	№ 6	№ 8	
I	III	I	III	Km	(Hvetlanda-Säfsjö fernv.)							
enkel bilj.	—	tur- o. ret.	—	—	Afg. Säfsjö	9. 5	5.45	9. 9	12. 8			
0.65	0.40	0.95	0.55	9	> Gåfvan	×	×	×	×			
0.95	0.55	1.40	0.80	13	> Hultagård	9.32	×	9.28	12.34			
1.15	0.65	1.70	1.00	16	> Lannaskede brunn	9.44	6.16	9.28	12.46			
1.40	0.80	2.10	1.20	20	> Landsbro	9.58	6.28	9.52	1. 0			
1.70	1.00	2.55	1.45	24	> Myresjö	10.10	×	10. 4	1.11			
—	—	—	—	—	> Hellinge	10.25	×	10.12	1.22			
—	—	—	—	—	Hultaby	×	×	×	1.41			
2.10	1.20	3.15	1.80	30	Ank. Hvetlanda	10.44	7. 5	10.35	—			

Vexjö—Alfvesta.

193

				Fr. Karlskr. 195				—	5.30	7. 0	1.30	—
				> Kalmar 203				—	—	7.10	1.30	—
				> Ronneby 207				—	5.45	—	1.30	—
				> Klafrest. 197				5.15	6.30*	—	3.15	—
Biljettpris fr. Vexjö				Stationer.				№ 9	№ 7	№ 1	№ 3	№ 5
I	III	I	III	Km	(Vexjö-Alfvesta f.)							
enkel bilj.	—	tur- o. ret.	—	—	Afg. Vexjö	7.45	10. 0	12.35	5.50	8.40		
0.50	0.20	0.75	0.30	5	> Råppe	7.59	10. 8	12.51	6. 4	9. 9		
0.70	0.35	1.05	0.55	10	> Geumla	8.13	10.18	1. 8	6.18	9.17		
1.30	0.65	1.95	1.00	18	Ank. Alfvesta	8.30	10.30	1.25	6.35	9.24		

* Dgl. ut. Onsd. o. Lörd.
 > Onsdag. o. Lördag.

Till Malmö 25	1. 5	—	8.17	10.15	9. 5:
> Jönköping 25, 37	—	1.30	7.11	10.50	8.30:
> Göteborg 25, 37, 27	—	9.45	—	7.10	1.45:
> Stockh. 25	—	8. 5	—	6.55	10.20:

Karlskrona—Vexjö.

195

				Fr. Ronneby 211				—	—	9.52	—	
Biljettpris fr. Karlskr.				Stationer.				№ 7	№ 1	№ 3	№ 5	
I	III	I	III	Km	(Karlskr.—Vexjö f.)							
enkel bilj.	—	tur- o. ret.	—	—	Afg. Karlskrona	5.30	7. 0	1.30	2.45			
0.40	0.20	—	—	4	> Sunna	×	×	×	2.56			
0.50	0.25	0.75	0.40	7	> Torskors	5.47	7.18	1.47	3. 4			
1.00	0.50	1.50	0.75	13	> Rödeby	6. 0	7.33	2. 0	3.20			
1.45	0.75	2.15	1.10	19	> Spjutsbygd	6.13	7.48	2.13	3.35			
1.95	1.00	2.95	1.50	26	> Näfragöl	×	×	2.27	3.52			
2.40	1.20	3.60	1.80	32	> Holmsjö	6.40	8.22	2.40	4. 9			
—	—	—	—	36	Fuhr	!	!	!	×			
3.45	1.75	5.20	2.60	46	> Vissefjerda	7. 7	8.56	3. 7	4.41			
4.30	2.15	6.45	3.25	57	Ank. Emmaboda	7.28	9.18	3.28	5. 5			
8.60	4.30	11.60	6.45	—	Till Kalmar 203	10.25	3.30	—	8.45			
9.60	4.85	—	—	—	„ Säfsjöstr. 203, 205	—	*11.35	—	—			
—	—	—	—	—	Fr. Säfsjöstr. 205, 203	—	*12. 0	—	—			
—	—	—	—	—	„ Kalmar 203	—	7.10	2.58	—			
—	—	—	—	—	Afg. Emmaboda	7.38	9.36	3.38	—			
5.20	2.60	7.80	3.90	69	> Skruf	8. 1	10. 2	4. 1	—			
6.00	3.00	9.00	4.50	80	Ank. Lessebo	3.22	10.24	4.22	—			
—	—	—	—	—	Till Kosta 199	9.25	—	6.19	—			
—	—	—	—	—	Fr. Kosta 199	6.30	—	3.20	—			
—	—	—	—	—	Afg. Lessebo	8.24	10.27	4.24	—			
6.70	3.35	10.05	5.05	89	> Hofmantorp	8.42	10.47	4.42	—			
7.60	3.80	11.40	5.70	101	> Åryd	9. 6	11.12	5. 6	—			
8.55	4.30	12.85	6.45	114	Ank. Vexjö	9.30	11.38	5.30	—			

* Dgl. utom sönd., månd.

Till Alfvesta 193	10.30	1.25	6.25	—
> Stockholm 193, 25	8. 5	—	6.55	—
> Göteborg 193, 27, 27	9.45	—	7.10	—
> Malmö 193, 25	—	8.15	10.15	—

197 Klafreström—Vexjö.										
Biljettpris fr. Klafreström				Km	Stationer.		№ 1	№ 1	№ 3	
I	III	I	III		Vexjö-Klafreströms j.					
enkel biljett	—	—	—	—	Afg. Klafreström	6.30	5.15	3.15		
0,50	0,25	0,75	0,40	4	> Sandreda	6.45	5.22	3.30		
0,70	0,45	1,00	0,70	11	> Braås	7.7	5.52	3.52		
1,15	0,80	1,75	1,15	19	> Brittatorp	7.34	6.17	4.17		
1,35	0,90	2,00	1,35	22	> Rottne	7.25	6.30	4.30		
—	—	—	—	—	> Rottnesqvarn	×	×	×		
1,65	1,10	2,45	1,65	27	> Norrgårda	8.1	6.46	4.45		
2,25	1,50	3,35	2,25	37	> Evedal	8.29	7.14	5.14		
2,60	1,75	3,90	2,60	43	Ank. Vexjö	8.45	7.30	5.30		
—	—	—	—	—	Till Ronneby 207	5.45	5.45	10.15		*Sönd., Tisd.,
—	—	—	—	—	> Karlskrona 195	3.48	3.48	—		Torsd. o. Lörd.
—	—	—	—	—	> Alfvesta 193	10.30	8.30	6.25		und. Juni o. Juli.

199 Kosta—Lessebo.										
Biljettpris fr. Kosta				Km	Stationer.		№ 1	№ 3		
I	III	I	III		(Kosta—Lessebo jernväg.)					
enkel bilj.	—	—	—	—	Afg. Kosta	6.30	3.20			
0,65	0,40	1,00	0,60	9	> Ekeberga	7.1	3.49			
1,15	0,65	1,75	1,00	16	Ank. Lessebo	7.22	4.10			
—	—	—	—	—	Till Vexjö 195	9.30	5.30			
—	—	—	—	—	> Karlskrona 195	10.32	8.22			
—	—	—	—	—	> Kalmar 203	10.25	8.25			

201 Berga—Kalmar.										
					Fr. Stockholm 25, 181	—	9.49	—		
					> Oskarshamn 181	—	9.45	4.45		

Biljettpris fr. Berga				Km	Stationer		Bt. 2	St. 4	Bt. 6	
I	III	I	III		(Kalmar—Berga jv.)					
enkel bilj.	—	—	—	—	Afg. Berga	5.9	11.24	6.50		
0,60	0,35	0,75	0,45	7	> Högsby	5.19	11.38	6.9		
—	—	—	—	—	> Berga gård	×	×	×		
—	—	—	—	—	> Ruda gård	×	×	×		
1,20	0,75	1,45	1,00	16	> Ruda	5.22	11.55	6.22		
1,50	0,90	1,80	1,20	20	> Långemåla	5.52	12.7	6.48		
1,80	1,10	2,20	1,45	24	> Verlebo	×	×	×		
2,20	1,35	2,65	1,75	29	> Hornsö	6.23	12.24	7.12		
2,50	1,50	3,00	2,00	33	> Hornsö såg	×	×	×		
2,70	1,65	3,25	2,20	36	> Blomstermåla	6.44	12.37	7.29		
3,10	1,85	3,70	2,50	41	Ank. Ålem	6.56	12.46	7.39		
—	—	—	—	—	Afg. d:o	7.2	12.48	7.42		
3,55	2,15	4,25	2,85	47	> Haraldsmåla	×	×	×		
3,90	2,35	4,70	3,15	52	> Kåremo	7.34	1.8	8.7		
4,35	2,65	5,25	3,50	58	> Rockneby	7.57	1.24	8.25		
—	—	—	—	—	> Svartingstorp	×	×	×		
4,65	2,80	5,60	3,75	62	> Läckeby	8.11	1.32	8.38		
5,05	3,05	6,05	4,05	67	> Förlösa	8.29	1.42	8.45		
5,25	3,15	6,30	4,20	70	> Kläckeberga	×	×	×		
—	—	—	—	—	Kalmar vestra	×	×	×		
5,80	3,50	6,95	4,65	77	Ank. Kalmar	9.0	2.0	9.19		

203 Kalmar—Emmaboda										
Biljettpris fr. Kalmar				Km	Stationer.		Bt. № 1	Pt. № 3	Bt. № 5	Gt. № 7
I	III	I	III		(Kalmar jernväg.)					
enkel bilj.	—	—	—	—	Afg. Kalmar	7.10	1.30	2.58	6.9	
0,60	0,30	0,75	0,45	—	> Törneby	×	×	×	×	
1,20	0,60	1,45	0,90	16	> Smedby	7.30	1.43	3.21	6.21	
—	—	—	—	—	> Trekanten	7.54	2.2	3.47	6.42	
2,20	1,10	2,65	1,65	29	> Börseryd	×	×	×	×	
5,45	2,75	7,85	4,05	—	Ank. Nybro	8.22	2.27	4.20	7.25	
—	—	—	—	—	Till Säfsjöstr. 205	11.35	5.0	—	—	
—	—	—	—	—	Fr. Säfsjöstr. 205	5.9	12.0	—	—	*Dagligen utom Sönd. o. Månd.
3,00	1,50	3,60	2,25	40	Afg. Nybro	8.33	2.35	4.26	—	
—	—	—	—	—	> Örsjö	9.1	2.54	5.0	—	
4,15	2,10	4,95	3,15	55	> Björstorp	×	×	×	—	
4,80	2,15	5,15	3,20	57	> Lindås	9.26	3.18	5.44	—	
—	—	—	—	—	Ank. Emmaboda	9.29	3.21	5.49	—	
—	—	—	—	—	Till Vexjö 195	11.38	5.30	—	—	
—	—	—	—	—	> Stockh. C25, 195	—	6.55	—	—	
—	—	—	—	—	> Malmö 25, 195	8.17	10.15	—	—	
—	—	—	—	—	> Kariskr. 195	3.48	—	8.20	—	

205 Nybro—Säfsjöström.										
					Fr. Kalmar 203	7.10	1.30			
					> Vexjö 195, 203	6.20	11.55			
Biljettpris fr. Nybro				Km	Stationer.		№ 2	№ 4		
I	III	I	III		(Nybro—Säfsjöström jv.)					
enkel biljett	—	—	—	—	Afg. Nybro	9.30	2.55			
1,15	0,60	1,80	0,85	15	> Brånahult	×	×			
—	—	—	—	—	> Orrefors	×	×			
2,20	1,10	3,50	1,60	29	> Vilkö	×	×			
3,25	1,65	5,20	2,40	43	> Målerås	10.57	4.22			
—	—	—	—	—	Ank. Säfsjöström	11.35	5.0			

Vexjö—Klafrestrom.

197

Biljettpris fr. Vexjö					Km.	Stationer.		№ 2	№ 4
I	III	I	III	(Vexjö—Klafrestroms fernväg.)					
						Fr. Alfvesta 193	9.10	2.20	
						» Karlskrona 195	5.29	7.0	
						» Ronneby 207	5.45	—	
enkel biljett		tur o. retur			Afg. Vexjö	10.15	8.30		
0,50	0,25	0,75	0,40	6	» Evedal	10.83	8.50		
1,00	0,65	1,45	1,00	16	» Norrgårda	10.59	4.15		
					» Rottnesqvarn	X	X		
1,80	0,85	1,90	1,30	21	» Rottne	11.17	4.83		
1,50	1,00	2,25	1,50	25	» Brittatorp	11.30	4.46		
2,00	1,35	3,00	2,00	33	» Braås	11.55	5.10		
2,40	1,60	3,60	2,40	40	» Sandreda	12.15	5.30		
2,60	1,75	3,90	2,60	48	Ank. Klafrestrom	12.37	5.42		

Lessebo—Kosta.

199

Biljettpris fr. Lessebo.					Km.	Stationer.		№ 2	№ 4
I	III	I	III	(Kosta—Lessebo fernväg.)					
						Fr. Kalmar 203	—	1.30	
						» Karlskrona 195	5.29	1.30	
						» Vexjö 195	6.20	3.40	
enkel bilj.		tur- o. ret.			Afg. Lessebo	8.35	5.20		
0,50	0,30	0,75	0,45	7	» Ekeberga	3.58	5.43		
1,15	0,65	1,75	1,00	16	Ank. Kosta	9.25	6.19		

Kalmar—Berga.

201

Biljettpris fr. Kalmar					Km.	Stationer			Bt. 1	St. 3	Bt. 5
I	III	I	III	(Kalmar—Berga jv.)							
enkel bilj.		tur- o. ret.			Afg. Kalmar	7.5	2.40	4.40			
0,60	0,35	0,75	0,45	7	Kalmar vestra	X	X	X			
0,75	0,45	0,90	0,60	10	» Kläckeberga	X7.21	X2.52	X5.0			
1,15	0,70	1,35	0,90	15	» Förlösa	7.29	2.58	5.11			
					» Läckoby	7.44	3.6	5.28			
					Svarstingstorp	X	X	X			
1,45	0,90	1,75	1,15	19	» Rockneby	8.1	3.21	5.48			
1,90	1,15	2,25	1,50	25	» Käremo	8.17	3.32	6.2			
2,25	1,35	2,70	1,80	30	» Hjaraldsmåla	X8.30	X3.41	X6.29			
2,70	1,65	3,25	2,20	36	Ank. Alem	8.44	3.51	6.33			
					Afg. do	8.48	3.53	6.38			
3,10	1,85	3,70	2,50	41	» Blomstermåla	9.3	4.3	6.52			
3,30	2,00	4,00	2,65	44	» Hornsö säg	X9.12	X4.8	X7.2			
3,60	2,20	4,35	2,90	48	» Hornsö	9.25	4.16	7.15			
4,00	2,40	4,80	3,20	53	» Verlebo	X9.38	X4.25	7.23			
4,30	2,60	5,15	3,45	57	» Långemåla	9.55	4.33	7.42			
4,60	2,75	5,60	3,70	61	» Ruda	10.8	4.45	7.56			
					Ruda gård	X	X	X			
					Berga gård	X	X	X			
5,25	3,15	6,30	4,20	70	» Högsby	10.38	5.2	8.22			
5,80	3,50	6,95	4,65	77	Ank. Berga	10.50	5.15	8.49			
					Till Oskarshamn 181	12.3	—	9.55			
					» Stockholm C 181,25	—	6.55	—			

Emmaboda—Kalmar.

203

Biljettpris fr. Emmaboda					Km.	Stationer.				Gt. № 8	Bt. № 2	Pt. № 4	Gt. № 6
I	III	I	III	(Kalmar fernväg.)									
						Fr. Karlskrona 195	—	5.29	7.0	2.45			
						» Malmö 25, 195	—	5.52	6.55	7.42			
						» Stockh. C25, 195	—	8.19	9.49	—			
						» Vexjö 195	—	6.20	11.55	3.40			
enkel bilj.		tur- o. ret.			Afg. Emmaboda	—	8.30	1.45	6.21				
0,60	0,30	0,75	0,45	2	» Lindås	—	8.34	1.48	6.23				
					» Björstorp	—	X	X	X				
1,30	0,65	1,55	1,00	17	» Örsjö	—	9.2	2.16	7.12				
2,05	1,05	2,45	1,55	27	Ank. Nybro	—	9.21	2.34	7.23				
5,80	2,70	7,65	3,95	—	Till Säfsjöström 205	—	*1135	5.0	—	+Sönd. o. Månd.			
					Fr. Säfsjöström 205	*5.2	+710	*12.0	—	*utom S. o. M.			
					Afg. Nybro	7.15	9.27	2.40	7.22				
3,10	1,55	3,70	2,30	41	» Börseryd	X	X	X	X				
3,75	1,90	4,60	2,85	50	» Trekanten	7.58	9.54	3.8	8.2				
					» Smedby	8.26	10.11	3.18	8.22				
					» Törneby	X	X	X	X				
4,30	2,15	5,15	3,20	57	Ank. Kalmar	8.45	10.25	3.30	8.25				

Säfsjöström—Nybro.

205

Biljettpris fr. Säfsjöström					Km.	Stationer.			Dagl. ut. S. & M. № 1	Dagl. ut. S. & M. № 1	Dagl. ut. S. & M. № 3
I	III	I	III	(Nybro—Säfsjöström f.)							
enkel bilj.		tur- o. ret.			Afg. Säfsjöström	5.2	7.10	12.0			
1,05	0,55	1,70	0,80	14	» Målerås	5.42	7.51	12.42			
					» Vilkö	X	X	X			
2,10	1,05	3,40	1,55	28	» Orrefors	X6.24	X8.29	1.23			
					» Brånahult	X	X	X			
3,25	1,65	5,20	2,40	43	Ank. Nybro	7.0	9.5	2.0			
					Till Kalmar 203	8.45	10.25	5.30			
					» Vexjö 203, 195	11.38	—	5.30			

207

(Alfvesta—)Vexjö—Ronneby.

Resande norr ifrån till Ronneby böra observera att kortaste och snabbaste förbindelsen är öfver Alfvesta—Vexjö—Tingsryd. Vid biljettköp bör uttryckligen begäras biljett denna väg. Genomgående bogievagnar Vexjö—Ronneby.

Billiga biljetter till Ronneby under juni—aug. se tab. 403.				Fr. Stockholm C 25	8.10	9.42	—	
				» Göteborg SJ 27, 25, 193	—	9.35	—	
				» Alfvesta 193	5.30	11. 0	2.20	
Biljettpr. fr. Vexjö:				Stationer:		№ 16	№ 18	№ 20
I	III	I	III	Km.	Vexjö—Tingsr. j.			
enk bilj.	—	—	—	—	Afg. Vexjö	6.25	1.20	6.10
0,70	0,45	0,85	0,55	9	» Tegnaby	6.42	1.41	6.30
—	—	—	—	15	» Krokvik	—	× 1.53	× 6.41
1,30	0,85	1,55	1,05	17	» Ingelstad	7. 0	2. 5	6.50
1,90	1,25	2,25	1,50	25	» Uråsa	7.14	2,25	7. 8
2,05	1,35	2,45	1,65	27	» Snappahem	7.19	2,34	7.15
2,35	1,55	2,80	1,90	31	» Väckelsång	7.28	2,43	7.27
2,80	1,85	3,35	2,25	37	» Qvarnamåla	7.41	3. 4	7.44
3,40	2,25	4,05	2,70	45	Ank. Tingsryd	7.55	3.20	8. 0
—	—	—	—	—	Bredåkra—Tingsr. j.	—	—	—
—	—	—	—	—	Afg. Tingsryd	8. 5	3.45	8.25
3,85	2,55	4,60	3,05	51	» Hensmåla	8.18	3,58	8.38
4,20	2,75	5,05	3,35	56	» Konga	8.30	4.12	8.50
4,45	2,95	5,40	3,55	60	» Råfsmåla	× 8.38	× 4.21	× 8.52
4,95	3,25	6,00	3,95	67	» Hallabro	8.57	4.43	9.19
5,40	3,55	6,50	4,30	70	» Backaryd	9. 9	5.12	9.32
5,85	3,85	7,15	4,70	80	» Ettebro	9.23	5.16	9.47
6,30	4,10	7,65	5,05	86	Ank. Bredåkra	9.35	5.26	9.59
—	—	—	—	—	Afg. Bredåkra 211	9.36	5.29	10. 0
6,45	4,20	7,85	5,20	88	» Djupadal	9.41	5.35	10. 5
6,75	4,40	8,20	5,40	92	Ank. Ronneby	9.50	5.45	10.15
				Till Karlskrona 211	11.13	—	—	
				» Kristianstad 211	6.25	—	—	

N. T. Th. o. L. under juni o. juli.

209

Karlshamn—Vislanda—Halmstad.

I förbindelse med statsbanans nattsnälltåg (nr 5 och 6) gå snälltåg mellan Vislanda och Ronneby. Snabb och bekväm tufförbindelse till och från Ronneby hel- och nattsnälltåg.

				Fr. Malmö 25, 225	—	8. 5	—	
				» Kristianstad 211	—	12.35	—	
				» Karlskrona 211	—	12.45	3.25	
				» Ronneby 211	5.20	1.53	4.55	
Biljettpris fr. Karlish.				Stationer.		№ 1	№ 3	№ 5
I	III	I	III	Km.	Karlish.—Vislanda j.			
enkelt bilj.	—	—	—	—	Afg. Karlshamn	8.50	3.25	6.50
0,90	0,20	—	—	4	» Asarum	9. 3	3.35	7. 8
0,80	0,50	1,20	0,70	11	» Svängsta	9.28	3.51	7.21
1,40	0,90	2,15	1,30	20	» Hemsjö	9.55	4.13	7.57
1,75	1,15	2,70	1,40	25	» Hofmansbygd	10. 2	4.24	8.14
2,10	1,35	3,15	1,70	30	» Fridafors	10.30	4.35	8.30
2,25	1,45	—	—	32	» Slattemåla	× 10.37	× 4.41	× 8.38
2,55	1,65	3,80	2,00	36	» Ryd	10.58	4.54	8.51
3,10	2,00	4,60	2,50	44	» Alshult	11.23	5.11	9.14
3,65	2,35	5,40	3,00	52	» Ulå	11.47	5.32	9.37
3,95	2,55	—	—	56	» Hulvik	× 11.59	× 5.41	× 9.48
4,50	2,90	6,60	3,50	64	» Torne	12.23	5.58	10.11
4,90	3,15	7,30	4,00	70	» Grinslöt	12.43	6.11	10.29
5,50	3,55	8,20	4,40	78	Ank. Vislanda	1. 5	6.27	10.50

× Tåg № 3 står i Vislanda i förb. m. statsb:s snällt. № 6 & 7 o. tåg № 5 med uppg. snälltåget № 8.

				Till Malmö 25	8.17	10.15	9. 5
				» Göteborg SJ 25, 37, 27	—	7.10	1.45
				» Stockholm C 25	—	6.55	10.20
				Fr. Stockholm C 25	—	9. 5	9.40
				» Göteborg SJ 25, 37, 27	—	7.50	9.35
				» Malmö 25	8. 5	3. 0	—

Biljettpris fr. Vislanda				Vislanda—Bolmens j.		№ 9		
I	III	I	III	Km.	Afg. Vislanda	2.45	7.15	9.20
1,05	0,70	1,50	1,00	98	» Målskog	3.28	7.27	9.51
1,50	0,95	2,00	1,35	99	» Ryssby	3.49	8.17	10. 9
2,05	1,35	2,70	1,80	107	» Tutaryd	4.13	8.38	10.26
2,55	1,65	3,25	2,20	114	Ank. Ljungby	4.30	8.57	10.40
—	—	—	—	—	Afg. do	4.50	5.20	—
3,90	2,15	4,30	2,90	125	» Angelstad	5.20	6. 0	—
3 6	2,30	4,50	3,00	129	Ank. Bolmen	5.30	6.10	—
				Halmstad—Bolmens j.		№ 3		
4.10	—	—	—	—	Afg. Bolmen	5.40	6.20	—
4.30	2,55	5,50	3,50	134	» Piksberg	5.52	6.38	—
4.60	2,75	5,55	3,70	139	» Byholma	6. 4	6.56	—
4.60	2,95	6,00	4,00	143	» Asen	6.15	7.12	—
5.00	3,20	6,60	4,35	149	» Lidhult	6.21	7.39	—
5.30	3,40	7,05	4,65	153	» Bökö	6.43	7.55	—
5.60	3,60	7,50	4,95	157	» Elmås	× 6.51	× 8. 5	—
5.80	3,70	7,80	5,10	160	» Bygget	6.52	8.23	—
6.20	4,00	8,40	5,55	166	» Skallinge	7.13	8.43	—
6.50	4,15	8,85	5,80	170	» Mahult	× 7.21	× 8.54	—
6.85	4,40	9,40	6,15	175	» Breared	× 7.30	× 9.12	—
7.35	4,70	10,15	6,60	182	» Marbäck	7.44	9.36	—
7.60	4,90	10,50	6,90	186	» Skedala	7.53	9.50	—
7.75	5,00	10,75	7,05	188	» Skedala hed	× 7.59	× 9.57	—
8,10	5,20	11,25	7,35	193	Ank. Halmstad	8.10	10.10	—
				Till Göteborg BJ 39	7.17	4. 4	—	
				» Helsingb. F. 89	5.24	3.30	—	

I förbindelse med tåg № 1 finnes ångbåtsförb. hvarje söckendag mellan Ljungby och Halmneda.

Ronneby—Vexlö(—Alfvesta).

Om tur- och returbiljetter				Fr. Kristianstad 211	—	9.20	12.35	
so tab. 403.				> Karlskrona 211	—	7.55	3.25	
Biljettp. fr. Ronneby:				Stationer:				
I	III	I	III	Km	Bredåkra—Tingsr. j.	Nr 15	Nr 17	Nr 19
enkel	tur	tur- o.	ret.	—	Afg. Ronneby	5.45	1.30	6.15
0.30	0.20	0.35	0.25	4	> Djupadal	5.57	1.42	6.29
0.45	0.30	0.55	0.35	6	Ank. Bredåkra 211	6. 2	1.47	6.39
—	—	—	—	—	Afg. Bredåkra	6. 5	1.49	6.31
0.90	0.60	1.10	0.70	12	> Ettebro	6.19	2. 3	6.43
1.40	0.90	1.70	1.10	19	> Backaryd	6.37	2.19	7. 1
1.80	1.20	2.25	1.45	25	> Hallabro	6.58	2.40	7.22
2.30	1.50	2.85	1.85	32	> Råfsmåla	× 7.14	× 2.56	× 7.38
2.55	1.65	3.20	2.05	36	> Konga	7.25	3. 6	7.47
2.90	1.90	3.60	2.35	41	> Hensmåla	7.37	3.18	7.52
3.35	2.15	4.15	2.70	47	Ank. Tingsryd	7.49	3.30	8.10
—	—	—	—	—	Vexlö—Tingsryds iv.	—	—	—
3.95	2.55	4.90	3.20	55	Afg. Tingsryd	8.10	3.85	8.15
4.40	2.85	5.45	3.65	61	> Qvarnamåla	8.27	3.54	8.33
4.70	3.05	5.80	3.80	65	> Väckelsång	8.40	4.10	8.48
4.85	3.15	5.95	3.90	67	> Snappahem	8.49	4.21	8.58
5.15	3.55	6.70	4.40	75	> Urås	8.56	4.29	9. 2
—	—	—	—	—	> Ingelstad	9.14	4.49	9.25
6.05	3.95	7.40	4.90	83	> Krokvik	× 9.17	—	× 9.29
6.75	4.40	8.20	5.40	92	> Tegnaby	9.29	5. 7	9.42
—	—	—	—	—	Ank. Vexlö	9.45	5.25	10. 2
Till Alfvesta 193						10.30	6.35	—
> Göteborg SJ 193,25,27						9.45	7.10	—
> Stockholm C 25						8. 5	6.55	—

Tur- och returbiljetten gäller en månad. Enkel biljett gäller för fram- och återresa samma dag; å linton Ronneby-Bredåkra dock endast sönd- och helgdagar.

Halmstad—Vislanda—Karlskrona.

Biljettp. fr. Halmstad.				Km	Stationer:	Nr 2	Nr 4	Nr 6
I	III	I	III		Halmstad—Bolmens j.			
enkel	bilj.	tur- o.	ret.	5	Afg. Halmstad	7. 0	4. 0	—
0.50	0.25	1.00	0.50	7	> Skedala hed	7.12	4.14	—
0.50	0.35	1.00	0.55	7	> Skedala	7.18	4.22	—
0.80	0.50	1.20	0.75	11	> Marböck	7.28	4.37	—
1.40	0.90	2.10	1.35	18	> Breared	× 7.43	× 4.51	—
1.65	1.05	2.50	1.60	23	> Mahult	× 7.53	× 5.12	—
1.90	1.25	2.85	1.90	27	> Skallinge	8. 4	5.28	—
2.35	1.50	3.55	2.25	38	> Bygget	8.22	5.56	—
2.55	1.65	3.85	2.50	36	> Elmås	× 8.29	× 6. 4	—
2.80	1.80	4.20	2.70	40	> Bökö	8.39	6.29	—
3.10	2.00	4.65	3.00	44	> Lidhult	8.50	6.39	—
3.50	2.25	5.25	3.40	50	> Asen	9. 9	7.27	—
3.80	2.45	5.70	3.70	54	> Byholma	9.19	7.42	—
4.15	2.70	6.25	4.05	59	> Piksberg	9.31	7.59	—
4.50	2.90	6.75	4.35	64	Ank. Bolmen	9.42	8.12	—
—	—	—	—	—	Vislanda—Bolmens j.	—	—	—
4.80	3.10	7.20	4.65	68	Afg. Bolmen	9.52	8.29	3.15
5.55	3.60	8.25	5.35	79	> Angelstad	10. 5	8.32	3.30
—	—	—	—	—	Ank. Ljungby	10.35	9. 2	1. 0
—	—	—	—	—	Afg. d:o	—	Nr 10	—
6.05	3.90	8.85	5.85	86	> Tutaryd	11. 0	7. 0	5.20
6.60	4.25	9.50	6.25	94	> Ryssby	11.26	7.20	5.35
7.05	4.55	10.00	6.55	100	> Målskog	11.54	7.41	5.53
8.10	5.20	11.25	7.35	115	Ank. Vislanda	12.16	8. 2	6.12
—	—	—	—	—	Till Malmö 25	8.17	1. 5	10.15
—	—	—	—	—	> Göteborg SJ 25,37,27	—	9.45	7.10
—	—	—	—	—	> Stockholm C 25	—	8. 5	6.55
—	—	—	—	—	Fr. Stockholm O 25	—	9.40	8.19
—	—	—	—	—	> Göteborg SJ 27,37,25	—	9.35	—
—	—	—	—	—	> Malmö 25	8. 5	—	9.50
Biljettp. fr. Vislanda					Karlsk.—Vislanda fj.		Nr 4	—
0.60	0.40	1.00	0.50	123	Afg. Vislanda	2.40	9.25	6. 0
1.00	0.65	1.60	0.90	129	> Grimslöf	3. 5	× 9.41	6.22
1.55	1.00	—	—	137	> Torne	3.24	× 9.53	6.39
1.85	1.20	2.80	1.50	141	> Hulvik	× 3.45	× 10. 9	× 7. 0
2.40	1.55	3.60	1.95	149	> Ulfs	4. 0	× 10.17	7.15
2.95	1.90	4.40	2.40	157	> Alshult	4.24	× 10.33	7.38
—	—	—	—	161	> Ryd	4.50	10.50	8. 2
3.40	2.20	5.10	2.75	163	> Slattemåla	× 5. 2	× 10.58	× 8.14
3.75	2.40	5.50	2.95	168	> Fridafors	5.11	11. 3	8.24
4.10	2.65	6.05	3.20	173	> Hofmansbygd	5.28	11.17	8.41
4.70	3.05	6.95	3.70	182	> Hemsjö	5.45	11.28	8.57
5.20	3.35	—	—	189	> Svängsta	6.10	11.47	9.24
5.50	3.55	8.20	4.40	193	> Asarum	6.22	12. 2	9.41
—	—	—	—	—	Ank. Karlskrona	6.42	12.10	9.50
—	—	—	—	—	Till Ronneby	9.15	1.50	—
—	—	—	—	—	> Karlskrona	—	3. 5	—
—	—	—	—	—	> Kristianstad	—	6.35	1.21
—	—	—	—	—	> Malmö 211, 219, 225	—	10.15	15. 5

Enkel biljett gäller å Karlskrona—Vislanda, Vislanda—Bolmens och Halmstad—Bolmens järnvägar för fram och återresa samma dag.

I förbindelse med tåg Nr 2 finnes ångbåtsförb. hvarje söckend. mellan Ljungby o. Hamneda.

211 Karlskrona—Karlskrona—Sölvesb.—Kristianstad.

* Härifrån bibana för gods- trafik till Kallinge.				Fr. Vexjö 195 Kallmar 203		6.20		7.10	
enk. bilj. fr. Karlskr.	tur o. ret. fr. Kkr.	km	Stationer. (Mell. Blekinge f.)	№ 11	№ 8	№ 5	№ 1	№ 7	
I	III	I	III						
0,80	0,20	0,45	0,80	Afg. Karlskrona	5.30	7.55	12.45	3.25	6.50
0,50	0,35	0,75	0,55	» Oscarsvitrn	×5.37	×8.29	×1252	×3.34	×7.9
0,65	0,45	1,00	0,70	» Gullberna	×5.40	8.5	×1255	3.37	7.2
0,85	0,55	1,30	0,85	» Rosenholm	×5.47	×8.12	×1.1	×3.45	×7.11
1,40	0,90	2,10	1,35	» Skärfrva	×5.52	×8.17	×1.5	×3.50	×7.16
1,70	1,10	2,55	1,65	» Nettraby 213	×5.59	8.24	1.11	4.0	7.27
1,85	1,20	2,80	1,80	» Johannahus	×6.16	8.40	1.26	4.21	7.49
2,10	1,35	3,15	2,05	» Edestad	×6.25	8.49	×1.84	4.32	8.9
				» Lefvalunda	×6.30	×8.53	1	×4.37	×8.2
				Ank. Ronneby	6.38	9.1	1.45	4.47	8.15
					№ 9			№ 15	№ 17
2,40	1,55	3,60	2,35	Afg. Ronneby) Se	5.20	9.7	1.53	4.55	5.45
2,55	1,65	3,85	2,50	» Djupadal*) tab.	5.22	9.17	2.3	5.9	5.27
				Ank. Bredåkra) 207	5.49	9.21	2.7	5.14	6.2
				Afg. Bredåkra	5.42	9.22	2.9	5.17	
2,80	1,80	4,20	2,70	» Hårsjön	5.54	×9.29	×2.15	5.23	
3,30	2,15	4,95	3,25	» Hoby	6.17	9.45	2.28	5.53	
3,50	2,25	5,25	3,40	» Kullåkra	6.25	9.52	×2.84	6.1	
3,80	2,45	5,70	3,70	» Mersorum	6.37	10.0	×2.41	6.12	
4,45	2,85	6,70	4,30	» Trensrum	7.1	10.16	×2.56	6.24	
4,90	3,15	7,35	4,75	Ank. Karlish.	7.20	10.30	3.10	6.52	
				Till Vislanda 209	7.5		6.27	10.20	
				Fr. Vislanda 209		6.0	9.25		9.25
		fr. Karlskrona		(Vestra Blekinge f.)	№ 1				№ 7
5,15	3,30	0,35	0,20	Afg. Karlskrona X	6.0	10.40	3.50		1.40
5,25	3,40	0,45	0,35	» Horsaryd	×6.8	×10.49	×3.58		×1.49
5,60	3,55	0,75	0,50	» Vekerum	×6.14	×10.54	×4.4		×1.56
5,75	3,70	1,10	0,70	» Mörrum	6.24	11.2	4.14		2.8
6,05	3,90	1,45	0,95	» Gustafstorp	6.35	11.14	4.26		2.20
				Ank. Sandbäck	6.45	11.22	4.36	№ 9	2.30
				Km Afg. Sandbäck				9.2	2.42
6,25	4,05	1,70	1,15	3 » Kylinge				9.12	2.52
6,45	4,15	1,95	1,25	6 » Grånum				9.25	3.3
6,75	4,35	2,35	1,50	10 » Jemshög				9.38	3.17
6,95	4,50	2,60	1,70	13 » Rösjö				×9.48	×3.25
7,10	4,55	2,75	1,75	15 Ank. Holjö				9.51	3.30
				Fr. Holjö	6.0				
				Afg. Sandbäck	6.52	11.27	4.41		
6,25	4,05	1,70	1,15	89 Ryedal	×7.0	×11.34	×4.49		
6,60	4,25	2,15	1,40	94 » Gammalstorp	7.13	11.45	5.3		
7,10	4,55	2,75	1,75	101 Ank. Sölvesborg	7.30	12.0	5.20		
		fr. Sölvesb.		(Sölwb.-Kvist. st. f.)					Gt 7
				Afg. Sölvesborg	7.35	12.10	5.25		8.30
				» Valje juni-aug	×	×	×		×
7,75	5,00	0,85	0,60	110 » Bromöla	7.57	12.31	5.46		9.2
8,05	5,15	1,20	0,75	114 » Gualöf	8.6	12.40	5.55		9.17
8,40	5,40	1,65	1,10	119 » Beckaskog	8.18	12.51	6.2		9.24
8,60	5,50	1,90	1,20	122 » Fjølkinge	8.28	1.0	6.14		9.47
9,00	5,80	2,40	1,60	128 » Nosaby	8.41	1.13	6.27		10.4
9,30	5,95	2,75	1,75	132 Ank. Kristianstad	8.49	1.21	6.35		10.13
16,50	9,70			Till Helsingb. 231. 2.9	1.32	6.15			
17,25	9,95			» Malmö 219, 225, 25	1.5	5.5	10.15		
				» Köbenh. 509	3.15	7.32		öfv. Eslöf.	

213 Alnaryd—Nettraby.

Biljettpris fr. Alnaryd				Stationer. (Nettraby—Alnaryd f.)		№ 1	№ 8	№ 5
II	III	II	III	km				
enkelt bilj.	tur- o. ret.				Afg. Alnaryd	6.15	1.25	6.50
0,20	0,15	0,30	0,25	3 » Tving	6.29	1.33	7.4	
0,45	0,35	0,70	0,55	7 » Bråstorp	6.43	2.51	7.14	
0,60	0,45	0,90	0,70	10 » Björkeryd	7.2	2.8	7.21	
1,00	0,75	1,50	1,15	16 Ank. Nettraby				
				Till Karlskrona 211	9.17	3.5		
				Afg. Nettraby	7.25	2.81	7.52	
1,00	0,75	1,50	1,15	17 Ank. Nettraby hamn	7.30	2.86	8.9	

Vid Kettilstorp, Humlehallar, Berg och Måstad stanna tågen vid behof.

Kristianstad - Sölvesb. - Karlshamn - Karlskrona. 211

				Fr. <i>Köberns</i> . 509					6.5	11.15				
				» <i>Malmö</i> 25, 225					8.5	3.0				
				» <i>Helsingb.</i> 231, 219					6.25	2.30				
Enk. bilj. fr Kristst.		tur o. ret. fr Krst.		Km	Stationer. (Sölvesb. - Kr. st. f.)					№ 8	№ 6	№ 2	№ 4	№ 6
I	III	I	III		Afg. Kristianstad							9.20	12.35	6.20
0,30	0,15	0,50	0,25	4	» Nosaby							9.29	12.44	7.0
0,70	0,45	0,90	0,60	10	» Fjølkinge							9.44	1.1	7.15
0,95	0,60	1,20	0,75	13	» Beckaskog							9.52	1.9	7.25
1,30	0,85	1,65	1,10	18	» Gualöf							10.4	1.20	7.35
1,55	1,00	1,95	1,25	22	» Bromölla							10.17	1:31	7.52
					» Valje juni-aug							X	X	X
2,20	1,40	2,75	1,75	31	Ank. Sölvesborg							10.35	1.51	8.11
					(V:a Blekinge fv.)									
					Afg. Sölvesborg							10.45	2.0	8.20
2,70	1,75	0,65	0,45	38	» Gammalstorp							11.5	2.17	8.25
3,05	1,95	1,10	0,70	43	» Ryedal							X11.18	X2.28	X8.51
3,25	2,10	1,35	0,90	46	Ank. Sandbäck							11.25	2.31	8.55
					Ank. Hölje		№ 8							№ 10
4,30	2,75	2,65	1,70		Km Afg. Hölje		6.0							8.0
4,20	2,70	2,50	1,65		2 » Rösjö		X6.6							X8.0
3,95	2,55	2,20	1,45		5 » Jemshög		6.17							8.15
3,70	2,35	1,90	1,20		9 » Grånium		6.31							8.23
3,50	2,25	1,65	1,10		12 » Kylinge		6.39							8.41
					15 Ank. Sandbäck		6.46							8.45
					Afg. Sandbäck		6.55					11.30	2.39	9.0
3,55	2,30	1,70	1,15	50	» Gustafstorp		7.7					11.39	2.48	9.14
3,85	2,45	2,10	1,35	54	» Mörrum		7.22					11.53	3.0	9.27
4,05	2,60	2,35	1,50	57	Vekorum		X7.31					X12.1	X3.7	X9.35
4,20	2,70	2,50	1,65	59	Horsaryd		X7.38					X12.7	X3.13	X9.41
4,40	2,80	2,75	1,75	62	Ank. Karlshamn	X	7.45					12.15	3.20	9.45
					Till Vislanda 209		1.5						6.22	
					Fr. Vislanda 209			№ 20				9.25		2.40
					(Moll. Blek. f.)									№ 10
4,90	3,15	0,75	0,55	69	Afg. Karlshamn	X						7.47	12.30	3.40
5,55	3,55	1,75	1,15	78	» Trensrum							8.9	X12.48	4.1
5,80	3,70	2,10	1,35	82	» Merserum							8.30	X1.3	4.19
6,05	3,85	2,50	1,60	85	» Kullåkra							8.41	X1.11	4.23
6,50	4,15	3,15	2,05	92	» Hoby							8.54	1.18	4.33
6,80	4,35	3,60	2,35	96	» Hårsjön							9.12	X1.30	4.53
					Ank. Bredåkra		№ 16	№ 18				9.22	1.37	5.1
6,95	4,45	3,85	2,50	98	Afg. Bredåkra	Se	9.35	5.29	10.10			9.24	1.38	5.2
7,20	4,60	4,20	2,70	102	Afg. Djupadal* } tab.		9.41	5.35	10.12			9.31	1.42	5.0
					An. Ronneby	207	9.50	5.45	10.15			9.41	1.50	5.17
					Afg. Ronneby		№ 8					6.50	1.57	5.24
7,65	4,90	4,90	3,15	108	» Lefvalunda		X7.1					X10.3	1	X3.32
7,90	5,05	5,25	3,40	112	» Edestad		7.7					10.9	2.10	5.37
8,50	5,45	6,15	4,00	120	» Johannahus		7.19					10.21	2.19	5.46
				123	» Nettraby 213		7.41					10.41	2.36	6.0
				125	» Skärva		X7.49					X10.48	X2.43	X6.15
9,05	5,80	7,00	4,50	128	» Rosenholm		X7.55					X10.51	X2.48	X6.15
					» Gullberna		8.5					11.2	2.55	6.22
9,30	5,95	7,35	4,75	132	» Oscarsvärn		X3.8					X11.5	X2.58	X6.21
					Ank. Karlskrona		8.17					11.13	3.5	6.21
					* Häri från bibana för godstrafik t. Kallinge.							8.45		
					Till Kalmar 203							5.30		
					» Vexjö 195									

Nettraby - Alnaryd. 213

Biljettp. fr. Nettraby				Km	Stationer. (Nettraby - Alnaryd f.)					№ 2	№ 4	№ 6
II	III	II	III									
enkel bilj.	tur- o. ret.				Afg. Nettraby hamn					9.40	4.35	8.20
0,15	0,10	0,20	0,15	1	Ank. Nettraby					9.45	4.40	8.55
					Fr. Karlskrona 211					7.55	3.25	6.50
					Afg. Nettraby					3.50	4.45	9.0
0,45	0,30	0,70	0,45	7	» Björkeryd					10.13	5.8	9.25
0,60	0,45	0,90	0,70	10	» Bråstorp					10.23	5.18	9.35
0,85	0,55	1,30	1,00	14	» Tving					10.45	5.40	9.50
1,00	0,75	1,50	1,15	17	Ank. Alnaryd					10.54	5.49	9.55

Vid Kettilstorp, Humlehallar, Berg och Måstad stanna tågen vid behof.

Glimåkra—Kristianstad.

Biljettpris fr. Glimåkra.				Stationer. (Krist. Immeln f.)	№ 1 Skd.	№ 3 Skd.	№ 5 O.L.	№ 6 S.H.	№ 8 S.H.	№ 9 S.H.
I	III	I	III							
enk. bilj.	t.-o. ret.			Afg. Glimåkra...	5.19	1.10	7.19	6. 0	12.10	6.39
0.90	0.15	0.50	0.25	> Röena -- X	5.22	1.17	7.26	6. 7	12.17	6.27
0.50	0.25	0.80	0.40	> Sibbhult....	5.28	1.31	7.37	6.18	12.28	6.28
0.70	0.35	1.10	0.55	> Hytta -- X	5.45	1.40	7.46	6.27	12.37	6.27
1.00	0.50	1.50	0.75	> Tubbarp -- X	5.52	1.47	7.53	6.34	12.44	7. 4
1.20	0.60	1.80	0.90	> Immeln ...	6.12	2. 7	8. 4	6.43	12.56	7.12
1.40	0.70	2.10	1.05	> Kaffatorp X	6.19	2.14	8.13	6.55	1. 5	7.25
1.50	0.75	2.30	1.15	> Arkelstorp ..	6.34	2.29	8.24	7. 7	1. 7	7.32
1.70	0.85	2.60	1.30	> Gärrö -- X	6.42	2.37	8.32	7.15	1.25	7.45
1.90	0.95	2.90	1.45	> Ekestad -- X	6.48	2.43	8.38	7.21	1.81	7.51
2.10	1.05	3.20	1.60	> Österslöf ..	7. 0	2.55	8.48	7.32	1.42	8. 2
2.40	1.20	3.60	1.80	> Balsby -- X	7. 9	3. 4	8.58	7.42	1.62	8.12
2.60	1.30	3.90	1.95	> Rödaleå -- X	7.17	3.12	9. 6	7.50	2. 0	8.22
2.80	1.40	4.20	2.10	Ank. Kristianstad	7.30	3.25	9.16	8. 0	2.10	8.30

Hästveda—Kristianstad.

Biljettpris fr. Hästveda.				Stationer. (Hästv. Karpal. f.)	Gt 13	St. 7	Pt. 9	Bt. 11
I	III	I	III					
Tur- och returbiljet- ter se tab. 403.				Fr. Stockh. C 25	—	8.19	9.19	—
				> Göteborg SJ 27, 37, 25	—	—	9.25	—
				> Jönköp. 37, 25	—	—	5.22	8.45
enk. bilj.	tur- o. ret.			Afg. Hästveda...	5. 9	6.50	10.40	4.85
0.45	0.25	0.70	0.40	> Glimminge ..	5.21	7. 4	11. 0	4.52
0.75	0.45	1.20	0.70	> Broby	5.22	7.14	11.11	5. 7
—	—	—	—	> Grydt	X	1	X	X
1.15	0.70	1.85	1.10	> Vanås	5.28	7.28	11.26	5.26
1.40	0.85	2.25	1.30	> Öviinge	6.18	7.36	11.37	5.40
1.75	1.05	2.80	1.65	> Bjerslöf	6.30	7.48	11.50	5.55
1.95	1.15	3.10	1.80	> Fårlöf	6.41	7.51	11.57	6. 4
2.10	1.25	3.50	2.05	> Vinnö	6.53	8. 0	12. 5	6.15
2.20	1.30	3.60	2.05	Afg. Karpalund..	7.12	8. 3	12. 9	6.24
2.50	1.45	4.00	2.15	Ank. Kristianstad	7.20	8.10	12.16	6.31
OBS. Snabbaste och billigaste för- bindelse mellan Stlm och Krist.				Till Eslöf 225	—	1.55	3.43	—
				> Malmö 225, 210, 25	—	1. 5	5. 5	10.15
				> Degeberga 223	—	—	3.10	—
				> Åhus 223	—	*1215	—	9.52
								*Skd

Kristianstad—Hessleholm.

Biljettp. fr. Krist. stad				Stationer. (Kristianst.-Hessleh.f.)	St. 5	Pt. 1	St. 3	Bt. 9	Gt. 7
I	III	I	III						
Fr. Karlskr. 211				—	—	7.55	12.45	—	
> Ronneby 211				—	—	9. 7	1.53	—	
> Karlsk. 211				—	6. 0	10.40	3.50	—	
> Sölvborg 211				—	7.95	12.10	5.25	—	
> Åhus hamn 221				—	7.90	1.10	—	—	
enk. bilj.	tur-o.ret.			Afg. Kristianstad	6. 5	9.40	3.50	6.22	1. 0
0.40	0.20	0.60	0.30	Ank. Karpalund	6.12	9.43	3.57	6.21	1.10
Fr. Degeberga 223				O.L.	6.15	9.55	—	—	
0.70	0.35	1.05	0.55	Afg. Karpalund	6.18	9.50	3.58	7. 2	1.16
1.00	0.50	1.50	0.75	> Onnestad	6.21	10. 0	4. 7	7.17	1.36
1.40	0.70	2.10	1.05	> Fridhem	6.28	10. 8	4.15	7.27	1.48
1.60	0.80	2.40	1.20	> Vinslöf	6.37	10.19	4.24	7.22	2. 6
1.80	0.90	2.70	1.35	> Ignaberga	1	X	X	7.22	2.17
1.90	0.95	2.85	1.45	> Attarp	6.47	10.29	4.34	7.22	2.27
3.10	1.05	3.15	1.60	> Röinge	1	X	X	8. 2	2.31
				Ank. Hessleholm	6.55	10.40	4.44	8.12	2.40
Till Helsingborg C 231				9.38	1.32	8.22	—	—	
> Landskr. 241, 231				10.30	2.15	8.22	—	—	
> Malmö 25				9. 5	1. 5	8.12	10.15	—	
> Göteborg SJ 25, 37, 27				9.45	—	7.10	1.45	—	
> Stockh. C 25				8. 5	—	6.55	10.20	—	

Kristianstad—Glimåkra.

215

Biljettpris fr. Krist.					Stationer. (Krist. Glimåkra.)	№ 2 Skd.	№ 4 Skd.	№ 6 O. L.	№ 2 S. H.	№ 4 S. H.	№ 6 S. H.
I	III	I	III	mi							
enk. bilj.	0.30	0.15	0.50	0.25	Afg. Kristianstad	9. 5	6.55	2.25	9. 5	3.20	9.50
	0.40	0.20	0.60	0.30	» Rödalea ×	9.16	7. 8	2.33	9.13	3.23	9.52
	0.50	0.25	0.80	0.40	» Balsby ×	9.23	7.13	2.39	9.19	3.31	10. 4
	0.70	0.35	1.10	0.55	» Österslöv	9.37	7.27	2.53	9.33	3.48	10.15
	1.00	0.50	1.50	0.75	» Ekestad ×	9.47	7.37	3. 2	9.42	3.57	10.27
	1.20	0.60	1.80	0.90	» Gärrö ×	9.54	7.47	3. 8	9.48	4. 3	10.33
	1.40	0.70	2.10	1.05	» Arkelstorp	10.11	8. 1	3.22	10. 2	4.17	10.37
	1.50	0.75	2.30	1.15	» Kaffatorp ×	10.13	8.11	3.29	10. 9	4.24	10.51
	1.70	0.85	2.60	1.30	» Immeln	10.39	8.22	3.45	10.25	4.40	11.10
	1.90	0.95	2.90	1.45	» Tubbarp ×	10.47	8.40	3.52	10.32	4.47	11.17
	2.10	1.05	3.20	1.60	» Hylta ×	10.56	8.49	3.58	10.38	4.53	11.23
	2.40	1.20	3.60	1.80	» Sibbhult	11.11	9. 4	4.13	10.53	5. 8	11.33
	2.70	1.35	4.10	2.05	» Röena ×	11.20	9.13	4.24	11. 4	5.19	11.42
	2.80	1.40	4.20	2.10	Ank. Glimåkra	11.25	9.18	4.30	11.10	5.25	11.52

Kristianstad—Hästveda.

217

Biljettpris fr. Kristianstad					Stationer. (Hästv.—Karpal. f.)	Bt. 8	St 10	St 12	Gt 14
I	III	I	III	mi					
					Fr. Åhus 223	5.55	—	3.35	—
					» Degeberga 223	6. 5	9.55	1.20	7.15
					» Malmö 25, 225, 219	—	8. 5	3. 0	5.15
					» Estlöf 223	—	9.25	4.15	6.25
					O. o. L.				
enk. bilj.	0.40	0.20	0.60	0.30	Afg. Kristianstad	9.20	4.10	7.20	9.10
	0.40	0.20	0.60	0.30	» Karpalund	9.32	4.18	7.28	9.28
	0.40	0.25	0.50	0.35	» Vinnö	9.36	4.20	7.30	9.34
	0.55	0.35	0.75	0.50	» Färlöv	9.44	4.26	7.36	9.44
	0.75	0.45	1.00	0.70	» Bjerlöf	9.54	4.32	7.42	9.54
	1.10	0.65	1.45	1.00	» Qvlinge	10.10	4.44	7.55	10.11
	1.35	0.80	1.80	1.25	» Vanås	10.25	4.52	8. 2	10.26
	—	—	—	—	» Grydt	×	×	1	×
	1.75	1.05	2.35	1.60	» Broby	10.43	5. 7	8.20	10.43
	2.05	1.20	2.75	1.90	» Glimminge	10.59	5.17	8.30	10.58
	2.30	1.40	3.10	2.15	Ank. Hästveda	11.17	5.31	8.45	11.15
					Till Jönköp.	7.11	10.20	8.30	—
					» Göteborg.	—	7.10	1.45	—
					» Stockh.	—	6.55	10.20	—

Resande fr. Kr.-st. eller Karpalund t. station norr om Hästveda eller omvänt, som önskar resa v. Hästv.—Karpalunds jernv., bör vid biljettköp å dessa stat. begära bilj. »via Hästveda».

Hessleholm—Kristianstad.

219

Biljettpris fr. Hessleh.					Stationer. (Kristianst. Hessleh. f.)	Bt. 2	St. 4	St. 6	St. 10	Gt. 8
I	III	I	III	mi						
					Fr. Stockh. C 25	8.10	9.40	1. 0	9. 5	—
					» Göteborg. S. J. 27, 37, 25	2.25	9.30	—	7.50	—
					» Malmö 25	—	8. 5	3. 0	5.15	—
					» Landskr. 241	—	6.40	1.40	4.45	—
					» Helsingborg C. 231	—	6.25	2.30	—	—
enk. bilj.	0.40	0.20	0.60	0.30	Afg. Hessleholm	7.30	11.16	5.21	8.40	3.35
	0.40	0.20	0.60	0.30	» Röinge	7.37	×	1	×	3.43
	0.40	0.20	0.60	0.30	» Attarp	7.45	11.26	5.30	8.49	3.53
	0.60	0.30	0.90	0.45	» Ignaberga	7.54	×	1	×	4. 5
	0.80	0.40	1.20	0.60	» Vinslöv	8. 6	11.35	5.40	8.52	4.25
	1.20	0.60	1.80	0.90	» Fridhom	8.18	11.44	5.49	9. 1	4.40
	1.40	0.70	2.10	1.05	» Önnestad	8.31	11.51	5.56	9.14	5. 0
	1.80	0.90	2.70	1.35	Ank. Karpalund	8.41	11.58	6. 2	9.22	5.10
					Till Degeberga 223	—	3.10	—	—	—
					Afg. Karpalund	8.46	11.59	6. 4	9.23	5.20
					Ank. Kristianstad	8.55	12. 6	6.11	9.29	5.30
					Till Åhus hamn 221	10.50	3.15	8. 5	—	—
					» Sölvesborg 211	10.36	1.51	8.14	—	—
					» Karlsh. 211	12.15	3.20	9.48	—	—
					» Ronneby 211	1.50	5.17	—	—	—
					» Karlskr. 211	3. 5	6.31	—	—	—

221 Kristianstad - Åhus hamn.

					Fr. <i>Stockholm</i> 25, 219	8 10	9.40	—		
					» <i>Göteby</i> 39, 43, 231, 219	—	10.30	9.30		
					» <i>Helsingborg</i> 108, 114	—	6.25	2.30		
Biljettpr. fr. Krist:stad					Stationer.					
I	III	I	III	Km.	<i>(Kristianstad - Åhus jernväg.)</i>					
enk. bilj.	tur- o. ret.				Afg. Kristianstad	10. 0	2.35	7.15		
0,40	0,20	0,60	0,30	4	» Hammar	10.10	2.44	7.25		
0,50	0,25	0,75	0,40	6	» Viby	10.20	2.51	7.35		
0,80	0,40	1,20	0,60	11	» Rinkaby	10.38	3. 2	7.45		
1,00	0,50	1,50	0,75	13	» Horna	10.40	3. 7	7.57		
1,20	0,60	1,80	0,90	17	Ank. Åhus hamn	10.50	3.15	8. 2		

223 Kristianstad - Degeberga & Åhus.

Bilj:pr. fr. Kristianst.:					Stationer.						
II	III	II	III	Km.	<i>(Gärds Hävads f.)</i>						
enk. bilj.	tur- o. ret.				Afg. Kristianstad	—	6.50	9 10	1.45	4.30	7. 5
—	—	—	—	5	Fr. <i>Hästveda</i> 217	—	—	6.50	10.40	—	4.35
1,30	0,75	1,70	1,20	21	Ank. Tollarp	—	7.24	10.20	2.19	5. 4	8. 2
—	—	—	—	—	Fr. <i>Eslöf</i> 225	—	—	9.25	—	—	6.25
—	—	—	—	—	Pt 23		Bt 15	Gt 17	Pt 25	Bt 19	8.20
—	—	—	—	—	Afg. Tollarp	—	7.40	11. 0	2.30	5 20	8.20
—	—	—	—	24	» <i>Östra Vram</i>	—	7.52	11.11	2.39	5.32	8.42
1,50	0,90	2,00	1,40	25	» <i>Lyngsjö</i>	—	×	11.15	×	×	×
1,70	1,00	2,25	1,55	28	» <i>Efveröd</i>	6.50	×	8. 8	×	2.51	5.48
2,00	1,20	2,65	1,85	32	» <i>Vidtsköfve</i>	×	8.24	↓	3. 5	6. 4	↓
2,10	1,25	2,80	1,95	35	Ank. Degeberga	7.32	8.30	↓	3.10	6.10	↓
—	—	—	—	—	Fr. <i>Degeberga</i>	—	—	9.55	—	—	7.15
—	—	—	—	—	Afg. Efveröd	—	—	11.28	—	—	8.52
1,80	1,05	2,40	1,65	30	» <i>Gärds Lyngby</i>	—	—	11.35	—	—	9. 9
2,10	1,25	2,80	1,95	35	» <i>Gärds Köpinge</i>	—	—	11.50	—	—	9.22
—	—	—	—	—	» <i>Hernestad</i>	—	—	11.56	—	—	9.25
2,20	1,35	2,95	2,05	38	» <i>Ripa</i>	—	—	12. 2	—	—	9.35
2,35	1,45	3,20	2,20	43	Ank. Åhus	—	—	12.15	—	—	9.50

225 Kristianstad - Eslöf.

Tur- och returbilj. gäller 1 månad; tab. 403.					Fr. <i>Karlskrona</i> 211	—	—	7.55	—	12.45
					» <i>Karlshamn</i> 211	—	6. 0	10.40	—	3.50
					» <i>Sölvesborg</i> 211	—	7.35	12.10	—	5.25

Bilj:pr. fr. Kristianstad:					Stationer.					
II	III	II	III	Km.	<i>(Gärds Hävads fv.)</i>					
enk. bilj.	tur- o. ret.				Afg. Kristianstad	6.50	9.10	1.45	4.30	7. 2
—	—	—	—	—	Fr. <i>Hästveda</i> 217	—	6.50	10.40	—	4.35
0,40	0,20	0,60	0,30	5	Afg. <i>Karpalund</i>	6.58	9 28	1.53	4.38	7.12
0,45	0,25	0,60	0,40	7	» <i>Öllsjö</i>	× 7. 2	9.35	× 1.57	× 4.42	7.25
0,55	0,35	0,75	0,50	9	» <i>Skjepsarlöf</i>	× 7. 6	5.44	× 2. 1	× 4.46	7.31
0,80	0,50	1,05	0,75	13	» <i>Ovesholm</i>	× 7.12	10. 0	× 2. 7	× 4.52	7.49
—	—	—	—	16	» <i>Nöbbelöf</i>	—	×	—	—	×
1,30	0,75	1,70	1,20	21	Ank. Tollarp	7.24	10.20	2.19	5. 4	8. 2
Enk. bilj. gäller sönd- o. helgdagar för återresa samma dag såväl inom egna banor som i sam- trafik med Landskrona och Helsingborgs samt Ystad - Eslöfs jernvägar.					Till <i>Degeberga</i>	8.30	—	3.10	6.10	—
					» <i>Åhus</i>	—	12.15	—	—	9.20
					Fr. <i>Åhus</i>	5.55	—	—	3.35	—
					» <i>Degeberga</i>	6.15	9.55	1.20	—	O. L.
					<i>(Hörby - Tollarp f.)</i>					
					Afg. Tollarp	7.28	10.52	2 22	5. 8	—
					» <i>Skjottelljunga</i>	× 7.31	11. 1	—	× 5.11	—
					» <i>Sätaröd</i>	× 7.36	11.13	× 2.30	× 5.16	—
					» <i>Liarum</i>	—	11.26	—	—	—
					» <i>Linderöd</i>	7.47	11.39	× 2.40	5.27	—
					» <i>Satsrup</i>	× 7.59	12. 0	× 2.50	× 5.39	—
					» <i>Fspinge</i>	× 8. 5	12.14	× 2.56	× 5.45	—
					<i>(Eslöf - Hörby f.)</i>					
					» <i>Hörby</i> 227	8.18	12.38	3. 3	5.52	—
					» <i>Ousbyholm</i>	× 8.19	12.51	× 3. 9	× 5.58	—
					» <i>Fogdarp</i>	8.28	1. 4	3.16	6. 2	—
					» <i>Snogeröd</i>	8.34	1.15	3.22	6.12	—
					» <i>Munkarp</i>	—	×	—	—	—
					» <i>Kungshult</i>	× 8.43	1.33	× 3.30	× 6.20	—
					» <i>Kastberga</i>	× 8.48	1.45	3.37	× 6.26	—
					Ank. Eslöf	8.55	1.55	3.43	6.32	—
					Till <i>Malmö</i> 25	10.28	—	5. 5	8.17	—
					» <i>Köbenhavn</i> 509	12.50	—	7.32	—	—
					» <i>Landskrona</i> 241	10.30	—	6. 2	8.35	—
					» <i>Ystad</i> 251	11.35	4.30	8. 2	9.20	—

227 Hörby - Hör.

Biljettpr. fr. Hör:					Stationer.				
I	III	I	III	Km.	<i>(Hör - Hörby fv.)</i>				
enk. bilj.	tur- o. ret.				Afg. Hörby	7.37	11. 0	8.48	1.30
0,35	0,20	0,50	0,30	6	» <i>Falltofta</i>	7.46	11. 9	8.57	1.40
0,70	0,40	1,00	0,60	10	» <i>Ludvigsborg</i>	7.58	11.21	4. 9	1.53
1,05	0,60	1,50	0,90	13	Ank. Hör	8.13	11.37	4.24	2.10
					Till <i>Malmö</i> 25	10.28	1. 5	8.17	—

Åhus hamn—Kristianstad. •

221

Biljettpris fr. Åhus				Km.	Stationer.		№ 1	№ 3	№ 7	№ 9
I	III	I	III		(Kristianst.—Åhus f.)					
enkel bilj.	t.- o. ret.				Afg. Åhus hamn	7.30	1.10	6.5	8.25	
0,40	0,20	0,60	0,30	4	» Horna	7.41	1.20	6.14	8.34	
0,50	0,25	0,75	0,40	6	» Rinkaby	7.50	1.30	6.20	8.40	
0,80	0,40	1,20	0,60	11	» Viby	8. 4	1.44	6.31	8.50	
1,00	0,50	1,50	0,75	13	» Hammar	8.11	1.51	6.38	8.58	
1,20	0,60	1,80	0,90	17	Ank. Kristianstad	8.20	2. 0	6.45	9. 5	
Till Helsingborg 219, 231						7.32	8.20			
» Gbg 219, 231, 43, 39						6.50	7.17			
» Stockh. 219, 25							6.55			

Åhus & Degeberga—Kristianstad. •

223

Biljettpris från Åhus				Km.	Stationer.		Gt 16	Bt. 18	Pt 26	Gt 20	Bt 22
II	III	II	III		(Gärds h:ds f.)						
enkel bilj.	tur- o. ret.				Afg. Åhus	5.55			3.35		
0,30	0,20	0,40	0,30	6	» Ripa	6. 9			3.50		
—	—	—	—	7	» Hornstad	6.17			3.58		
0,50	0,30	0,65	0,45	13	Gärds Köp.	6.21			4. 2		
0,80	0,50	1,05	0,75	18	» GärdsLyngb	6.38			4.20		
Ank. Degeberga						7.32			6.10		
Afg. Degeberga						6.15	9.55	1.20		7.15	
1,20	0,70	1,60	1,10	2	» Vidtsköffe	6.21	10. 1	1.26		7.23	
1,35	0,80	1,80	1,25	15	» Efveröd	6.48	10.17	1.40	4.31	7.41	
1,10	0,65	1,45	1,00	18	» Lyngsjö	6.59	X	X	X	X	
—	—	—	—	19	» O:a Vram	7. 5	10.31	1.53	4.46	7.50	
1,35	0,80	1,80	1,25	22	Ank. Tollarp	7.14	10.39	2. 1	4.55	8. 5	
2,95	1,75	4,05	2 80	71	Till Eslöf 225	8.55		3.43	6.22		
Afg. Tollarp						7.32	10.54		5.47	8.21	
3,00	1,75	4,15	2,85	74	Till Hästveda 217	11.17	5.31		8.45	11.15	
2,35	1,45	3,20	2,20	43	Ank. Kristianst.	8.35	11.28		6.21	8.55	

Eslöf—Kristianstad. •

225

Genomgående bogieva: nar Eslöf—Kristianstad.				Fr. København 509	—	6. 5	—	11.15	2.30
				» Malmö 25	—	8. 5	—	3. 0	5.15
				» Landskrona 231	—	6.40	1.40	—	4.45
				» Ystad 251	—	5.35	7. 0	11.40	4. 0

Biljettpris fr. Eslöf:				Km.	Stationer.		Gt 16	St 2	Gt 14	St 4	St 6
II	III	II	III		(Eslöf—Hörby fv.)						
enkel bilj.	tur- o. ret.				Afg. Eslöf	—	9.25	3.20	4.15	6.55	
0,30	0,20	0,40	0,30	4	» Kastberga	X	9.31	3.38	X 4.21	X 7. 4	
0,50	0,30	0,65	0,45	8	» Kungshult	—	X 9.37	3.51	X 4.27	X 7.10	
—	—	—	—	—	» Munkarp	—	—	X	—	—	
0,80	0,50	1,05	0,75	13	» Snogeröd	—	9.46	4. 8	4.38	7.18	
1,00	0,60	1,30	0,90	16	» Fogdarp	—	9.53	4.19	4.45	7.24	
1,20	0,70	1,60	1,10	20	» Ousbyholm	—	X 9.59	4.32	X 4.51	X 7.30	
(Hörby—Tollarp fornväg)											
1,45	0,85	1,95	1,35	24	» Hörby 227	—	10. 7	5. 7	4.59	7.38	
1,70	1,00	2,25	1,55	28	» Espinge	—	10.18	5.20	X 5. 5	X 7.44	
1,95	1,15	2,60	1,80	32	» Satsrup	—	10.19	5.40	X 5.11	X 7.50	
2,20	1,35	2,95	2,05	38	» Linderöd	—	10.32	6. 1	5.26	8. 1	
2,30	1,40	3,10	2,15	41	» Liaram	—	—	6.12	—	—	
2,40	1,45	3,25	2,25	44	» Sätaröd	—	X 10.42	6.22	X 5.36	X 8.10	
2,45	1,50	3,35	2,30	47	» Skjettellunga	—	X 10.47	6.31	X 5.41	X 8.15	
2,50	1,50	3,40	2,35	49	Ank. Tollarp	—	10.50	6.39	5.44	X 8.18	
Till Degeberga } 223						OoL	3.10	—	—	—	
» Åhus } 223						—	12.15	—	—	9.50	
Fr. Åhus } 223						5.55	—	—	3.35	—	
» Degeberga } 223						6.15	9.55	—	1.20	7.15	
(Gärds Häradsväg)											
—	—	—	—	—	Afg. Tollarp	7.32	10.54	7.13	5.47	8.23	
—	—	—	—	—	» Nöbbelöf	X	—	X	—	—	
2,65	1,60	3,65	2,50	57	» Ovesholm	7.56	X 11. 6	7.47	X 5.59	X 8.33	
2,75	1,65	3,75	2,60	61	» Skepparslöf	8. 8	X 11.12	8. 2	X 6. 5	X 8.39	
2,80	1,65	3,80	2,65	63	» Öllsjö	8.14	X 11.16	X	X 6. 2	X 8.42	
3,45	2,30	5,15	2,45	65	Ank. Karpalund	—	—	—	—	—	
Till Hästveda 217						11.17	5.31	—	8.45	11.15	
Afg. Karpalund						8.27	11.21	—	8.22	6.14	
3,70	2,45	5,55	3,70	70	Ank. Kristianstad	8.35	11.28	8.30	6.21	8.55	
Till Sövesborg 211						10.36	1.51	—	8.14	—	
» Karlshamn 211						12.15	3.20	—	9.43	—	
» Karlskrona 211						3. 5	6.21	—	—	skd	

Hör—Hörby. •

227

Fr. Malmö 25				6.55	8. 5	5.15		
--------------	--	--	--	------	------	------	--	--

Biljettpris fr. Hör:				Km.	Stationer.		№ 2	№ 4	№ 6	№ 8
I	III	I	III		(Hör—Hörby fv.)					
enkel bilj.	tur- o. ret.				Afg. Hör	9.24	12. 1	7.33	2.25	
0,50	0,20	0,50	0,30	6	» Ludvigsborg	9.40	12.17	7.42	2.43	
0,70	0,40	1,00	0,60	10	» Fulltofta	9.52	12.29	7.52	2.56	
1,05	0,60	1,50	0,90	13	Ank. Hörby	10. 0	12.37	8. 2	3. 5	

Markaryd—Hessleholm.

Biljettpris fr. Markaryd.						Stationer.		№ 1	№ 3
I	II	III	II	III	SE	(Hesslehols—Markaryds fv.)			
enkel bilj.						Afg. Markaryd		5.10	8.0
0.45	0.80	0.70	0.45	8		» Emmaljunga		5.20	3.20
0.80	0.50	1.20	0.75	14		» Vittsjö		5.51	3.42
1.20	0.75	1.80	1.15	21		» Bjernum		6.12	4.2
1.50	0.95	2.25	1.45	27		» Mala		6.27	4.17
1.80	1.15	2.70	1.75	32		» Vankifva		6.39	4.29
2.05	1.80	3.10	1.95	37		Ank. Hessleholm		6.50	4.40
						Till Kristianstad 219		9.0	6.11
						» Malmö 25		9.5	8.11

231

Hessleholm—Helsingborg.

För resa m. andra tåg än enkelt utgå afgifterna med pr km 5.25 öre i 2:a o. 3.5 öre i 3:e kl.						Fr. Stockh. 25		8.10	9.40	—	—	Stämmed.		
						» Karlsk. 211		—	—	—	7.55			
						» Karlsh. 211		—	6.0	—	10.40			
						» Kristianst. 219		6.5	9.40	—	8.50			
Biljettpr. m. ant.						Stationer.		Bt 57	St. 51	Bt 61	St 58	Bt. 59	Bt. 55	Gt. 71
I.	II.	III.	SE	(Helsb.—Hessleh. f.)		I-III	I-III	II, III	I-III	I-III	I-III	I-III	III	
Fr. Hessleholm						Afg. Hessleholm		—	7.15	—	11.15	—	5.25	9.45
0.50	0.90	0.20	6	» Finja		—	× 7.25	—	× 11.23	—	—	—	5.35	10.5
1.00	0.75	0.50	12	» Tyrings		—	7.37	—	× 11.33	—	—	—	5.49	10.35
1.45	1.10	0.75	18	» V:a Torup		—	× 7.47	—	× 11.42	—	—	—	6.1	10.59
2.00	1.50	1.00	25	» Perstorp		—	8.1	—	11.51	—	—	—	6.14	12.5
2.60	1.95	1.30	32	» Hylletofta		—	× 8.12	—	× 12.4	—	—	—	6.27	12.28
3.40	2.55	1.70	42	Ank. Klippan		—	8.26	—	12.18	—	—	—	6.45	12.54
4.95	3.70	2.50	—	Till Röstänga 215		—	10.35	—	4.40	—	—	10.5	—	—
						Fr. Röstänga 215		—	7.35	—	—	2.20	5.45	—
						Afg. Klippan		6.10	8.28	—	12.22	8.15	6.22	1.20
3.80	2.85	1.90	47	» Qvidinge		6.23	× 8.36	—	12.31	8.32	—	7.1	1.52	
						» Kjärreberga		6.34	1	—	1	8.41	7.12	2.18
4.25	3.20	2.15	53	Ank. Åstorp		6.39	8.46	—	12.42	8.46	—	7.15	2.26	
						T. Engelholm 43		—	9.46	—	1.21	—	9.42	—
						» Göteborg 39		—	4.4	—	6.52	—	—	—
						» Höganäs N. 45		9.9	11.21	—	4.4	—	—	—
						» Landskrona 41		—	—	—	2.15	—	9.18	4.40
						» Malmö 43		—	11.28	—	3.45	—	9.55	5.36
						F. Strömnäs br 235		—	—	6.20	—	—	3.45	—
						Afg. Åstorp		6.50	8.52	9.40	12.48	8.56	7.21	2.52
4.50	3.40	2.25	56	» Gunnarstorp		7.6	8.59	9.48	× 12.58	4.4	—	7.22	3.10	
4.75	3.55	2.40	59	Ank. Bjuf		7.12	9.4	9.54	12.58	4.10	—	7.24	3.19	
						Afg. Bjuf		—	9.35	—	1.15	5.10	—	—
						Ank. Billesholm		—	10.0	—	1.40	5.35	—	—
						Afg. Billesholm		—	8.15	—	11.20	2.30	—	—
						Ank. Bjuf		—	8.40	—	11.45	2.55	—	—
						Afg. Bjuf		7.25	9.6	10.5	1.0	4.23	7.22	3.55
5.05	3.80	2.55	63	» Mörrarp		7.39	9.14	10.16	× 1.7	4.36	—	7.22	5.10	
5.45	4.10	2.75	68	» Päärp		7.59	× 9.22	10.27	1.16	4.49	—	8.2	5.44	
5.80	4.35	2.90	72	» Ramlösa brun		8.10	× 9.29	10.37	× 1.22	4.59	—	8.10	6.12	
5.95	4.45	3.00	74	» Ramlösa 239		8.16	9.33	10.42	1.26	5.4	—	8.14	6.18	
6.20	4.65	3.10	77	Ank. Helsingborg C		8.23	9.33	10.48	1.32	5.11	—	8.20	6.27	
						Fr. Hels:b. F		8.50	11.15	11.15	3.57	—	8.40	—
						Till Helsingör		9.10	11.35	11.35	4.17	—	9.2	—
7.80	5.35	3.35	—	» Köbenhavn Nordb.		11.14	2.4	2.4	5.36	—	—	11.2	—	
						» d:o Österbro.		11.33	1.58	1.58	—	—	10.22	—

233

Klippan—Röstänga.

Biljettpris fr. Klippan:						Stationer:			№ 22	№ 24	№ 26	
I	II	III	I	II	III	(Kl:n—Röst. fv.)						
enkel biljett						Fr. Hels:gb.)		8.6	2.30	7.25	—	—
0.80	0.60	0.40	1.20	0.90	0.60	» Hessleh.)		7.15	—	5.25	—	—
						Afg. Klippan		9.50	8.55	9.22	—	—
						Ank. Ljungbyhed		10.8	4.13	9.22	—	—
						Afg. d:o		10.14	4.19	9.44	—	—
1.15	0.85	0.60	1.70	1.30	0.85	» Skärallid		10.25	4.30	9.52	—	—
1.55	1.15	0.80	2.80	1.75	1.15	Ank. Röstänga		10.35	4.40	10.5	—	—

Hessleholm—Markaryd.

229

		Fr. Malmö 25		8. 5	3. 0	
		» Kristianstad 219		9.40	3.50	
Biljettpris fr. Hessleh.		Stationer.		№ 2	№ 4	
II	III	II	III	(Hessleholms—Markaryds fv.)		
enkel	bilj.	tur- o. retur.	5	Afg. Hessleholm	11.20	5.22
0,40	0,20	0,60	0,30	» Vankifva	11.32	5.31
0,55	0,35	0,85	0,55	» Mala	11.45	5.47
0,90	0,60	1,35	0,90	» Bjernum	12. 2	6. 4
1,30	0,85	1,95	1,30	» Vittsjö	12.27	6.21
1,60	1,05	2,40	1,60	» Emmaljunga	12.42	6.42
2,05	1,30	3,10	1,95	Ank. Markaryd	1. 0	7. 9

Helsingborg—Hessleholm.

231

Om tur- och returbilj. se tab. 403.		Fr. Köbenh. Nordb.		—	—	10.58	—	—	—	—
		» d:o Österbro.		—	—	—	11.50	—	4.40	—
		» Helsingör		—	6.40	12. 3	1.45	—	6.25	—
		Till Helsingborg F)		—	7. 0	12 23	2. 5	—	6.45	Skd
Biljettpr. m. snt.		Stationer.		St 54	Bt 55	Bt 60	St. 52	Bt 62	Bt 56	Gt 72
I.	II.	III.	IV	(Helsb.-Hessleh. f.)	I-III	I-III	I-III	II, III	I-III	III
Fr. Helsingborg		Afg. Helsingborg C		6.25	8. 6	12.48	2.30	4.20	7.32	6.35
		» Ramlösa 126		6.31	8.14	12.56	1	4.28	7.42	6.50
0,50	0,30	0,20	5	» Ramlösa brunn	×6.34	8.18	1. 2	×2.38	4.38	7.10
0,75	0,55	0,40	9	» Påarp	×6.41	8.28	1.18	×2.45	4.47	8. 9
1,15	0,85	0,60	14	» Mörarp	×6.49	8.39	1.29	×2.53	4.58	8.19
1,45	1,10	0,75	18	Ank. Bjuf	6.56	8.47	1.38	3. 0	5. 7	9.28
		Afg. Bjuf		—	9.35	—	—	5.10	—	9.35
1,75	1,40	0,95	23	Ank. Billsholm	—	10. 0	—	5.35	—	10. 0
		Afg. Billsholm		—	8.15	—	2.80	—	—	—
		Ank. Bjuf		—	8.40	—	2.55	—	—	—
		Afg. Bjuf		6.59	8.51	1.48	3. 9	5.17	8.25	10.45
1,70	1,30	0,85	21	» Gunnarstorp	7. 5	8.58	1.55	3. 9	5.24	8.25
1,95	1,45	1,00	24	Ank. Åstorp	7.12	9. 8	2. 2	3.15	5.31	8.41
5.80	5.30	3.50	—	T. Strömsnäs br 235	10.32	—	—	8.57	—	—
		Fr. Malmö 43		—	—	10.30	—	—	3.50	—
		» Landskrona 41		—	6.45	11. 0	—	—	4.50	—
		» Höganäs N 45		—	7. 7	11.50	1. 0	—	6.29	—
		» Göteborg 39		10.39	—	—	9.30	—	2.20	—
		» Engelholm 43		5.15	8. 5	12. 0	2.46	—	7.35	—
		Afg. Åstorp		7.16	9.14	2.10	3.20	—	8.59	11.50
		» Kärreberga		1	9.23	2.16	1	—	8.56	12. 6
2,40	1,80	1,20	30	» Kvidinge	×7.26	9.32	2.26	3.31	9. 4	12.32
2,80	2,10	1,40	35	Ank. Klippan	7.39	9.41	2.37	3.40	9.12	12.48
4.35	3.25	2,20	—	Till Röstänga 233	—	10.35	—	4.40	—	—
		Fr. Röstänga 233		—	—	—	2.20	—	5.45	—
		Afg. Klippan		7.36	—	—	3.44	—	9.18	1.35
3,60	2,70	1,80	45	» Hyllostofta	×7.50	—	×3.58	—	9.27	2. 3
4,20	3,15	2,10	52	» Perstorp	8. 3	—	4.10	—	9.59	2.32
4,75	3,55	2,40	59	» V:a Torup	×8.13	—	×4.20	—	10. 2	2.57
5,20	3,90	2,60	66	» Tyringe	×8.22	—	×4.29	—	10.15	3.22
5,80	4,35	2,90	72	» Finja	×8.32	—	×4.39	—	10.25	3.48
6,20	4,65	3,10	77	Ank. Hessleholm	8.40	—	4.47	—	10.37	4. 0
8.30	6.75	4.15	—	Till Kristianstad 119	12. 6	—	—	6.11	—	—
12,70	11,15	6,95	—	» Karlsk. 211	3.20	—	—	9.45	—	—
		» Karlsk. 211		6.21	—	—	—	—	—	—
		» Stockh. 25		8. 5	—	—	6.55	—	10.20	—

Röstänga—Klippan.

233

Biljettpris fr. Röstänga:		Stationer.		№ 21	№ 23	№ 25			
I	II	III	I	II	III	I-III	I-III	I-III	
		(Kl:n-Röst. fv.)							
enkel	biljett.	tur- o. retur.	5	Afg. Röstänga	7.35	2.20	5.45	—	—
0,50	0,35	0,20	0,10	» Skärålid	7.46	2.31	5.56	—	—
0,75	0,55	0,40	1,70	Ank Ljungbyh.	7.56	2.41	6. 2	—	—
—	—	—	—	Afg. d:o	8. 2	2.47	6.12	—	—
1,55	1,15	0,80	2,80	Ank. Klippan	8.20	3. 5	6.39	—	—
		Till Helsb. C		9.38	5.11	8.29	—	—	—
		» Hessleh.		—	4.47	10.37	—	—	—

235					Strömsnäs bruk—Åstorp.									
Biljettpri fr. Strömsnäsbr.					Stationer.					Bt. 1		Bt. 3		
					(Ståns—Smdlands jernvög.)									
II		III		III	III	III	III	III	III	III	III	III	III	III
enkel bilj.	tur-	o. ret.			Afg. Strömsnäs bruk					6.20	3.45			
0,35	0,25	0,50	0,35	6	» Axhult					6.85	4. 0			
0,75	0,50	1,10	0,75	14	Ank. Markaryd V					6.52	4.16			
—	—	—	—	—	Afg. Markaryd V					7. 7	4.30			
1,20	0,80	1,75	1,20	—	» Yxenhult					×	×			
1,45	0,95	2,15	1,45	27	» Åsbo-Fagorhult					7.87	5. 0			
1,70	1,15	2,55	1,70	32	» Yärsjö					7.49	5.12			
1,95	1,30	2,95	1,95	37	» Åsljunga					8. 3	5.26			
2,35	1,55	3,50	2,35	41	» Orkelljunga					8.27	5.44			
2,70	1,80	4,05	2,70	51	» Eket					8.42	5.59			
3,00	2,00	4,50	3,00	—	» Stidsvig					×	×			
3,30	2,20	4,90	3,30	62	» Östra Ljungby					9. 7	6.22			
3,70	2,45	5,55	3,70	70	Ank. Kärreberga					9.22	6.42			
—	—	—	—	—	Afg. Kärreberga					9.26	6.52			
3,80	2,55	5,70	3,80	72	Ank. Åstorp					9.31	6.55			
					Till Helsingborg C 231					10.48	8.12			

I tåg n:r 1 gå direkta vagnar mellan Strömsnäs bruk och Helsingborg

237					Helsingborg(—Ramlösa)—Råå				
					(Helsingborg—Råå—Ramlösa j.)				
Fr. Helsingborg till Råå 7.30, 9.30, 1. 0, 4. 0, 7. 2, 8. 2; fr. Helsingborg till Ramlösa 6.30, 8.30, 10.30, 12.30, 1.30, 2.30, 3.30, 4.30, 5.30, 6.32, 7.32, 8.32, 9.32; från Ramlösa till Råå 1. 0, 4. 0, 7. 2, 8. 2.									

239					Helsingborg—Billeberga—Eslöf.														
					Fr. Engelholm 39														
					4.52, 7.50 — 2.42 — —														
Biljettpri fr. Helsingb.					Stationer.					Pt 1a		Pt. 3		Pt. 7		Bt. 9a		Pt. 18	
					(Landskr. & Helsingborgs jernv.)														
I		III		III	III	III	III	III	III	III	III	III	III	III	III	III	III	III	III
enk. bilj.	Tur o	ret.			Afg. Helsingb. C	6.15	9.15	1.20	4. 0	7.22	—								
0,30	0,20	0,45	0,30	3	» Ramlösa	6.21	9.21	1.26	4. 9	7.27	—								
0,50	0,25	0,75	0,35	6	» Raus	6.27	9.27	1.32	4.18	7.33	—								
0,70	0,35	1,05	0,55	10	» Gantofta	6.34	9.33	1.38	4.29	7.42	—								
1,05	0,55	1,60	0,80	15	» Vallåkra	6.42	9.41	1.46	4.43	7.49	—								
1,55	0,80	2,35	1,20	22	» Tågarp	6.53	9.52	1.57	4.59	7.59	—								
2,00	1,00	2,95	1,50	28	Ank. Billeberga	7. 1	10. 0	2. 5	5.11	8. 2	—								
2,75	1,40	4,10	2,05	39	Till Landskr 211	7.30	10.30	2.40	6. 2	8.32	—								
—	—	—	—	—	Fr. Landskr 211	6.40	9.30	1.40	4.45	7.45	—								
2,40	1,20	3,60	1,80	34	Afg. Billeberga	7.10	10. 6	2.11	5.21	8.12	—								
—	—	—	—	—	Ank. Teckomatorp	7.20	10.18	2.25	5.33	8.18	—								
—	—	—	—	—	Till Malmö 43	9. 8	11.28	3.45	7.15	9.55	—								
—	—	—	—	—	» Lund 43, 243	8.36	11.10	3.15	6.32	9.45	—								
—	—	—	—	—	Fr Göteborg B. 39, 43	10.22	—	—	9.30	—	—								
—	—	—	—	—	» Engelh. 43	5.15	8. 5	12. 0	2.46	5. 0	—								
2,75	1,40	4,10	2,05	39	Afg. Teckomatorp	7.26	10.29	2.31	5.40	8.22	—								
3,10	1,55	4,65	2,35	44	» Marieholm	7.34	10.45	2.40	5.55	8.44	—								
—	—	—	—	—	» Trollenäs	7.42	11. 0	2.50	6.12	8.55	—								
—	—	—	—	—	» Stabbarp	—	×	—	—	—	—								
3,45	1,75	5,15	2,60	49	Ank. Eslöf	7.49	11.15	3. 0	6.22	9. 5	—								
					Till Ystad 251					11.35	4.50	8. 2	9.22	—	—				
					» Stockh. 025					8. 5	—	6.35	—	10.20	—				

1 Vagnombyte för resande till Eslöf.
2 „ „ „ Landskrona.

241					Landskrona—Billeberga—Eslöf.														
Biljettpri fr. Landskr.					Stationer.					Pt 1b		Bt. 5		Bt. 4		Pt. 9b		Pt. 11	
					(Landskr. & Helsingborgs jernvägar.)														
I		III		III	III	III	III	III	III	III	III	III	III	III	III	III	III	III	III
enk. bilj.	Tur o	ret.			Afg. Landskrona	6.40	9.30	1.40	4.45	7.15	—								
0,60	0,30	0,85	0,45	8	» Asmundtorp	6.55	9.49	1.54	5. 3	7.52	—								
0,80	0,40	1,20	0,60	11	Anl. Billeberga	7. 0	9.55	2. 0	5. 8	8. 5	—								
—	—	—	—	—	* Vagnombyte.	7.10	—	—	*	*	—								
2,25	1,15	3,40	1,70	32	Afg. Billeb. 239	* 10	10. 6	3.14	5.21	8.15	—								
—	—	—	—	—	Ank. Eslöf 239	7.49	11.15	3. 0	6.22	9. 5	—								

Åstorp—Strömsnäs bruk.

235

Biljettpris fr. Åstorp				Km	Stationer. (Skåne—Smålands järnväg.)	Fr. Helsingborg C 231			
II	III	II	III			6.25	4.20	Bt. 4	Bt. 2
enkel bilj.		tur- o. ret.			Afg. Åstorp			7.22	5.46
0.30	0.20	0.45	0.35	2	Ank. Kärreberga			7.27	5.51
0.55	0.35	0.80	0.55	10	Afg. Kärreberga			7.31	5.56
0.80	0.55	1.20	0.80		» Östra Ljungby			7.50	6.22
1.10	0.75	1.65	1.10	21	» Stidsvig			X	X
1.50	1.00	2.25	1.50	28	» Ekot			8.12	6.45
1.85	1.25	2.80	1.85	35	» Örkeljunga			8.35	7. 2
2.10	1.40	3.15	2.10	40	» Asljunga			8.50	7.18
2.40	1.60	3.55	2.40	45	» Yärsjö			9. 4	7.32
2.65	1.75	3.95	2.65	—	» Asbo-Fagerhult			9.17	7.44
3.05	2.05	4.60	3.05	58	Yxenhult			X	X
—	—	—	—	—	Ank. Markaryd V			9.44	8.11
3.50	2.35	5.20	3.50	66	Afg. D:o			10. 0	8.28
3.80	2.55	5.90	3.80	72	» Axhult			10.18	8.42
					Ank. Strömsnäs bruk			10.32	8.57

I tåg nr 2 gå direkta vagnar mellan Helsingborg och Strömsnäs bruk.

Råå—(Ramlösa—)Helsingborg

237

(Helsingborg—Råå—Ramlösa j.)

Fr. Råå till Helsingborg 6. 0, 8. 0, 10. 0, 12.30, 3.30, 6.30, 7.30; fr. Ramlösa till Helsingborg 7. 0, 9. 0, 11. 0, 1. 0, 2. 0, 3. 0, 4. 0, 5. 0, 6. 0, 7. 0, 8. 0, 9. 0, 10. 0 samt lör- och sönd. dessutom 11. 0; fr. Råå till Ramlösa 12.30, 3.30, 6.30, 7.30.

Eslöf—Billeberga—Helsingborg.

239

Biljettpris fr. Eslöf				Km	Stationer. (Landskrona & Helsingb:s järnvägar.)	Fr. Stockh. C 25				
I	III	I	III			—	8.10	9.40	—	—
enkel bilj.		tur- o. ret.			Afg. Eslöf	6.25	9.15	12.55	4.30	7.20
0.50	0.25	0.75	0.35	5	» Stabbarp	—	—	X	—	—
0.70	0.35	1.05	0.55	10	» Trollenäs	6.33	9.24	1.18	4.39	7.22
1.05	0.55	1.60	0.80	15	» Marieholm	6.41	9.33	1.35	4.49	7.32
					Ank. Teckomatorp	6.48	9.41	1.45	5. 0	7.42
					T. Engelh. 43	10.50	1.21	—	7.15	10. 1
					» Göteborg BJ 43, 39	4. 4	6.52	—	—	7.17
					Fr. Malmö 43	—	8.30	12.40	3.50	6.35
					» Lund 243, 43	—	8.50	10.50	4.23	7. 0
1.50	0.75	2.25	1.10	21	Afg. Teckomatorp	6.52	9.55	2. 0	5.10	7.52
2.25	1.15	3.40	1.70	32	Ank. Billeberga	7. 2	10. 5	12.10	5.20	8.11
					Till Landskr. 241	7.30	10.30	2.40	5. 0	8.35
					Fr. Landskr. 241	6.40	9.30	1.40	4.45	7.45
1.90	0.95	2.85	1.45	27	Afg. Billeberga	7.10	10.10	2.20	5.25	8.18
2.40	1.20	3.60	1.80	34	» Tågarp	7.22	10.20	2.36	5.36	8.28
2.75	1.40	4.10	2.05	39	» Vallåkra	7.34	10.31	2.51	5.47	8.32
3.05	1.55	4.55	2.30	43	» Gantofta	7.43	10.39	3. 2	5.55	8.42
3.25	1.65	4.85	2.45	46	» Raus	7.52	10.46	3.12	6. 2	8.54
3.45	1.75	5.15	2.60	49	» Ramlösa	7.59	10.52	3.19	6. 2	9. 0
					Ank. Helsingb. C	8. 5	10.58	3.25	6.15	9. 5
					Till Engelholm 89	10.53	1.33	5.45	7.51	12.35

¹ Vagnombyte för resande till Helsingborg.² » » » Landskrona.

Eslöf—Billeberga—Landskrona.

241

Biljettpris fr. Eslöf				Km	Stationer. (Landskr. & Helsingb:s järnvägar.)					
I	III	I	III			Pt 14	Pt. 2	Bt. 6	Pt. 8	Pt 10
enk. bilj.		T. o. ret.			Afg. Eslöf	6.25	9.15	12.55	4.30	7.20
1.50	0.75	2.25	1.10	21	Ank. Billeb.) ²³⁹	7. 2	10. 5	2.10	5.20	8.11
					* Vagnombyte.	*	*	*	*	*
1.70	0.85	2.55	1.30	24	Afg. Billeberga	7. 8	10.11	2.18	5.35	8.16
2.25	1.15	3.40	1.70	32	» Asmundtorp	7.14	10.18	2.26	5.45	8.23
					Ank. Landskrona	7.30	10.30	2.40	6. 0	8.35

243 Landskrona—Kjeflinge—Lund—Trelleborg.																	
Biljettpris fr. L:krona				Stationer.		№ 9		№ 5		№ 11		№ 7		№ 15			
I	III	I	III	(L:krona—Kjefl.jv.)													
enkeltbilj.				Afg. Landskrona		7.5	9.47	1.55			5.18		8.2				
0.50	0.25	0.75	0.40	» Heijarp		7.16	9.59	2.4			5.30		8.13				
0.70	0.35	1.05	0.55	» Saxtorp		7.30	10.8	2.14			5.39		8.21				
0.85	0.45	1.30	0.65	» Annelöf		7.37	10.12	2.19			5.41		8.22				
1.05	0.55	1.60	0.80	» Dösjöbro		7.49	10.22	2.29			5.54		8.19				
1.20	0.60	1.80	0.90	» Dagstorp		7.56	10.27	2.34			5.59		8.57				
1.50	0.75	2.25	1.10	Ank. Kjeflinge		8.4	10.34	2.41			6.2		9.5				
3.20	1.60	4.80	2.40	Till Malmö 43		9.8	11.28	3.45			7.18		9.55				
Fr. Göteborg				» Halmstad 39, 43		10.22	—	—	9.80		—		2.20				
» Engelholm 43				» Helsingb. 43, 239		2.22	5.45	9.0	12.59		—		5.52				
» Helsingb. 43, 239						5.15	8.5	12.0	2.46		—		7.35				
» Helsingb. 43, 239						6.15	9.15	1.20	—		4.0		7.22				
fr. Kjeflinge:				(Lund—Kjefl. jv.)						№ 27							
0.50 0.25 0.75 0.40				Afg. Kjeflinge		8.12	10.41	2.52	4.51		6.15		9.17				
0.50 0.25 0.75 0.40				» Lackalänga		8.19	10.52	2.59	5.1		6.22		9.27				
0.70 0.45 1.05 0.70				» Vallkärra		8.26	11.1	3.5	5.11		6.28		9.35				
				Ank. Lund		8.36	11.10	3.15	5.22		6.38		9.45				
				Fr. Stockh. 25		8.19	—	—	9.19		—		—				
från Lund				(Lund—Trb.j)		№ 23	№ 21	№ 3	№ 1	№ 13			№ 19	№ 17			
0.50 0.30 0.75 0.50				Afg. Lund		6.10	11.58	6.45	8.45	11.23	2.34	5.50	7.41	9.10	4.48		
				» Hospitalst		×	×	×	×	×	×	×	×	×			
				Ank. Staffan.		6.26	12.13	7.1	—	11.37	2.48	6.2	7.55	9.27	5.5		
				T. Simrish. 25		9.10	2.45	—	—	—	—	—	—	—	8.2		
0.80 0.50 1.20 0.80				Afg. Staffan.		—	—	7.8	—	11.45	2.50	6.17	7.59	—			
1.10 0.70 1.85 1.10				» Klågerup 261		—	—	7.21	9.7	12.0	3.1	6.32	8.2	—			
				» Holmeja		—	—	7.32	—	12.16	3.13	7.2	8.15	—			
				» Bökebergsslätt		—	—	×	×	×	×	×	×				
1.50 1.00 2.25 1.50				Ank. Svedala		—	—	7.45	9.28	12.30	3.27	7.22	8.22	—			
4.05 2.50 5.60 3.75				Till Ystad 253		—	—	9.22	12.45	—	4.53	—	10.2	—			
				Fr. Malmö 253		—	—	7.10	—	9.30	2.50	—	7.49	—			
1.80 1.20 2.70 1.80				Afg. Svedala		—	—	8.0	9.29	12.45	3.40	7.49	8.45	—			
1.90 1.30 2.90 1.95				» Marieberg		—	—	8.12	—	12.57	3.54	8.2	8.51	—			
2.20 1.45 3.80 2.20				» Ahlstad		—	—	8.22	—	1.7	4.5	8.29	9.1	—			
2.60 1.70 3.90 2.60				» Fjerdingslöf		—	—	8.32	—	1.17	4.17	8.35	9.17	—			
				Ank. Trelleborg		—	—	8.45	10.0	1.30	4.30	8.52	9.29	—			
				Till Sassnitz		—	—	2.10	—	—	—	—	4.32	—			
				» Berlin		—	—	8.45	—	—	—	—	12.30	—			

247 Malmö—Genarp.																	
Fr. Köbenh.				T. Malmö 509		6.5		8.30		11.15		2.30		6.30		8.10	
T. Malmö 509						7.35		10.0		12.45		4.0		8.0		9.49	
Bilj. fr. M:8		Stationer.		Bt 2		Bt 4		Pt 6		Bt 8		Bt 10		Pt 12			
I	III	(Malmö—Gen.j.)															
enk. bilj.		Afg. Malmö		8.35		12.0		3.10		5.10		8.42		10.52			
0.50	0.25	» Östervärn		8.42		12.9		3.15		5.24		8.45		10.55			
0.50	0.25	» Höhög		8.49		12.16		3.21		5.31		8.51		11.1			
0.50	0.25	» Qvarnby		8.55		12.22		3.25		5.38		8.59		11.5			
0.80	0.40	» Bjerreshög		9.9		12.36		3.32		5.52		9.15		11.19			
1.00	0.50	» Bara		9.17		12.44		3.38		6.2		9.29		11.25			
1.05	0.55	» Bokskogen		× 9.20		× 12.47		3.42		× 6.2		× 9.32		11.29			
1.30	0.65	Ank. Klågerup		9.28		12.55		3.50		6.11		9.31		11.37			
				Till Lund 243		—		4.0		9.32		—		—			
				Fr. Lund 243		—		2.34		6.45		—		—			
1.55 0.80				Afg. Klågerup		9.33		12.59		—		6.15		9.32		11.38	
1.85	0.95	» Kongsmarken		9.42		1.8		—		6.25		9.47		11.43			
2.00	1.00	» Toppeladug:d		9.51		1.17		—		6.34		9.56		11.54			
				Ank. Genarp		9.54		1.20		—		6.37		9.59		11.57	

249 Malmö—Limhamn.									
(Malmö—Limhamn j.)									
Tåg afg. fr. Malmö 7.15, 8.15, 9.15, 10.15, 11.15, 12.15, 1.15, 2.15, 3.15, 4.15, 5.15, 6.15, 7.15, 8.15, 9.15, 10.15.									

Trelleborg—Lund—Kjeflinge—Landskrona.

243

				Afg. Berlin	7.10						8.40				
				Sassnitz	1.30						3.25				
Biljettpris fr. Trelleb.				Stationer.											
I	III	I	III	(Lund-Trelleb. f.)		Nr 2	Nr 8	Nr 28	Nr 14	Nr 6	Nr 4				
enk. bilj.				Afg. Trelleborg	6.5	7.0	9.5	11.35	2.40	7.45					
0.50	0.30	0.75	0.50	> Fjerdingslöv	7.19	9.30	11.55	2.58	8.2						
0.70	0.45	1.05	0.70	> Ahlstad	7.80	9.52	12.10	3.7	8.12						
0.80	0.50	1.20	0.80	> Marieberg	7.96	10.5	12.19	3.13	8.17						
1.10	0.70	1.65	1.10	Ank. Svedala	6.36	7.46	10.16	12.29	3.22	8.28					
3.65	2.20	5.00	3.35	Till Malmö 253							9.20				
				Fr. Ystad 253							6.50				
				Afg. Svedala	6.37	7.56	10.35	12.44	3.33	8.32					
				Bökebergslätt	X		X	X	X	X					
1.50	1.00	2.25	1.50	> Holmoja	8.10	10.57	1.1	3.47	8.51						
1.80	1.20	2.70	1.80	> Klågerup 261	6.58	8.20	11.16	1.14	3.57	9.2					
2.10	1.40	3.15	2.10	Ank. Staffanstorp	7.6	8.29	11.28	1.24	4.6	Nr 20		9.12			
				Fr. Sömh. 257							7.6	Nr 18			
				Afg. Staffanst	7.8	2.16	7.7	8.30	11.39	1.29	4.7	9.50	9.15	5.25	
				> Hospital.	X		X	X	X	X	X	X	X		
2.60	1.70	3.90	2.60	Ank. Lund	7.40	2.32	7.20	8.44	11.57	1.45	4.20	10.7	9.20	5.42	
				Till Stockholm 25							8.2	1020			
				(Lund-Kjefl. j.)							Nr 16b	Nr 12	Nr 10	Nr 16a	
				Afg. Lund			8.50	12.55	10.50	4.23	7.9	10.35			
2.90	1.90	4.35	2.90	> Vallkärra			9.1	1.11	11.0	4.32	7.10	10.48			
3.10	2.05	4.70	3.05	> Lackalänga			9.8	1.22	11.7	4.38	7.12	10.52			
3.25	2.15	4.90	3.25	Ank. Kjeflinge			9.15	1.29	11.13	4.44	7.24	11.9			
				Till Helsingb. 43, 230			10.58	3.25			6.15	9.2			
				> Engelholm 43					1.21	7.15	10.4	12.50			
				> Halmstad } 43, 39					3.13	9.58			3.9		
				> Göteborg					6.50			7.17			
				Fr. Malmö 43							5.20	8.30	10.30	3.50	6.35
				(L.kr.-Kjefl. fv.)											
				Afg. Kjeflinge	6.45	9.23			11.23	4.52	7.35				
3.75	2.40	5.65	3.65	> Dagstorp	6.57	9.31			11.33	5.0	7.42				
3.75	2.40	5.65	3.65	> Dösjöbro	7.10	9.36			11.43	5.6	7.47				
3.90	2.50	5.85	3.75	> Annelöv	7.22	9.45			11.52	5.15	7.59				
4.05	2.65	6.10	3.85	> Saxtorp	7.36	9.50			12.0	5.20	8.1				
4.40	2.75	6.60	4.10	> Heljarp	7.50	10.1			12.11	5.31	8.11				
4.75	2.90	7.15	4.35	Ank. Landskrona	8.0	10.10			12.20	5.40	8.20				

Genarp—Malmö.

247

B.fr.G:arp				Stationer.										
I	III	I	III	(Malmö-Gen. j.)		Bt 1	Bt 3	Bt 5	Pt 7	Bt 9	Pt 11			
enk. bilj.				Afg. Genarp	6.31	10.10	1.30			7.9	9.10			
0.50	0.25	2		> Toppeladugård	6.39	10.15	1.35			7.4	9.14			
0.50	0.25	6		> Kongsmarken	6.43	10.24	1.44			7.12	9.22			
0.70	0.35	10		Ank. Klågerup	6.55	10.31	1.51			7.20	9.29			
				Till Lund 243							8.43	1.40		
				Fr. Lund 243							6.45	11.50		
				Afg. Klågerup	7.8	10.36	1.56			7.24	9.27			
1.00	0.50	14		> Bokskogen	7.15	10.43	2.8	4.0		7.33	9.40			
1.05	0.55	15		> Bara	7.21	10.49	2.9	4.11		7.38	9.50			
1.20	0.60	18		> Bjereshög	7.33	11.1	2.21	4.20		7.50	10.2			
1.50	0.75	22		> Qvarnby	7.44	11.12	2.32	4.27		7.52	10.10			
1.70	0.85	24		> Hohög	7.49	11.17	2.37	4.31		8.2	10.14			
1.85	0.95	27		> Östervärn	8.5	11.27	2.46	4.37		8.10	10.20			
2.00	1.00	29		Ank. Malmö	8.9	11.31	2.50	4.41		8.14	10.24			
				Fr. Malmö	9.30	1.45	3.0	6.9						
				Till Köbenh. 509	11.0	3.15	4.90	7.20						

Limhamn—Malmö.

249

(Malmö-Limhamn j.)

Tåg afg. fr. Limhamn 6.45, 7.45, 8.45, 9.45, 10.45, 11.45, 12.45, 1.45, 2.45, 3.45, 4.45, 5.45, 6.45, 7.45, 8.45, 9.45.

Eslöf—Ystad.

Om tur- och retur- biljetter se tab. 403.				Fr. Stockh. C 25	8.12	—	9.40	—	—	
				> Helsingb. C230	6.15	—	9.15	1.20	4.0	
				> Landskr. 241	6.40	—	9.30	1.40	4.45	
Biljettpris från Eslöf				Stationer. (Ystad—Eslöf fv.)						
I	III	I	III	St.	Bt. 8	Pt. 2	Pt. 21	Gt. 10	Bt. 4	Pt. 6
enk. bilj.	tur- o. ret.			Afg. Eslöf	—	9.25	—	12.40	4.20	7.7
0.30	0.20	0.45	0.35	> Kristineberg	—	9.31	—	12.53	4.33	7.12
0.70	0.40	0.90	0.60	> Hurfva	—	9.45	—	1.16	4.55	7.27
1.00	0.60	1.30	0.85	> Löberöd	—	9.56	—	1.36	5.13	7.22
1.30	0.75	1.65	1.10	> Askeröd	—	10.6	—	1.53	5.35	7.42
1.70	1.00	2.25	1.50	> Bjersjölagård	7.0	10.18	—	2.13	5.53	8.2
2.10	1.25	2.80	1.85	> Vollsjö	7.18	10.32	—	2.34	6.11	8.11
2.65	1.55	3.50	2.35	> Löfvestad	7.36	10.45	—	2.55	6.32	8.27
2.95	1.75	3.90	2.60	> Esperöd	7.51	10.54	—	3.11	6.42	8.27
3.45	2.00	4.50	3.00	Ank. Tomelilla	8.5	11.4	—	3.24	7.2	8.42
5.35	2.95	7.35	4.45	Till Simrish. 257	9.10	2.45	—	—	5.9	—
—	—	—	—	> Malmö 257	10.15	2.45	—	—	9.30	—
—	—	—	—	Fr. Simrish. 257	7.5	—	11.50	—	6.9	—
—	—	—	—	Afg. Tomelilla	8.18	11.5	2.10	3.36	7.15	3.20
3.90	2.30	5.15	3.45	> Svenstorp	8.39	11.18	2.26	3.55	7.25	9.2
4.10	2.40	5.40	3.60	> Köpungebro 257	8.52	11.23	2.32	4.17	7.47	9.2
4.60	2.70	6.00	4.00	Ank. Ystad	9.5	11.35	2.44	4.30	8.2	9.20

253

Malmö—Ystad.

Biljettpris från Malmö				Stationer. (Malmö—Ystad fv.)					
I	III	I	III	St.	Pt. 1	Bt. 9	Gt. 8	Pt. 5	Bt. 7
enk. bilj.	t. o. ret.			Afg. Malmö	7.10	9.30	12.50	2.50	7.49
0.25	0.15	0.40	0.25	> Södervärn	7.19	9.40	1.9	2.58	7.20
0.40	0.25	0.50	0.35	> Hindby	7.25	9.50	1.22	3.4	7.27
0.70	0.40	0.90	0.60	> Oxie	7.34	10.6	1.42	3.12	8.7
1.00	0.60	1.30	0.85	> Skabersjö	7.44	10.21	1.59	3.21	8.12
1.30	0.75	1.65	1.10	Ank. Svedala	7.53	10.30	2.10	3.30	8.20
2.40	1.45	3.30	2.20	Till Trelleborg N243	8.45	1.30	—	1.30	9.20
—	—	—	—	Fr. Lund 243	6.45	8.45	11.22	2.34	7.41
—	—	—	—	Afg. Svedala	7.68	10.40	2.27	3.34	8.20
1.70	1.00	2.25	1.50	Ank. Börringe	8.8	10.51	2.40	3.44	8.20
3.25	1.80	4.60	2.60	Till Östratorp 255	9.51	—	—	5.9	10.10
—	—	—	—	Afg. Börringe	8.12	10.59	2.58	3.46	8.54
2.05	1.20	2.70	1.80	> Näsbyholm	8.23	11.15	3.16	3.57	9.2
2.35	1.40	3.10	2.05	> Skurup	8.33	11.33	3.41	4.6	9.14
—	—	—	—	Fr. Trelleborg N259	6.15	10.8	—	1.56	7.44
2.65	1.55	3.50	2.35	Afg. Rydsgård	8.44	11.54	4.35	4.17	9.22
3.10	1.80	4.05	2.70	> Ryge	8.53	12.5	4.50	4.25	9.25
3.10	1.80	4.05	2.70	> Marsvinsholm	8.58	12.15	4.58	4.29	9.40
3.30	1.95	4.35	2.90	> Charlottenlund	9.6	12.27	5.11	4.36	9.42
3.80	2.25	5.00	3.35	Ank. Ystad	9.22	12.45	5.30	4.53	10.5

255

Börringe—Östratorp.

				Fr. Malmö 253	7.10	12.50	7.40	—
				> Ystad	6.20	1.10	6.50	—
Biljettpris från Börringe				Stationer. Börr.—Östrat.j.				
I	III	I	III	St.	Bt. 2	Bt. 6	Pt. 8	
enk. biljett	tur- o. retur			Afg. Börringe	8.20	3.51	8.52	—
0.40	0.20	0.60	0.30	> Defvolstorp	8.30	4.0	9.7	—
0.45	0.25	0.65	0.30	> Ståfvesjö	8.41	4.9	9.12	—
0.60	0.30	0.85	0.40	> Anderslöf	8.55	4.20	9.25	—
0.80	0.40	1.20	0.55	> Hönsinge	9.8	4.31	9.22	—
1.00	0.50	1.50	0.70	> Jordberga	9.22	4.45	9.42	—
1.15	0.60	1.70	0.80	Ank. Klagstorp	9.28	4.50	9.22	—
—	—	—	—	Fr. Trelleborg N259	6.15	1.56	7.44	—
—	—	—	—	Afg. Klagstorp	9.33	4.52	9.53	—
1.35	0.70	2.00	0.95	> Espö	9.43	5.1	10.2	—
1.55	0.80	2.35	1.10	Ank. Östratorp	9.51	5.9	10.10	—

Ystad—Eslöf.

251

Biljettpris fr. Ystad				Stationer. (Ystad—Eslöf <i>fv.</i>)	Pt. 1	Gt. 9	Bt. 3	P 23	Pt. 5	Bt. 7
I	III	I	III							
enk. bilj.	tur- o. ret.			Afg. Ystad	5.25	7. 0	11.40	1. 0	4. 0	6. 2
0.50	0.30	0.65	0.45	» Köpingsbro 241	5.48	7.25	12. 1	1.13	4.12	6.21
0.70	0.40	0.90	0.60	» Svenstorp	5.54	7.37	12.13	1.19	4.18	6.32
1.15	0.70	1.50	1.00	Ank. Tomellilla	6. 8	7.55	12.31	1.31	4.32	6.59
3.05	1.65	4.35	2.46	Till Simrish. 257	—	9.10	—	2.45	—	8. 2
—	—	—	—	Fr. Malmö	—	6. 0	—	—	11.45	4.45
—	—	—	—	» Simrish. } 257	—	7. 5	11.50	—	—	6. 2
—	—	—	—	Afg. Tomellilla	6.10	8.15	12.45	—	4.34	7. 2
1.65	0.95	2.15	1.45	» Esperöd	6.23	8.39	1. 7	—	4.46	7.15
1.95	1.15	2.55	1.70	» Löfvestad	6.32	9. 3	1.28	—	4.54	7.28
2.50	1.45	3.25	2.15	» Vollsjö	6.48	9.36	1.59	—	5.10	7.45
2.85	1.65	3.70	2.50	» Bjersjölagård	6.69	10.17	2.20	—	5.22	7.55
3.25	1.90	4.25	2.85	» Askeröd	7.10	10.36	2.37	—	5.33	Ank.
3.60	2.10	4.75	3.15	» Löberöd	7.20	10.57	2.54	—	5.43	—
3.90	2.30	5.15	3.45	» Hurfva	7.23	11.13	3. 8	—	5.52	—
4.30	2.50	5.60	3.75	» Kristineberg	7.38	11.27	3.22	—	6. 2	—
4.60	2.70	6.00	4.00	Ank. Eslöf	7.45	11.35	3.30	—	6.10	—
Till Helsingb. C 239					1058	3.25	6.15	—	9. 2	—
» Landskr. 241					1030	2.10	6. 2	—	8.35	—
» Stockh. C 25					8. 2	—	6.55	—	10.20	—

Ystad—Malmö.

253

Biljettpris från Ystad				Stationer. (Malmö—Ystad <i>fv.</i>)	Pt 2	Bt10	Pt 4	Gt 6	Bt 8
I	III	I	III						
enkelt bilj.	t.- o. ret.			Afg. Ystad	6.20	7.50	11.15	1.10	6.20
0.50	0.30	0.65	0.45	» Charlottenlund	6.37	8.11	11.32	1.30	7. 2
0.75	0.45	0.95	0.65	» Marsvinsholm	6.48	8.22	11.39	1.42	7. 5
1.15	0.70	1.50	1.00	» Rynge	6.53	8.29	11.43	1.48	7.28
1.15	0.70	1.50	1.00	» Rydsgård	7. 4	8.50	11.53	2. 8	7.32
—	—	—	—	Till Trelleborg N 259	—	11.34	3.34	—	9. 2
1.45	0.85	1.90	1.30	Afg. Skurup	7.16	9. 9	12. 4	2.30	7.46
1.75	1.05	2.30	1.55	» Näsbyholm	7.27	9.23	12.12	2.46	7.58
2.10	1.25	2.80	1.85	Ank. Börringe	7.37	9.34	12.22	2.58	8. 7
3.65	2.05	5.15	2.05	Fr. Östratorp 255	6. 0	—	10.45	—	6.50
—	—	—	—	Afg. Börringe	7.41	9.43	12.24	3.10	8.13
2.55	1.50	3.35	2.25	Ank. Svedala	7.51	9.51	12.31	3.23	8.21
4.05	2.50	5.60	3.75	Till Lund 243	8.44	11.57	1.45	4.20	9.30
—	—	—	—	Fr. Trelleborg N 248	7. 0	—	11.35	2.40	7.45
—	—	—	—	Afg. Svedala	7.56	10. 2	12.38	3.51	8.28
2.85	1.65	3.70	2.50	» Skabersjö	8. 7	10.17	12.47	4. 6	8.29
3.15	1.85	4.10	2.75	» Oxie	8.17	10.35	12.57	4.30	9. 2
3.45	2.00	4.50	3.00	» Hindby	8.24	10.47	1. 4	4.47	9.14
3.80	2.25	5.00	3.35	Ank. Södervärn	8.32	10.59	1.11	5. 2	9.24
3.80	2.25	5.00	3.35	» Malmö	8.38	11. 5	1.17	5.10	9.30

Östratorp—Börringe.

255

Biljettpris från Östratorp				Stationer. (Börr. Östrat. <i>j.</i>)	Bt 1	Bt 5	Pt 7
I	III	I	III				
enkelt biljett	tur- o. retur			Afg. Östratorp	6. 0	10.45	6.50
0.40	0.20	0.60	0.30	» Espö	6. 9	10.54	6.52
0.45	0.25	0.65	0.30	Ank. Klagstorp	6.17	11. 2	7. 2
—	—	—	—	Till Trelleb. N 259	7.56	3.34	9. 2
—	—	—	—	Afg. Klagstorp	6.19	11. 4	7. 2
0.60	0.30	0.85	0.40	» Jordberga	6.35	11.18	7.16
0.80	0.40	1.20	0.55	» Hönsinge	6.44	11.27	7.25
1.00	0.50	1.50	0.70	» Anderslöf	7. 4	11.45	7.38
1.15	0.60	1.70	0.80	» Stafvesjö	7.11	11.51	7.45
1.35	0.70	2.00	0.95	Ank. Defvelstorp	7.22	12. 2	7.54
1.55	0.80	2.35	1.10	Ank. Börringe	7.30	12.10	8. 2
3.65	2.05	5.15	2.95	Till Ystad	9.22	4.53	10. 5
3.25	1.80	4.60	2.60	» Malmö } 253	8.38	1.17	9.30

Malmö-Simrishamn..

Biljettpris fr. Malmö				Stationer. (Malmö-Simrish.)	Fr. Köbenh. 509					Sted. Gt11
I	III	I	III		Pt. 1	Gt. 3	St. 5	Pt. 7	Gt. 9	
enk. bilj.	tar-&ret.			Afg. Malmö	6. 0	9.50	11.45	4.45	8.22	
0,25	0,15	0,35	0,25	Ank. Östervärn	6. 4	9.56	11.49	4.49	8.21	
				Afg. d:o	6. 5	10.20	11.50	4.50	8.25	
0,50	0,25	0,75	0,40	> Sege	6.11	10.37	11.56	4.56	8.25	
0,60	0,30	0,90	0,45	> Nordana	6.16	10.51	12. 1	5. 1	9.11	
0,80	0,40	1,20	0,60	> Djurslöf	6.23	11. 9	12. 8	5. 8	9.25	
1,05	0,65	1,60	0,85	Ank. Staffanstorp	6.29	11.22	12.15	5.14	9.37	
				Fr. Lund 243	6.10	11.22	11.58	4.48	7.41	
				Afg. Staffanstorp	6.31	11.42	12.17	5.17	9.41	
1,85	0,70	2,05	1,05	> Kyrkheddinge	6.37	12. 2	12.24	5.24	10. 9	
1,70	0,85	2,55	1,30	> Dalby	6.47	12.42	12.36	5.35	10.24	
2,05	1,05	3,10	1,60	> Björnstorp	6.56	1. 6	12.46	5.45	10.42	
2,45	1,25	3,70	1,90	> Væberöd	7. 7	1.96	12.57	5.56	11. 1	
2,90	1,45	4,35	2,20	> Öveds Kloster	7.16	2. 0	1. 6	6. 5	11.17	
3,40	1,70	5,10	2,55	> Sjöbo	7.27	2.15	1.18	6.18	11.29	8.10
3,75	1,85	5,65	2,80	> Sjöföberg	7.35	Ank.	1.26	6.26	Ank.	8.31
4,00	2,00	6,00	3,00	> Eriksdal	7.41		1.34	6.32		8.49
4,85	2,20	6,50	3,30	> Lyckås	7.49		1.43	6.41		4.10
4,85	2,45	6,50	3,70	Ank. Tomellilla	8. 0		1.55	6.52		4.80
5,00	3,15	8,00	4,70	Till Ystad 251	9. 5		2.41	8. 2		
				Afg. Tomellilla	8.12		1.59	7. 5		4.50
5,25	2,65	7,10	4,00	> Lunnarp	8.23		2. 8	7.19		5.15
5,60	2,80	7,60	4,20	> Smedstorp	8.35		2.17	7.32		5.41
5,90	2,95	8,05	4,45	Ank. Gärsnäs	8.41		2.22	7.32		5.53
				Fr. Ystad 261	6.40		12.15	5.50		
				Afg. Gärsnäs	8.43		2.23	7.32		6. 2
6,20	3,10	8,50	4,65	> Tomarp	8.51		2.29	7.42		6.27
6,40	3,40	8,80	4,80	> Jerrestad	8.58		2.35	7.42		6.41
6,75	3,75	9,35	5,10	Ank. Simrishamn	9.10		2.45	8. 2		7. 2

Malmö-Trelleborg-Rydsgård.

Biljettpris fr. Malmö				Stationer. (Malmö-Trelleb. f.)	Fr. Stockholm C. 25					Fr. Köbenh. 509	
I	III	I	III		Gt11	Pt 1	Gt 3	Pt 5	Pt 7	Gt 9	St 23
enk. bilj.	tar-o.ret.			Afg. Malmö		8.15	11.10	1.55	5.50	8.25	10.25
0,30	0,20	0,45	0,30	> Södervärn		8.23	11.24	2. 7	6. 1	9.12	
0,35	0,25	0,55	0,40	> Foste		X	X	X	X	X	
0,50	0,35	0,75	0,55	> Vintrie		X 8.39	11.46	2.24	6.17	9.25	
0,75	0,50	1,15	0,75	> Tygelajö		X 8.50	12. 5	2.36	6.22	9.51	
0,85	0,60	1,30	0,90	> Hököpinge		8.57	12.18	2.43	6.27	10. 4	X11.14
1,00	0,70	1,50	1,05	> Hvellinge		9. 6	12.35	2.52	6.42	10.17	11.25
1,25	0,80	1,90	1,20	> Håslöf		9.17	12.53	3. 3	6.52	10.21	
1,45	0,95	2,20	1,45	> Skegrie		X 9.28	1.10	3.15	7.19	10.45	
1,75	1,15	2,65	1,75	Ank. Trelleborg O		9.43	1.25	3.30	7.25	11. 9	
				Afg. d:o	5.52	9.44	1.40		7.21		
1,80	1,20	2,70	1,80	Ank. d:o N 243	5.52	9.50	1.46		7.27		12. 5
				T. Berlin v. Sass-		8.45					12.30
				Fr. Berlin nitz.	7.19				8.40		
				(Trelleborg-Rydsg. f.)		Pt 13	Gt15		Pt17		
2,10	1,40	3,15	2,10	Afg. Trelleborg N	6.15	10. 8	1.56		7.42		
2,25	1,45	3,40	2,20	> Gislöf	6.33	X10.17	2.14		7.52		
2,35	1,50	3,55	2,20	> Simlinge	6.43	X10.22	2.24		8. 4		
2,40	1,50	3,60	2,20	> Södra Aby	6.53	10.29	2.35		8.11		
2,55	1,50	3,85	2,20	> Vallby	7. 1	X10.33	2.43		8.16		
2,75	1,50	3,85	2,20	> Klafstorp 255	7.16	10.42	2.59		8.22		
2,90	1,70	3,90	2,60	> Bedinge	7.32	10.54	3.13		X8.22		
2,90	1,70	3,90	2,60	> Tofthög	7.51	11. 9	3.32		8.54		
2,90	1,70	3,90	2,60	> Skifarp	8. 6	11.20	3.47		9. 4		
2,90	1,70	3,90	2,60	> Tånebro	8.21	11.31	4. 1		9.14		
2,90	1,70	3,90	2,60	Ank. Rydsgård	8.30	11.40	4.10		9.22		
				Till Ystad 253	9.22	12.45	4.53		10. 5		

Gärsnäs-Ystad.

Biljettpris fr. Gärsnäs				Stationer. (Ystad-Gärsnäs fv.)	Fr. Simrishamn 257		
I	III	I	III		Bt. 12	Gt. 14	Pt. 16
enk. bilj.	tar o. ret.			Afg. Gärsnäs	6. 0	12.20	6.52
0,30	0,20	0,45	0,35	> Hammenhög	6.14	12.37	7. 2
0,70	0,40	0,90	0,60	> Borrv	6.31	12.56	7.22
1,00	0,60	1,30	0,85	> Löderup	6.47	1.14	7.24
1,15	0,70	1,50	1,00	> Hedvigsdal	6.58	1.26	7.42
1,35	0,80	1,75	1,20	> Glemmingebro	7.10	1.38	7.52
1,70	1,00	2,25	1,50	> Köpingsbro 251	7.31	1.56	8. 2
2,20	1,30	2,85	1,90	Ank. Ystad	7.43	2.10	8.22
				Till Malmö 253	11. 5	9.22	

Simrishamn—Malmö.

257

Bilj.pr. fr. Simrish.				Kil.	Stationer. (Malmö-Simrish.)	Gt. 2	Pt. 4	St. 6	Gt. 8	P 10	Gt. 12 Skd.
I	III	I	III								
enk. bilj.	tur- & ret.	—	—	—	Afg. Simrishamn	—	7. 5	11.50	—	6. 2	10.20
0.50	0.25	0.75	0.40	5	» Jerrestad	—	7.17	12. 1	—	6.11	10.44
0.60	0.30	0.90	0.45	8	» Tomarp	—	7.24	12. 7	—	6.17	11. 2
0.85	0.45	1.30	0.70	12	Ank. Gärsnäs	—	7.31	12.13	—	6.23	11.14
—	—	—	—	—	Till Ystad 261	—	—	2.10	—	8.22	—
—	—	—	—	—	Afg. Gärsnäs	—	7.33	12.14	—	6.27	11.20
1.15	0.60	1.75	0.90	16	» Smedstorp	—	7.43	12.21	—	6.36	11.42
1.50	0.75	2.25	1.15	21	» Lunnarp	—	7.54	12.30	—	6.46	12. 2
1.90	0.95	2.85	1.45	27	Ank. Tomellilla	—	8. 3	12.38	—	6.55	12.20
—	—	—	—	—	Fr. Ystad 251	—	7. 0	11.40	—	6. 5	—
—	—	—	—	—	Afg. Tomellilla	—	8.10	12.43	—	7. 2	12.55
2.40	1.20	3.40	1.80	34	» Lyckås	—	8.21	12.54	—	7.18	1.20
2.75	1.40	4.15	2.10	39	» Eriksdal	—	8.29	1. 2	—	7.26	1.40
3.05	1.50	4.60	2.25	43	» Sjöföberg	—	8.35	1. 8	—	7.33	1.56
3.40	1.70	5.10	2.55	48	» Sjöbo	5. 2	8.45	1.17	2.50	7.41	2.10
3.85	1.95	5.80	2.95	55	» Öveds Kloster	5.27	8.55	1.27	3.15	7.54	Ank.
4.30	2.15	6.45	3.25	61	» Veberöd	5.52	9. 6	1.38	3.46	8. 2	—
4.70	2.35	7.05	3.55	67	» Björnstorp	6.20	9.18	1.49	4. 9	8.20	—
5.05	2.55	7.60	3.85	72	» Dalby	6.49	9.29	1.59	4.42	8.35	—
5.40	2.70	8.10	4.05	77	» Kyrkheddinge	7. 6	9.37	2. 7	4.59	8.43	—
5.70	2.85	8.55	4.30	81	Ank. Staffanstorp	7.14	9.43	2.13	5. 8	8.52	—
—	—	—	—	—	Till Lund 243	7.40	10 7	2.32	5.42	9.20	—
—	—	—	—	—	Afg. Staffanstorp	7.26	9.45	2.14	5.23	8.54	—
5.95	3.00	8.95	4.50	35	» Djurslöf	7.40	9.54	2.23	5.39	9. 1	—
6.20	3.10	9.25	4.65	38	» Nordanå	7.51	9.59	2.28	5.54	9.10	—
6.30	3.15	9.25	4.75	90	» Sege	7.59	10. 4	2.33	6. 5	9.15	—
6.60	3.30	9.35	4.95	94	Ank. Östervärn	8. 7	10. 9	2.39	6.14	9.23	—
—	—	—	—	—	Afg. d:o	8.20	10.11	2.40	6.34	9.25	—
6.75	3.40	9.35	5.10	96	Ank. Malmö	8.25	10.15	2.45	6.39	9.30	—
—	—	—	—	—	Till Köbenh. C 509	11.50	12 50	4.30	—	—	—

Rydsgård—Trelleborg—Malmö.

259

Biljettpris fr. Rydsg.				Kil.	Stationer. (Trelleb.-Rydsg.)	Pt 2	Bt 12	Gt 14	Pt 16	St 24	Pt 18
I	III	I	III								
					Fr. Ystad 253	—	—	7.50	1.10	6.50	—
enk. bilj.	tur- o. ret.	—	—	—	Afg. Rydsgård	—	6. 0	9. 6	2. 3	Sofo.	7.25
0.30	0.20	0.45	0.30	3	» Tånebro	—	6.11	9.19	2.11	I o. II	7.43
0.40	0.25	0.60	0.40	7	» Skifapp	—	6.24	9.38	2.21	klass	7.53
0.55	0.35	0.85	0.55	10	» Toftahög	—	6.37	9.55	2.30	Trelle-	8. 2
0.90	0.60	1.35	0.90	16	» Bedinge	—	6.51	10.17	2.44	borg-	8.16
1.10	0.70	1.65	1.05	20	» Klagstorp 225	—	7. 9	10.41	2.58	Stock-	8.30
1.30	0.80	1.95	1.20	23	» Vallby	—	7.19	10.51	3. 5	holm.	8.37
1.35	0.85	2.05	1.30	24	» Södra Åby	—	7.25	10.59	3. 9	—	8.41
1.45	0.95	2.20	1.45	26	» Simlinge	—	7.33	11. 8	3.15	—	8.47
1.55	1.00	2.35	1.50	28	» Gislöf	—	7.41	11.16	3.20	—	8.52
1.90	1.20	2.85	1.80	34	Ank. Trelleb. N	—	7.56	11.30	3.34	—	9. 2
—	—	—	—	—	T. Berlin (v. Sass-	—	8.45	—	—	—	12.30:
—	—	—	—	—	Fr. Berlin (nitz.)	7.19	—	—	—	8.40	—
—	—	—	—	—	(Malmö-Trelleb. j)	—	Bt. 4	Gt. 6	Pt 8	—	Pt 10
1.95	1.25	2.95	1.90	35	Afg. Trelleb. N	6.10	8. 2	11.42	3.35	7.50	9. 1
—	—	—	—	—	Ank. d:o Ö 243	6.16	8. 8	11.50	3.41	—	9.13
—	—	—	—	—	Afg. d:o	6.18	8.17	12. 5	3.45	—	9.17
2.25	1.45	3.40	2.20	41	» Skegrie	6.34	8.36	12.25	4. 1	—	9.22
2.50	1.60	3.75	2.40	45	» Häslöf	6.46	8.51	12.43	4.13	—	9.43
2.70	1.70	3.90	2.55	49	» Hvellinge	6.57	9. 7	1. 1	4.25	8.33	9.54
2.90	1.70	3.90	2.60	52	» Hököpinge	7. 6	9.19	1.17	4.35	—	10. 2
2.90	1.70	3.90	2.60	54	» Tygelsjö	7.13	9.29	1.30	4.42	—	10.10
2.90	1.70	3.90	2.60	59	» Vintrie	7.25	9.44	1.48	4.51	—	10.22
2.90	1.70	3.90	2.60	62	Fosie	—	—	—	—	—	—
2.90	1.70	3.90	2.60	64	Ank. Södervärn	7.41	10. 0	2. 6	5. 9	—	10.33
—	—	—	—	—	Afg. d:o	7.43	10. 3	2.12	5.12	—	10.43
2.90	1.70	3.90	2.60	68	Ank. Malmö	7.50	10.10	2.20	5.20	9.20	10.20
—	—	—	—	—	Till Köbenh. C 509	11. 0	12 50	4.30	7.30	—	—
—	—	—	—	—	» Stockholm C 25	—	—	6.55	—	10.20	—

Ystad—Gärsnäs.

261

Biljettpris fr. Ystad:				Kil.	Stationer. (Ystad—Gärsnäs fv.)	Bt. 11	Gt. 13	Pt. 15	
I	III	I	III						
					Fr. Malmö 253	—	7.10	2.50	
enk. bilj.	tur o. ret.	—	—	—	Afg. Ystad	—	6.40	12.15	5.50
0.50	0.30	0.65	0.45	8	» Köpingsbro 251	—	6.58	12.37	6. 4
0.85	0.50	1.10	0.75	14	» Glemmingebro	—	7.14	12.56	6.16
1.05	0.60	1.35	0.90	17	» Hedvigsdal	—	7.26	1. 7	6.24
1.20	0.70	1.60	1.05	20	» Löderup	—	7.40	1.21	6.34
1.50	0.90	2.00	1.35	25	» Borrbj	—	8. 0	1.43	6.42
1.90	1.10	2.45	1.65	31	» Hammenhög	—	8.18	2. 4	7. 4
2.20	1.30	2.85	1.90	36	Ank. Gärsnäs	—	8.28	2.16	7.15
—	—	—	—	—	Till Simrishamn 257	—	9.10	2.45	8. 2

Biljettpris & Bergslagens järnvägar.

Table with multiple columns and rows listing train routes, stations, and prices. Includes station names like Falun, Örebro, and Bergslagen, and price columns for various ticket types.

Pris & III:je klass Personbiljetter & I:nen Färd i III:ra klass Personbiljetter & I:nen Färd i Göteborg

Table showing detailed pricing for 3rd class and 1st class tickets between various stations, including routes like Falun to Örebro and Örebro to Göteborg.